Tav.1: Carta dei Bacini Idrografici — Area Parco (1:20000)

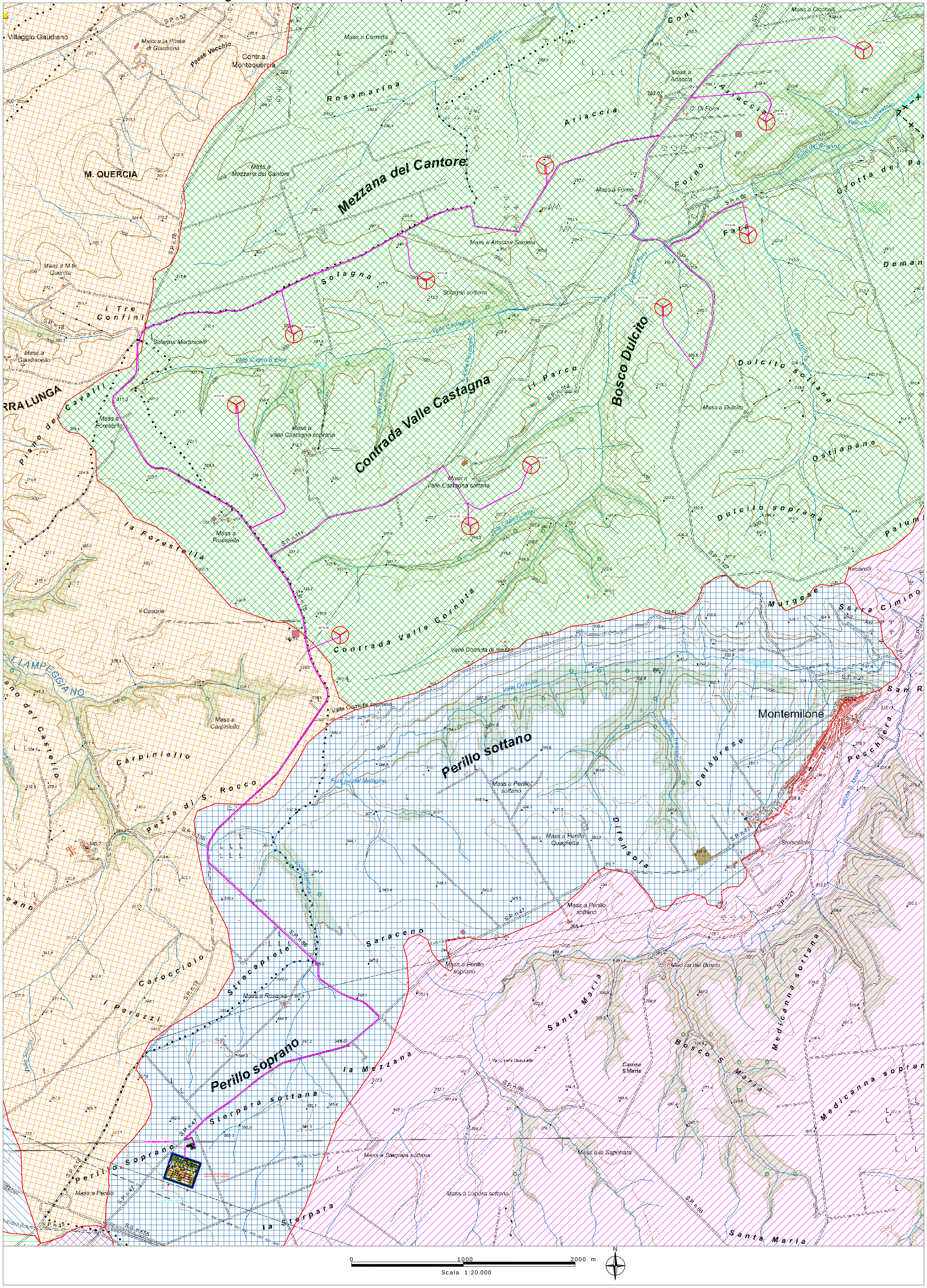

CARTA DEI BACINI IDROGRAFICI

LEGENDA:

- Linea spartiacque
- Idrografia superficiale
- Bacino Idrografico A
- Bacino Idrografico B
- Bacino Idrografico C
- Bacino Idrografico D
- Bacino Idrografico E
- Bacino Idrografico E
- Bacino Idrografico F
- Aerogeneratore di progetto
- Cavidotto

REGIONE BASILICATA

COMUNE DI MONTEMILONE

COMUNE DI VENOSA

Provincia Potenza

PROGETTO DEFINITIVO RELATIVO ALLA REALIZZAZIONE DI UN IMPIANTO EOLICO COSTITUITO DA 11 AEROGENERATORI E DALLE RELATIVE OPERE DI CONNESSIONE ALLA R.T.N. Impianto "GAUDIANO" potenza complessiva 72,6 MW

CARTA DEI BACINI IDROGRAFICI

ELABORATO

A.16.a.12

PROPONENTE:

NAUSICAÄ

Nausicaa srl
Via Tadino 52 - 20124 MILANO
PI 11052930960
postmaster@pec.nausicaa-srl.it

NAUSICAA SRL
VIA TADINO 52
20124 MILANO
PI 11052930960

PROGETTO E SIA:

ATECH SOCIETÀ DI INGEGNERIA & SERVIZI PER L'INGEGNERIA

Il DIRETTORE TECNICO
Dott. Ing. Orazio Tricarico

ORDINE DEGLI INGEGNERI PROVINCIA DI BARI — INGEGNERE ORAZIO TRICARICO Sez. A - 4985

CONSULENZA:

Studio di Geologia e GeoIngegneria
Viale del Seminario Maggiore, 35 -85100 Potenza-
Tel./fax.: 0971.1800373; cell.: (+39).348.3017593
e-mail: studiogeopotenza@libero.it

IL GEOLOGO
Dr. Antonio DE CARLO

ORDINE DEI GEOLOGI BASILICATA — GEOLOGO ANTONIO DE CARLO N. 751

0	FEB 2021	B.B.	A.A. - O.T.	A.A. - O.T.	*Progetto definitivo*
EM./REV.	DATA	REDATTO	VERIFICATO	APPROVATO	DESCRIZIONE