



**COMUNE DI DELICETO**  
PROVINCIA DI FOGGIA

**Progetto per la costruzione di un impianto di produzione di energia elettrica da fonte eolica costituita da 8 aerogeneratori con potenza complessiva di 48 MW, sistema di accumulo di 25 MW e opere di connessione alla RTN, sito nel Comune di Deliceto (FG) in località "Viticone - Le Gattarole".**

**PROGETTO DEFINITIVO**

**VERIFICA PREVENTIVA INTERESSE ARCHEOLOGICO**

|               |                     |              |           |          |
|---------------|---------------------|--------------|-----------|----------|
| COD. ID.      | JD9EAK1             |              |           |          |
| Livello prog. | Tipo documentazione | N. elaborato | Data      | Scala    |
| PD            | Definitiva          | 4.2.6.8.2    | 02 / 2021 | 1:25.000 |

Nome file: Carta delle Interferenze e del Rischio Archeologico

| REVISIONI |               |                 |          |            |           |
|-----------|---------------|-----------------|----------|------------|-----------|
| REV.      | DATA          | DESCRIZIONE     | ESEGUITO | VERIFICATO | APPROVATO |
| 00        | FEBBRAIO 2021 | PRIMA EMISSIONE |          | FS         | FS        |

COMMITTENTE:  
**SINERGIA EWR2 SRL**  
Centro Direzionale snc, It. G1  
80143 Napoli (NA), Italia  
P.IVA 09608101219

PROGETTAZIONE:  
**ING. FULVIO SCIA**  
Centro Direzionale snc, It. G1  
80143 Napoli (NA), Italia  
email: ing.scia@gmail.com  
tel: +39 3398055174

PROGETTAZIONE ARCHEOLOGICA  
**ARCHEO SERVIZI**  
Via Aldo Moro, 8/3 82021 Aversa (BN)  
P.IVA: 017 66 93 0909

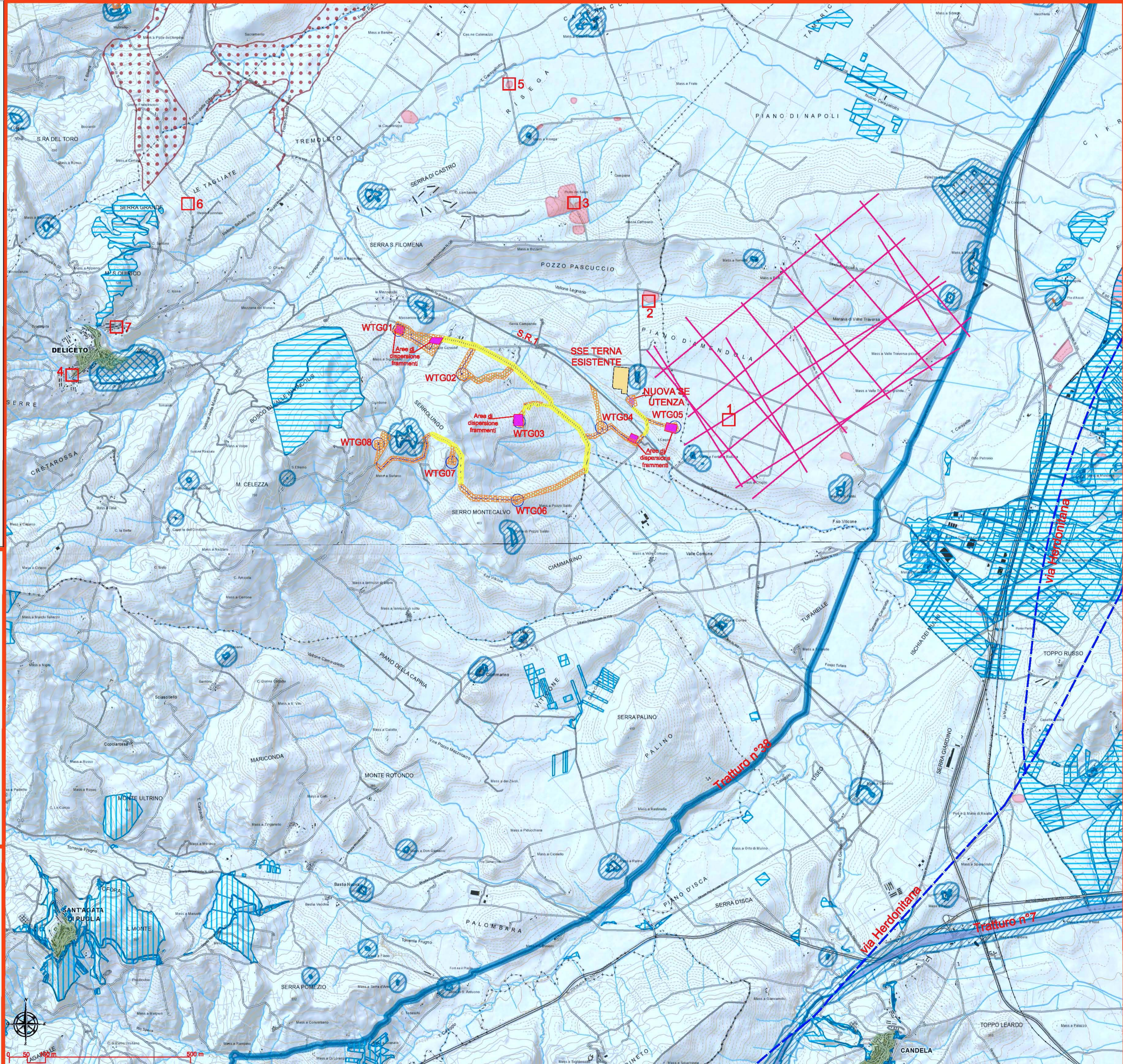

**Legenda PPT Regione Puglia**

- 6.3.1 Componenti culturali e insediative**
- Beni Paesaggistici**
- BP - Zone gravate da usi civici (validate)
  - BP - Zone gravate da usi civici (non validate)
  - BP - Zone di interesse archeologico
  - BP - Immobili e aree di notevole interesse pubblico
- Ulteriori Contesti Paesaggistici**
- UCP - Città consolidata
  - UCP - Testimonianza della stratificazione insediativa
  - UCP - stratificazione insediativa - rete tratturi
  - UCP - stratificazione insediativa - siti storico culturali
  - UCP - aree a rischio archeologico
  - UCP - Area di rispetto delle componenti culturali e insediative
  - UCP - area di rispetto - rete tratturi
  - UCP - area di rispetto - siti storico culturali
  - UCP - area di rispetto - zone di interesse archeologico
  - UCP - Paesaggi rurali

- LEGENDA CARTA DEL RISCHIO ARCHEOLOGICO**
- Siti archeologici noti o segnalati
  - Viabilità antica
  - Centurazioni Antiche
  - Area di dispersione frammenti
- CLASSIFICAZIONE DEL RISCHIO ARCHEOLOGICO**
- Rischio Alto
  - Rischio Medio
  - Rischio Basso
  - Non Rilevabile
- LEGENDA OPERE DI PROGETTO**
- Aerogeneratori di progetto con piazzole
  - Cavalletto MT e opere a servizio dell'ingombro
  - Retezione Eolica Utente
  - Retezione Terna Esistente
- DESCRIZIONE DEI SITI NOTI**
- Deliceto, Loc. Piano d'Amendola, Centurazione Ausculum
  - Deliceto, Località Pozzo Pascuccio (UCP FG007082), Tombe ad ipogeo di età Neolitica
  - Deliceto, loc. Pozzo del Saligo, Villaggio Neolitico e materiali archeologici dell'età del bronzo (SP606-FG, FG007024, FG007026)
  - Loc. Arena Cavata, Sito pluristratificato (Preistoria-Tardoantico)
  - Loc. Risega, Abitato con frequentazione dal Neolitico all'Età del Bronzo
  - Loc. Tagliata, Dispersione Materiale Fittile, non databile
  - Loc. Masseria D'Ambrosio, Dispersione Materiale Fittile, non databile
- RETE TRATTURI**
- Tratturo n°38: Tratturello Cervaro - Candela - Sant'Agata
  - Tratturo n°7: Regio Tratturo Pascasseroli-Candela