

**LEGENDA**

- Plinto di fondazione
- Piazzola definitiva
- Piazzola temporanea
- Ingombro rotore
- Viabilità di nuova realizzazione permanente
- Viabilità di nuova realizzazione temporanea
- Anemometro di nuova realizzazione
- Cavidotto MT interno
- Cavidotto MT esterno
- Cavidotto AT
- Sottostazione Utente
- Stazione Terna esistente "Deliceto"
- Futuro ampliamento stazione Terna "Deliceto"
- Impianto di accumulo

**PTA TAV A**

- Zone di protezione speciale idrogeologica "A"
- Zone di protezione speciale idrogeologica "B"
- Zone di protezione speciale idrogeologica "C"
- Zone di protezione speciale idrogeologica "D"
- Limiti del Parco del Gargano
- Limiti del Parco dell'Alta Murgia
- Pozzi di approvvigionamento potabile (AQP)

Limiti amministrativi regionali



**COMUNE DI DELICETO**  
PROVINCIA DI FOGGIA

**Progetto per la costruzione di un impianto di produzione di energia elettrica da fonte eolica costituita da 8 aerogeneratori con potenza complessiva di 48 MW, sistema di accumulo di 25 MW e opere di connessione alla RTN, sito nel Comune di Deliceto (FG) in località "Viticone - Le Gattarole".**

**PROGETTO DEFINITIVO**

**Inquadramento su PTA (1 di 3)**

|                                                                                                                                                              |                     |                                                                                                                               |           |            |           |  |
|--------------------------------------------------------------------------------------------------------------------------------------------------------------|---------------------|-------------------------------------------------------------------------------------------------------------------------------|-----------|------------|-----------|--|
| COD. ID.                                                                                                                                                     |                     |                                                                                                                               |           |            |           |  |
| Livello prog.                                                                                                                                                | Tipo documentazione | N. elaborato                                                                                                                  | Data      | Scala      |           |  |
| PD                                                                                                                                                           | Definitiva          | 4.3.7.2                                                                                                                       | 02 / 2021 | 1: 100.000 |           |  |
| Nome file                                                                                                                                                    |                     |                                                                                                                               |           |            |           |  |
| <b>REVISIONI</b>                                                                                                                                             |                     |                                                                                                                               |           |            |           |  |
| REV.                                                                                                                                                         | DATA                | DESCRIZIONE                                                                                                                   | ESEGUITO  | VERIFICATO | APPROVATO |  |
| 00                                                                                                                                                           | FEBBRAIO 2021       | PRIMA EMISSIONE                                                                                                               |           | FS         | FS        |  |
|                                                                                                                                                              |                     |                                                                                                                               |           |            |           |  |
| COMMITTENTE:                                                                                                                                                 |                     |                                                                                                                               |           |            |           |  |
|                                                                         |                     | <b>SINERGIA EWR2 SRL</b><br><small>Centro Direzionale snc. Is. G1<br/>80143 Napoli (NA), Italia<br/>P.IVA 09608101219</small> |           |            |           |  |
| PROGETTAZIONE:                                                                                                                                               |                     |                                                                                                                               |           |            |           |  |
| <b>ING. FULVIO SCIA</b><br><small>Centro Direzionale snc. Is. G1<br/>80143 Napoli (NA), Italia<br/>email: ing.scia@gmail.com<br/>tel: +39 3389055174</small> |                     |                                                                                                                               |           |            |           |  |

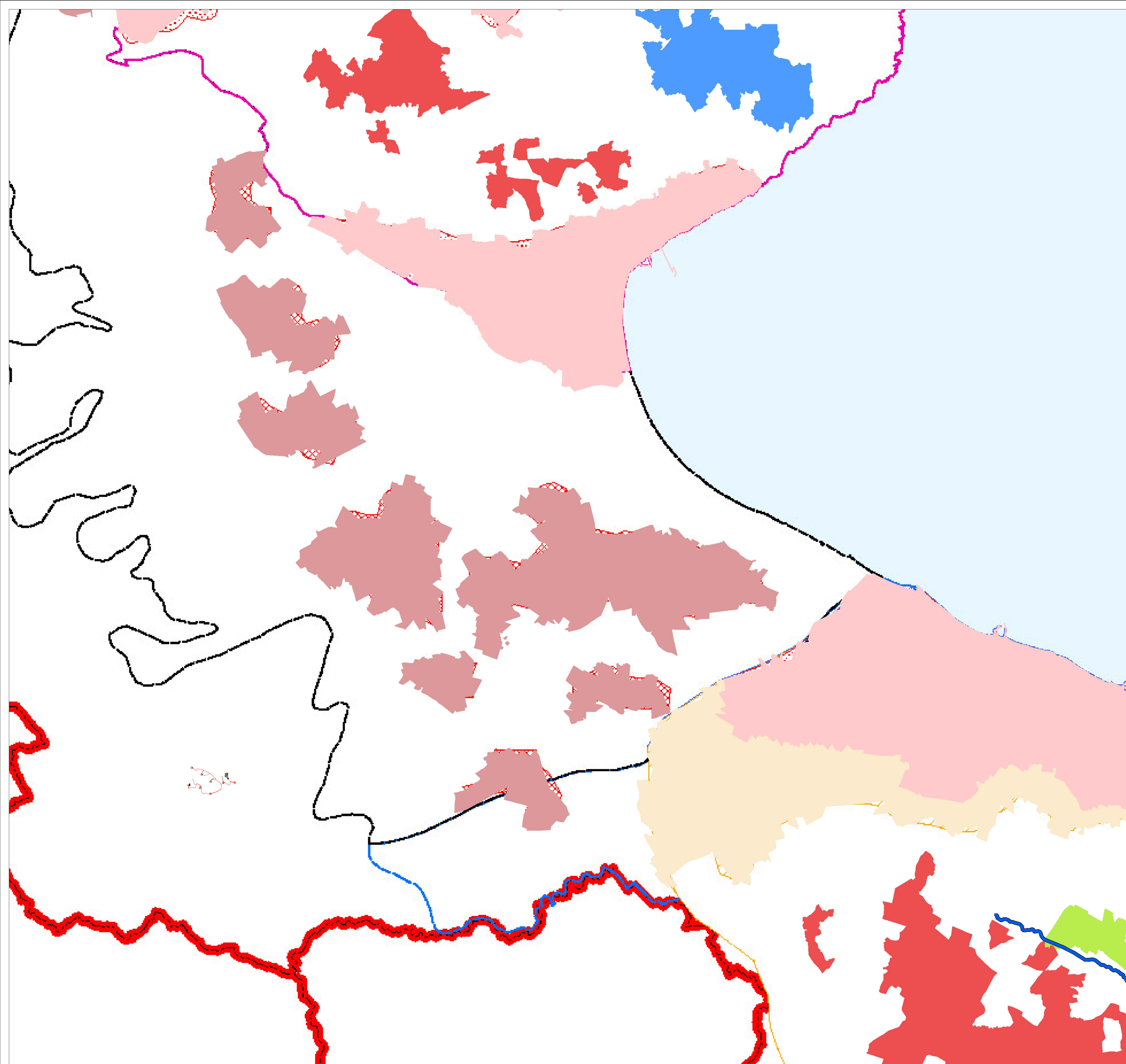

**LEGENDA**

- Plinto di fondazione
- Piazzola definitiva
- Piazzola temporanea
- Ingombro rotore
- Viabilità di nuova realizzazione permanente
- Viabilità di nuova realizzazione temporanea
- Anemometro di nuova realizzazione
- Cavidotto MT interno
- Cavidotto MT esterno
- Cavidotto AT
- Sottostazione Utente
- Stazione Terna esistente "Deliceto"
- Futuro ampliamento stazione Terna "Deliceto"
- Impianto di accumulo

**ACQUIFERI CARSIICI**

- ACQUIFERO DELLA MURCIA
- ACQUIFERO DEL GARGANO
- ACQUIFERO DEL SALENTO
- AREE VULNERABILI DA CONTAMINAZIONE SALINA
- AREE DI TUTELA QUALI QUANTITATIVA

**ACQUIFERI POROSI**

- ACQUIFERO ALLUVIONALE BASSA VALLE DELL'OFANTO
- ACQUIFERO ALLUVIONALE BASSA VALLE FORTORE
- ACQUIFERO SUPERFICIALE DEL TAVOLIERE
- AREE DI TUTELA QUANTITATIVA

■ Limiti amministrativi regionali



**COMUNE DI DELICETO**  
PROVINCIA DI FOGGIA

**Progetto per la costruzione di un impianto di produzione di energia elettrica da fonte eolica costituita da 8 aerogeneratori con potenza complessiva di 48 MW, sistema di accumulo di 25 MW e opere di connessione alla RTN, sito nel Comune di Deliceto (FG) in località "Viticone - Le Gattarole".**

**PROGETTO DEFINITIVO**

**Inquadramento su PTA (2 di 3)**

|               |                     |  |  |              |           |             |
|---------------|---------------------|--|--|--------------|-----------|-------------|
| COD. ID.      |                     |  |  |              |           |             |
| Livello prog. | Tipo documentazione |  |  | N. elaborato | Data      | Scala       |
| PD            | Definitiva          |  |  | 4.3.7.2      | 02 / 2021 | 1 : 100.000 |
| Nome file     |                     |  |  |              |           |             |

| REVISIONI |               |                 |          |            |           |
|-----------|---------------|-----------------|----------|------------|-----------|
| REV.      | DATA          | DESCRIZIONE     | ESEGUITO | VERIFICATO | APPROVATO |
| 00        | FEBBRAIO 2021 | PRIMA EMISSIONE |          | FS         | FS        |
|           |               |                 |          |            |           |

COMMITTENTE:



**SINERGIA**  
Energy Green Power

**SINERGIA EWR2 SRL**

Centro Direzionale snc, Is. G1  
80143 Napoli (NA), Italia  
P.IVA 09608101219

PROGETTAZIONE:

**ING. FULVIO SCIA**

Centro Direzionale snc, Is. G1  
80143 Napoli (NA), Italia  
email: ing.scia@gmail.com  
tel: +39 3389055174

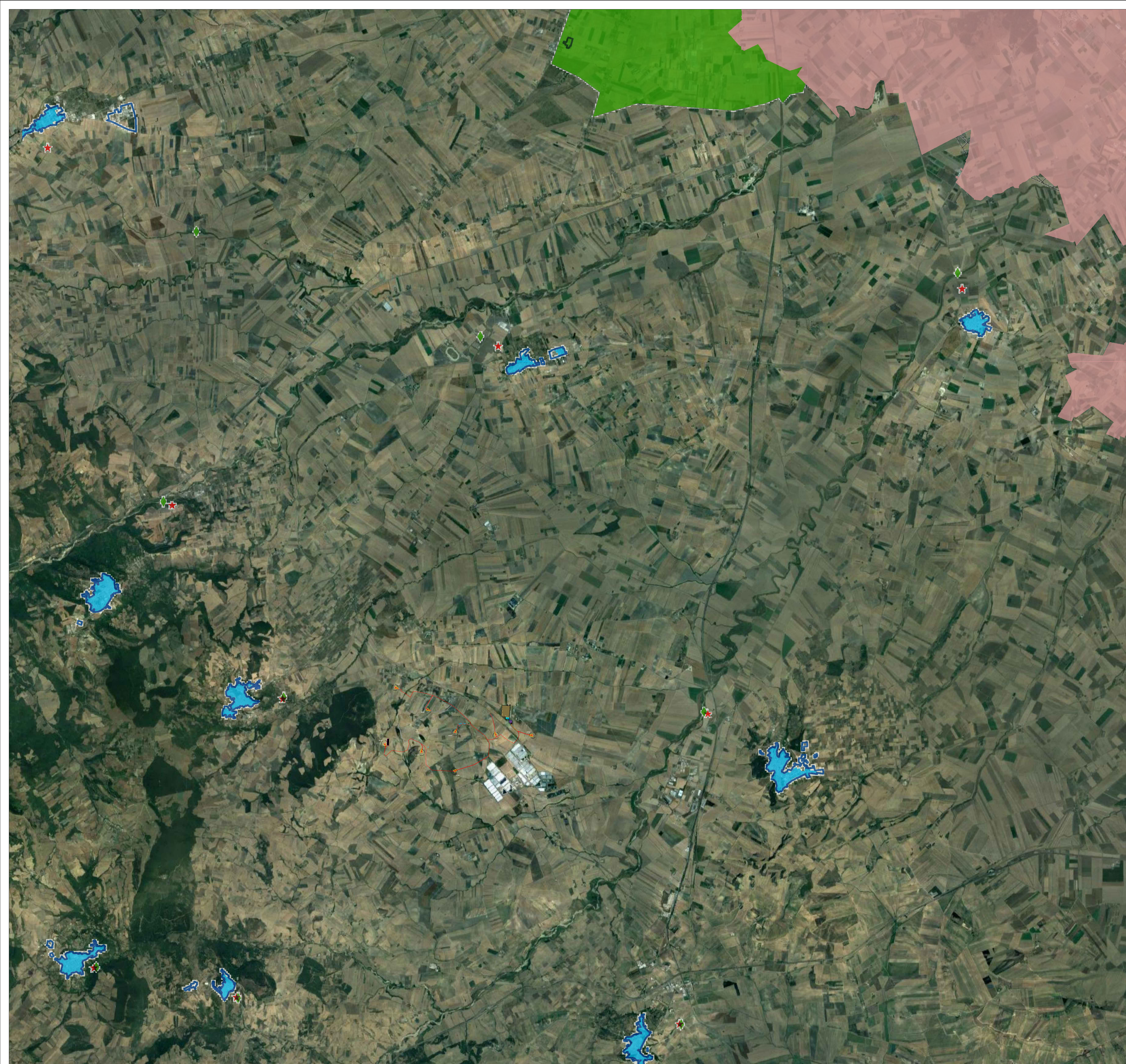

**LEGENDA**

- Plinto di fondazione
- Piazzola definitiva
- Piazzola temporanea
- - - - Ingombro rotore
- Viabilità di nuova realizzazione permanente
- Viabilità di nuova realizzazione temporanea
- Anemometro di nuova realizzazione
- Cavidotto MT interno
- Cavidotto MT esterno
- Cavidotto AT
- Sottostazione Utente
- Stazione Terna esistente "Deliceto"
- Futuro ampliamento stazione Terna "Deliceto"
- Impianto di accumulo

**PTA**  
 Catasto Principale dell'Acquedotto Pugliese  
 Area di tutela per approvvigionamento idrico di emergenza  
 Area di tutela qualità quantitativa  
 Area vulnerabile alla contaminazione salina  
 Area di tutela qualitativa  
 Area superficiali limitate alla produzione di acque potabili  
 Inquinazione Area Sensibile  
 Rischio Area Sensibile  
 Zone di Protezione Speciale (ZPS) (CPSD)  
 Tipo A  
 Tipo B  
 Tipo C

**Spazi di coltivazione utilizzati a scopi potabili**  
 Regime ordinario  
 Regime emergenziale

**Capacità acquiferi calcareo sodio e pozzi ordinarie utilizzati a scopi potabili**  
 1-1 / TRASALINCO / SALENTO MOZECIO CENTRO

**Capacità acquiferi calcareo sodio utilizzati a scopi potabili**  
 2-1 / TRASALINCO / SALENTO CENTRO-ORIENTALE  
 2-1 / TRASALINCO / ALTA MURCIA  
 2-1 / TRASALINCO / MARCHIA BRIGANDICA  
 2-1 / TRASALINCO / MARCHIA COSTERINA  
 2-1 / TRASALINCO / MARCHIA SANITINA  
 2-2 / TRASALINCO / SALENTO CENTRO-MERIDIONALE  
 2-2 / TRASALINCO / SALENTO OCCIDENTALE  
 2-2 / TRASALINCO / SALENTO CENTRO

**Zone vulnerabili da nitrati di origine agricola (DN)**  
 Zone vulnerabili da nitrati  
 Aree a monitoraggio di approfondimento

**Scoperti finali dei depuratori Puglia scenario 2021**  
 Depuratori Puglia scenario 2021  
 Aggiornati 2010-2021  
 Aggiornati 2007



**COMUNE DI DELICETO**  
 PROVINCIA DI FOGGIA

**Progetto per la costruzione di un impianto di produzione di energia elettrica da fonte eolica costituita da 8 aerogeneratori con potenza complessiva di 48 MW, sistema di accumulo di 25 MW e opere di connessione alla RTN, sito nel Comune di Deliceto (FG) in località "Viticone - Le Gattarole".**

**PROGETTO DEFINITIVO**

**Inquadramento su PTA (3 di 3)**

|               |                     |              |           |            |
|---------------|---------------------|--------------|-----------|------------|
| COD. ID.      | JD9EAK1             |              |           |            |
| Livello prog. | Tipo documentazione | N. elaborato | Data      | Scala      |
| PD            | Definitiva          | 4.3.7.2      | 02 / 2021 | 1 : 50.000 |

Nome file

| REVISIONI |               |                 |          |            |           |
|-----------|---------------|-----------------|----------|------------|-----------|
| REV.      | DATA          | DESCRIZIONE     | ESEGUITO | VERIFICATO | APPROVATO |
| 00        | FEBBRAIO 2021 | PRIMA EMISSIONE |          | FS         | FS        |

**COMMITTENTE:**



**SINERGIA**  
Energy Green Power

**SINERGIA EWR2 SRL**

Centro direzionale snc, Is. G1  
80143 Napoli (NA), Italia  
P.IVA 09608101219

**PROGETTAZIONE:**

**ING. FULVIO SCIA**

Centro Direzionale snc, Is. G1  
80143 Napoli (NA), Italia  
email: ing.scia@gmail.com  
tel: +39 3389055174