

| DOCUMENTI DI RIFERIMENTO | N |
|--------------------------|---|
| | |
| | |

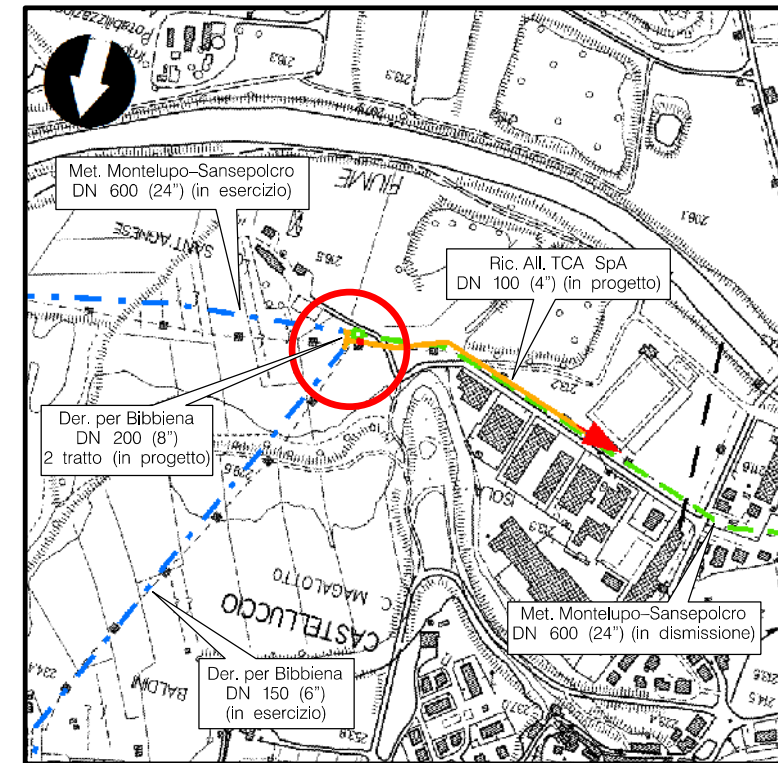

COROGRAFIA Scala 1:10.000
CTR 288070

| | | | | | |
|---|-----------|--|--|-------------------------|-------------------------------|
| 0 | Feb. 2021 | EMISSIONE | G. BERTERA | F. MARCHETTI | V. FORLIVESI G. GIOVANNINI |
| REV. | DATA | DESCRIZIONE | ELABORATO | VERIFICATO | APPROVATO AUTORIZZATO |
| PROPRIETARIO  | | PROGETTISTA  Rif. TPIDL: 082669C-100-DW-3253-008 TECHNIP ITALY DIREZIONE LAVORI S.p.A. | | Dis. DIS-I-D-007 | |
| RIFACIMENTO METANODOTTO SANSEPOLCRO - TERRANOVA DN 750 (30"), DP 75 bar ED OPERE CONNESSE | | | Fg. 1 di 3 | | |
| | | | Comm. NR/17143 | | |
| | | | Scala 1:50 | | |
| Mascheramento Impianto PIDS CAPOLONA Loc. CASTELLUCCIO - PIANTA E PROSPETTI Ric. All. TCA S.p.a. DN100 (4") DP 75 bar | | | Sostituisce il Sostituito dal | | |

RIFACIMENTO METANODOTTO SANSEPOLCRO - TERRANOVA DN 750 (30"), DP 75 bar ED OPERE CONNESSE

Mascheramento Impianto PIDS CAPOLONA Loc. CASTELLUCCIO - PIANTA
Ric. All. TCA S.p.a. DN100 (4") DP 75 bar

| | | | | | |
|------------------|-----------|-------------|--|--------------|--------------------------------|
| 0 | Feb. 2021 | EMISSIONE | G. BERTERA | F. MARCHETTI | V. FORLIVESTI G. GIOVANNINI |
| REV. | DATA | DESCRIZIONE | ELABORATO | VERIFICATO | APPROVATO AUTORIZZATO |
| PROPRIETARIO | | | PROGETTISTA Rif. TPIDL: 082669C-100-STC-3290-008 TECHNIP ITALY DIREZIONE LAVORI S.p.A. | | |
| | | | Dis. DIS-I-D-007 | | |
| | | | Comm. NR/17143 | | |

Foglio
2
di 3
Scala
1:50

Il presente disegno e' di proprieta' aziendale - La Societa' tutelera' i propri diritti a termine di legge.

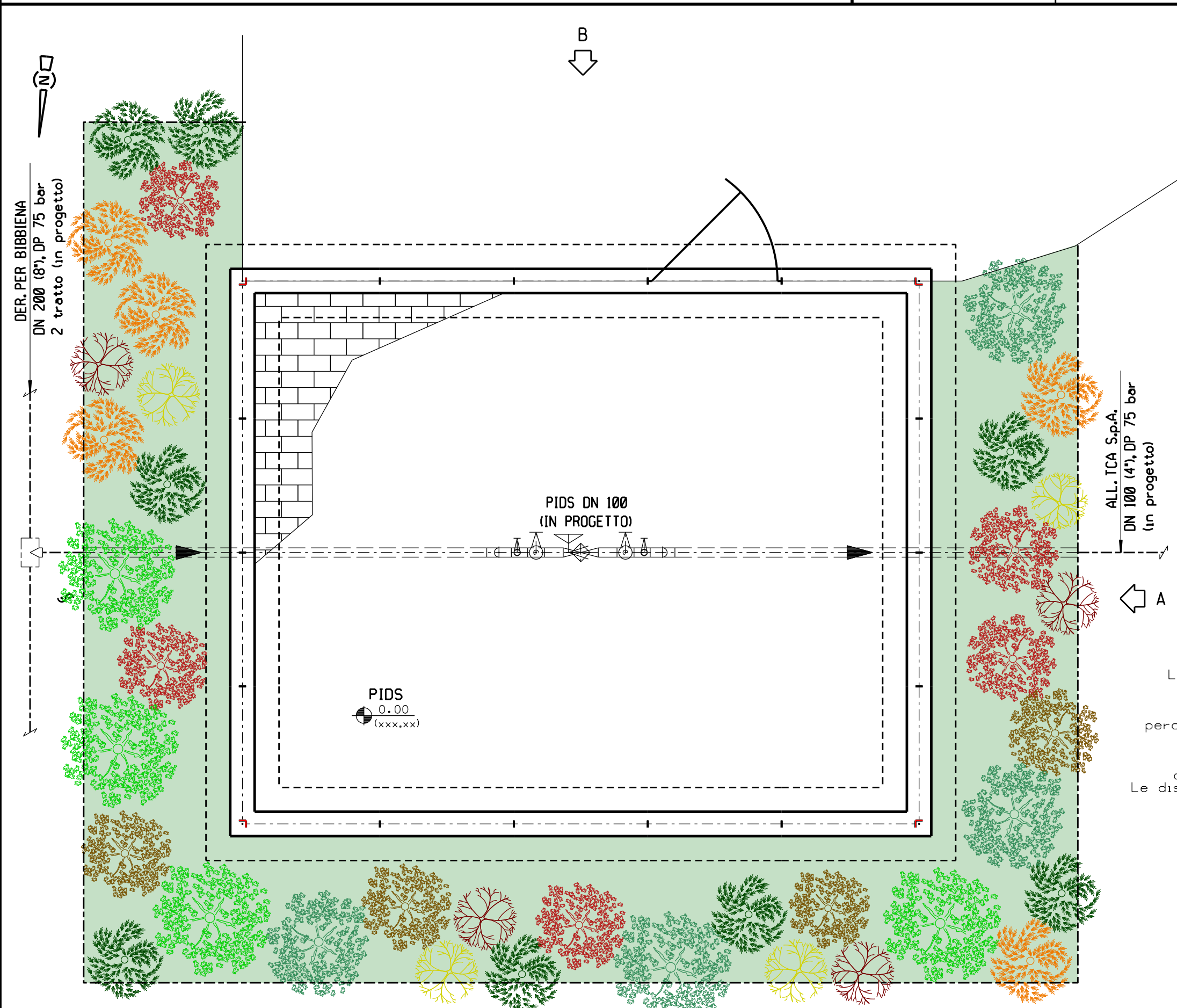

LEGENDA MASCHERAMENTO

- AREA DI INTERVENTO
- Quercus ilex (Leccio) h. 1,25 m – 1,50 m
- Arbutus unedo (Corbezzolo) h. 1,25 m – 1,50 m
- Ligustum vulgare (Ligustro) h. 0,80 m
- Rhamnus alaternus (Alaterno) h. 0,80 m
- Laurus nobilis (Alloro) h. 0,80 m
- Phyllirea latifolia (Ilatro comune) h. 0,80 m
- Erica arborea (Erica arborea) h. 0,80 m
- Erica scoparia (Erica scoparia) h. 0,80 m

SPECIE ARBOREE:

| SPECIE: | % | PIANTE N: |
|---------------|----|-----------|
| Quercus ilex | 10 | 4 |
| Arbutus unedo | 10 | 4 |

SPECIE ARBUSTIVE:

| SPECIE: | % | PIANTE N: |
|---------------------|----|-----------|
| Ligustrum vulgare | 15 | 5 |
| Rhamnus alaternus | 15 | 5 |
| Laurus nobilis | 20 | 8 |
| Phyllirea latifolia | 10 | 4 |
| Erica arborea | 10 | 4 |
| Erica scoparia | 10 | 4 |

NOTE

La distribuzione delle specie deve avvenire in modo casuale sullo spazio (senza uno schema predefinito), rispettando sia le percentuali individuate, sia le posizioni indicative riportate in planimetria.

Le distanze tra le specie arbustive devono essere comprese tra 0,80 e 1,50 m. Le distanze tra le specie arboree e le altre specie non devono essere inferiori a 1,00 m



SCALA = 1:50

PIANTA

RIFACIMENTO METANODOTTO SANSEPOLCRO - TERRANOVA
DN 750 (30"), DP 75 bar ED OPERE CONNESSE







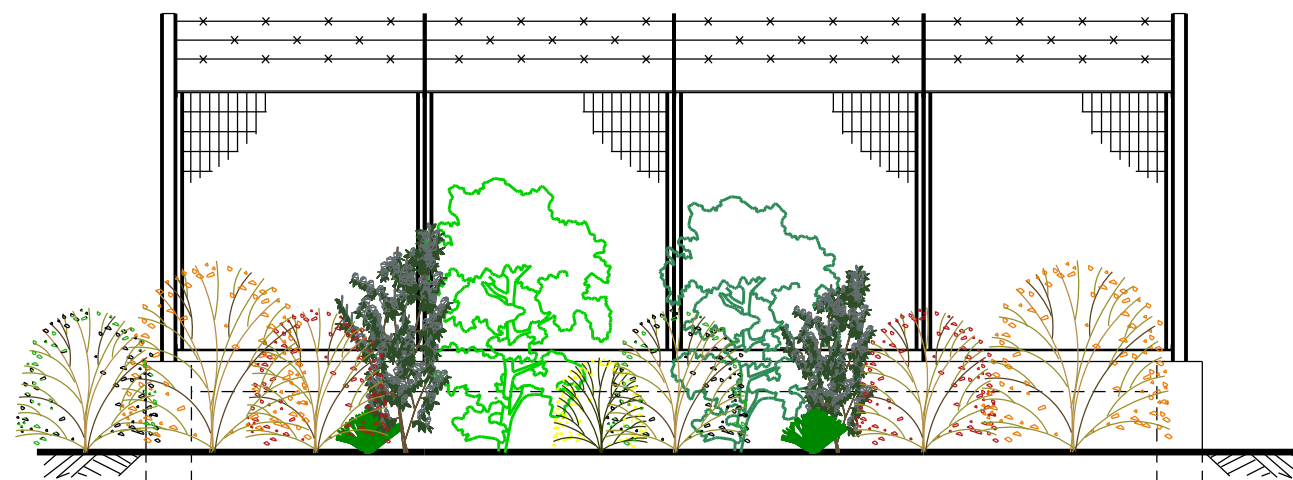









Mascheramento Impianto PIDS CAPOLONA Loc. CASTELLUCCIO - PROSPETTI
Ric. All. TCA S.p.a. DN100 (4") DP 75 bar

| | | | | | |
|---|-----------|-------------|--|--------------|--------------------------------|
| 0 | Feb. 2021 | EMISSIONE | G. BERTERA | F. MARCHETTI | V. FORLIVESTI G. GIOVANNINI |
| REV. | DATA | DESCRIZIONE | ELABORATO | VERIFICATO | APPROVATO AUTORIZZATO |
| PROPRIETARIO | | | PROGETTISTA | | |
|  | | |  Rif. TPIDL: 082669C-100-STC-3290-008 TECHNIP ITALY DIREZIONE LAVORI S.p.A. | | |
| | | | Dis. DIS-I-D-007 | | |
| | | | Comm. NR/17143 | | |

Foglio
3
di 3
Scala
1:50



PROSPETTO A

| | | |
|---|---|--------------------|
|  |  | LECCIO n.4 |
|  |  | CORBEZZOLO n.4 |
|  |  | LIGUSTRO n.5 |
|  |  | ALATERO n.5 |
|  |  | ALLORO n.8 |
|  |  | ILATRO COMUNE n.4 |
|  |  | ERICA ARBOREA n.4 |
|  |  | ERICA SCOPARIA n.4 |

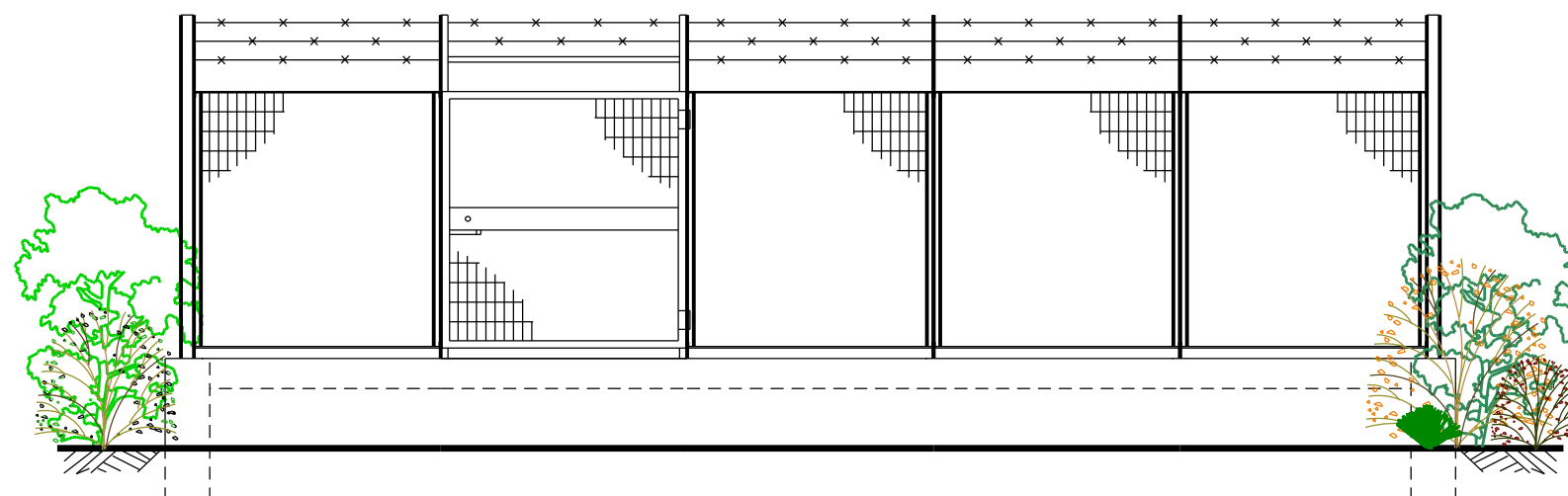

PROSPETTO B

Il presente disegno e' di proprieta' aziendale - La Societa' tutelera' i propri diritti a termine di legge.