

- ### Legenda
- Linea elettrica esistente
    - 200 kV cc RTN Aerea
    - 200 kVcc RTN In cavo
    - 150 kV RTN In cavo
    - 200 kV cc in galleria
  - Impianti da demolire
    - 200 kV cc RTN Aerea
    - Demolizione fabbricato punto di transizione
    - Sostegno da demolire
  - Interventi in progetto
    - Punto di approdo cavi marini
    - Punto di sezionamento e transizione aereo-cavo
    - Nuovo sostegno
    - Cavo interrato 200 kV DC (2 poli)
    - Cavo interrato 200 kV DC (1 polo)
    - Raccordo aereo da realizzare
    - Cavo marino 200 kV DC - Intervento C
  - Limiti amministrativi
    - Limite provinciale
    - Limite comunale
  - Beni culturali (D. Lgs. 42-04 e s.m.i., Parte II)**

Art. 10, ex. 1089/39

    - Beni archeologici d'interesse culturale dichiarato
    - Beni architettonici d'interesse culturale dichiarato e vincolo indiretto
  - Beni paesaggistici (D. Lgs. 42-04 e s.m.i., Parte III)**

Articolo 136, comma 1: Vincolo paesaggistico ex L. 1497/39

    - Aree di notevole interesse pubblico, c. d. bellezze d'insieme, lett. c), d)

Articolo 142, comma 1: Aree tutelate per legge ex 431/85

    - a) i territori costieri compresi in una fascia della profondità di 300 metri dalla linea di battigia, anche per i terreni elevati sul mare
    - g) territori coperti da foreste e da boschi, ancorché percorsi o danneggiati dal fuoco, e quelli sottoposti a vincolo di rimboscimento, come definiti dall'articolo 2, commi 2 e 6, del decreto legislativo 18 maggio 2001, n. 227

Art. 143, Beni da Piano Paesaggistico

    - Beni paesaggistici - assetto storico culturale
    - Beni paesaggistici - assetto ambientale
    - Fascia costiera
    - Campi dunari e sistemi di spiaggia
    - Sistemi a baie e promontori, falesie e piccole isole
  - Vincolo idrogeologico**

Vincolo idrogeologico (R.D. 3267/1923)
  - Beni identitari ex art. 5 e 9 N.T.A. - P.P.R.**

Aree d'insediamento produttivo d'interesse storico - culturale

    - Parco geominerario ambientale e storico d.m. ambiente 265/01

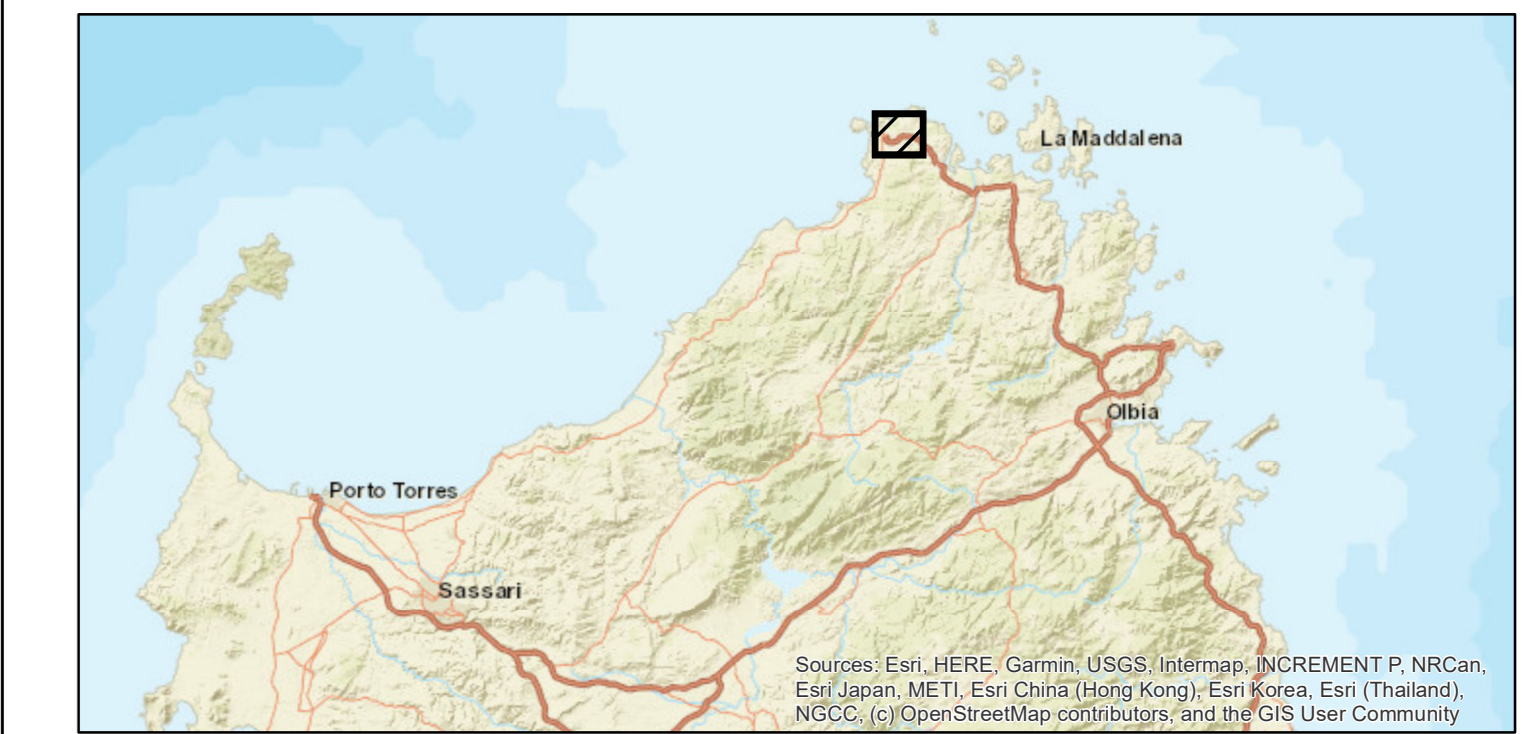

EMISSIONE	00	30/03/2021	Prima emissione		
	N.	DATA	DESCRIZIONE	ELABORATO	
REVISIONI	00	30/03/2021	Prima emissione	A. Sarapuca (SPS-SVP-ATS)	N. Rivarini (SPS-SVP-ATS)
	N.	DATA	DESCRIZIONE	ESAMINATO	ACCETTATO
NUMERO E DATA ORDINE: _____					
MOTIVO DELL'INVIO: <input type="checkbox"/> PER ACCETTAZIONE <input type="checkbox"/> PER INFORMAZIONE					
CODIFICA ELABORATO					
DGHR10002B2102423					
TITOLO ELABORATO					TIPOLOGIA ELABORATO
Collegamento HVDC SA.CO.13 Sardegna - Corsica - Italia					
Quadro di Riferimento Programmatico					PROGETTO
Carta dei vincoli					
Punto di sezionamento e transizione aereo cavo, tracciato cavi terrestri e approdo a S. Teresa di Gallura (B)					
NOME DEL FILE	SCALA CAD	FORMATO	SCALA	FOGLIO	
DGHR10002B2102423.mxd	—	A0	1:6.000	1 / 1	

Questo documento contiene informazioni di proprietà Terna SpA e deve essere utilizzato esclusivamente dai destinatari in relazione alla finalità per la quale è stato fornito. È vietata qualsiasi forma di riproduzione o divulgazione senza l'esplicito consenso di Terna SpA. This document contains information proprietary to TERNA S.p.A. and it will have to be used exclusively for the purposes for which it has been furnished. Whichever shape of spreading or reproduction without the written permission of TERNA S.p.A. is prohibited.