

REGIONE LOMBARDIA  
PROVINCIA DI BRESCIA

**COMUNE DI CALCINATO**

**Seconda Variante al PGT**

L.R. 11 marzo 2005 n. 12 e s.m. e i.

**GEO**

Aggiornamento della  
Componente geologica,  
idrogeologica e sismica

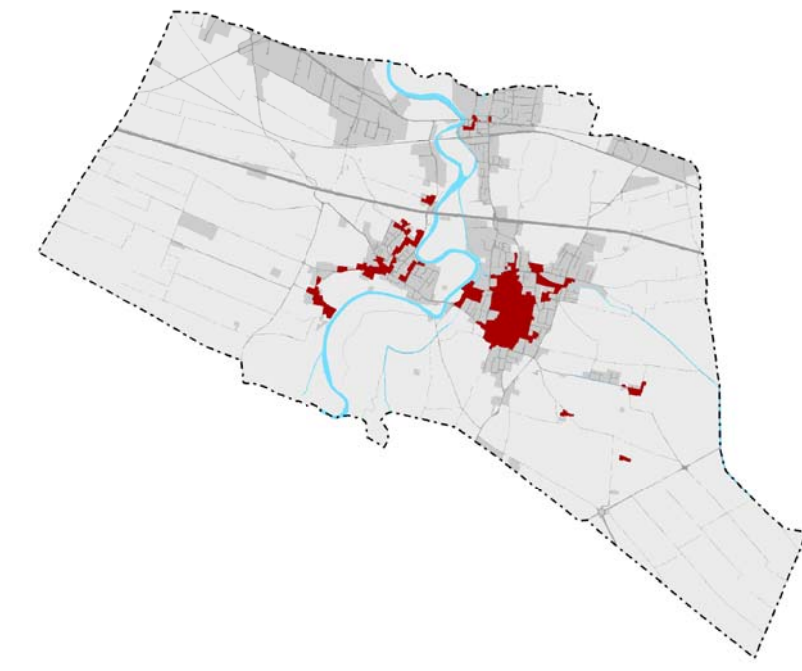

DIRETTORE  
**MARIA LEGATI**

ASSESSORE ALL'URBANISTICA  
**MIRCO CINQUETTI**

RESPONSABILE DEL PROCEDIMENTO  
**LOMBARDO FEDERICA**

GIUNTA DI AMMINISTRAZIONE  
D.C.C.n. 33 del 24/07/2018

DELIBERA DI APPROVAZIONE  
D.C.C.n. 24 del 02/04/2019

GIUNTA DI AMMINISTRAZIONE  
D.C.C.n. 71 del 20/12/2019

TITOLO  
CARTA DEI VINCOLI

QUADRANTE  
AII\_GEO04b-Var2-rev02

SCALA  
1:5'000

DATA  
Gennaio 2018

ADDEBITAMENTO  
1 - LUGLIO 2018  
2 -

REVISIONE  
1 - Approvazione - APRILE 2018  
2 - Correzione errori materiali - NOVEMBRE 2018

ASSETTI GEOLOGICI  
Dott. Geol. Massimo Lentini  
Dott. Geol. Laura Zilliani  
Dott. Geol. Gianluigi Quasoli

ASSETTI RETE SISMICA  
Dott. For. Eugenio Mortini

ASSETTI AMBIENTALI  
Ing. Giuseppe Magro

- LEGENDA**
- VINCOLI DERIVANTI DALLA PIANIFICAZIONE DI BACINO AI SENSI DELLA L. 183/89**  
*Piano Stralcio per l'Assetto Idrogeologico, approvato con d.p.c.m. 24 maggio 2001 (Elaborato n. 6 - Tavole di delimitazione delle Fasce Fiumi)*
- Limite Fascia A.
  - Limite Fascia B.
  - Limite Fascia B di progetto.
  - Limite Fascia C.
  - Quadro del dissesto come presente nel DT regionale derivante dall'aggiornamento ai sensi dell'art. 16 della L.R. n. 12 del 1981.
  - Area di frana attiva (Fa).
- Piano di Gestione del Rischio Alluvioni (PGRA) approvato con dpcm 27 ottobre 2016**
- Ambito territoriale RP**
- Area potenzialmente interessate da alluvioni frequenti (area P3H)
  - Area potenzialmente interessate da alluvioni poco frequenti (area P2M)
  - Area potenzialmente interessate da alluvioni rare (area P1L)
- Ambito territoriale RSP**
- Area potenzialmente interessate da alluvioni frequenti (area P3H)
  - Area potenzialmente interessate da alluvioni poco frequenti (area P2M)
- VINCOLI DI POLIZIA IDRICA**
- Reticolo Idrico Principale - Fiume Chiese  
Fascia ad alto grado di tutela 10 m.
- Reticolo Idrico Minore Comunale  
Fascia ad alto grado di tutela 10 m.  
Fascia ad alto grado di tutela 4 m.  
Fascia ad alto grado di tutela 1 m.
- Reticolo Idrico Consortile  
Fascia di competenza 10 m.
- Reticolo Idrico Minore Comunale - Gestione Roggia Dese  
Fascia di rispetto e tutela 4 m.  
Fascia di rispetto e tutela 1 m.
- AREE DI SALVAGUARDIA DELLE CAPTAZIONI AD USO IDROPOTABILE**
- Zona di tutela assoluta.
  - Zona di rispetto.

ALVARO DELLA UNIVERSITA' DELL'ABATE DI CALICE GIULIO B. LANCARINO RICCIARDI BIANCHI COPPINI, RIPRODOTTO E COMUNICATO AI FINI AUTORE E DOTTORATO DELLA UNIVERSITA' DI PADOVA