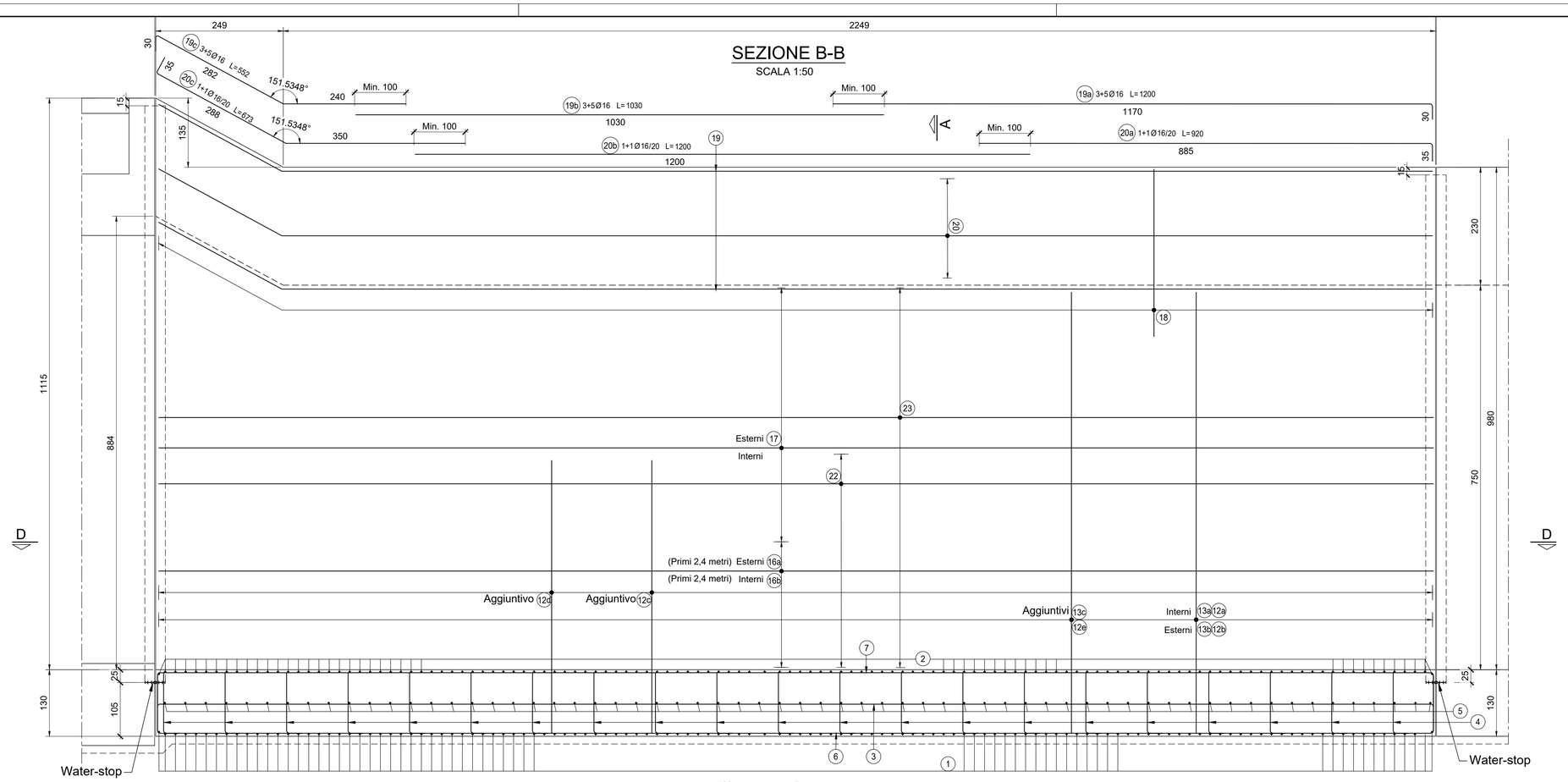

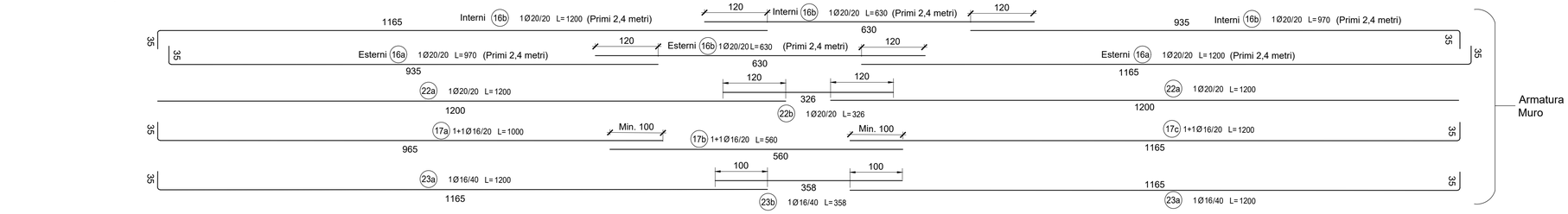

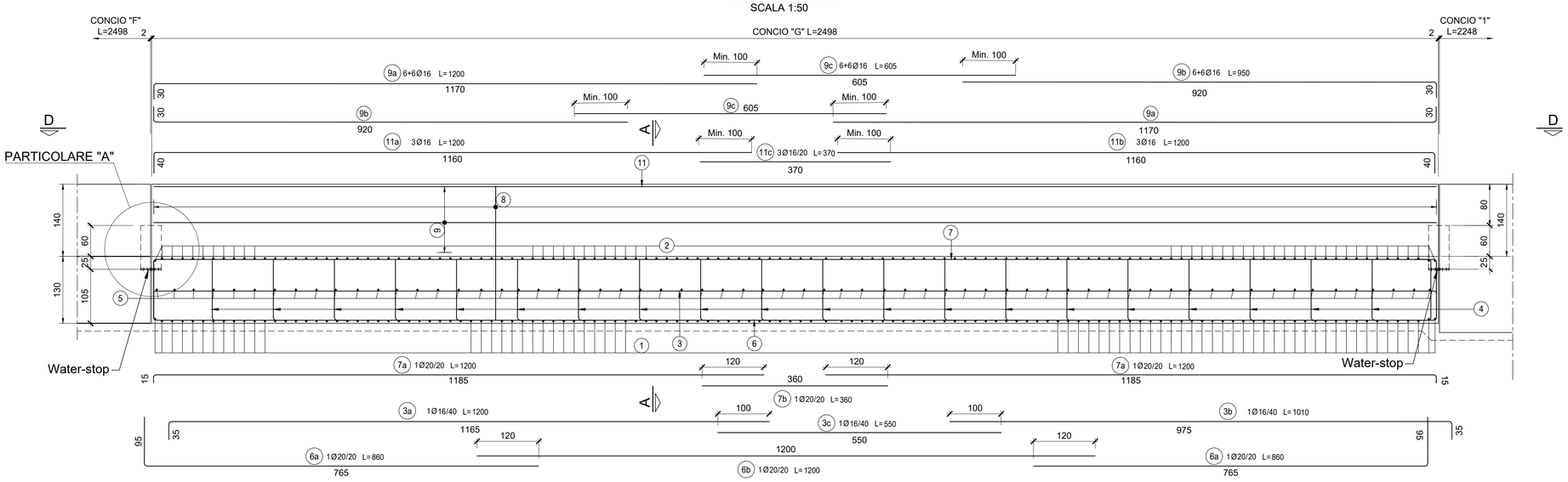

DISEGNI DI RIFERIMENTO

DESCRIZIONE	CODICE
• Tabella materiali	IN0R12EE24TGA2700001
• Sezioni tipo muri di linea	IN0R12EE2BBGA2700002
• Carpenteria - Pianta, profilo e sezioni - Muro lato Ovest Tav, 1/2	IN0R12EE2BAGA2700001
• Carpenteria - Pianta, profilo e sezioni - Muro lato Ovest Tav, 2/2	IN0R12EE2BAGA2700002
• Dettagli opere di impermeabilizzazione, barriere e recinzioni	IN0R12EE2BZGA2709001

NOTE GENERALI

COMMITTENTE:

RFI RETE FERROVIARIA ITALIANA
GRUPPO FERROVIE DELLO STATO

ALTA SORVEGLIANZA:

ITALFERR
GRUPPO FERROVIE DELLO STATO

GENERAL CONTRACTOR:

Cepav due
Consorzio ENI per l' Alta Velocità

INFRASTRUTTURE FERROVIARIE STRATEGICHE DEFINITE DALLA LEGGE OBIETTIVO N. 443/01

LINEA A.V. /A.C. TORINO - VENEZIA Tratta MILANO - VERONA
Lotto funzionale Brescia-Verona
PROGETTO ESECUTIVO

GA27 - GALLERIA ARTIFICIALE BRESCIA EST DA PK 105+814 A PK 106+304

Muri di imbocco lato Ovest - Concio G

Armatura Tav. 2/2

GENERAL CONTRACTOR	DIRETTORE LAVORI	SCALA :
Consorzio Cepav due Data:	Data:	1:50

COMMESSA	LOTTO	FASE	ENTE	TIPO DOC.	OPERA/DISCIPLINA	PROGR.	REV.
IN0R	12	E	E2	BB	GA2700	005	A

PROGETTAZIONE

Rev.	Descrizione	Redatto	Data	Verificato	Data	Progettista Integratore	Data
A	EMISSIONE	Renoldi	19/07/19	Beltrami	19/07/19	Liani	19/07/19
B							
C							

IL PROGETTISTA

Dott. Ing. Carlo M. A. BELTRAMI
Ordine Ingegneri Milano n°A 21004
Data: 19/07/19

CIG. 751447334A

File: IN0R12EE2BBGA2700005A_10.DWG

Progetto cofinanziato dalla Unione Europea

CUP: F81H91000000008

Scala di plot: 1: