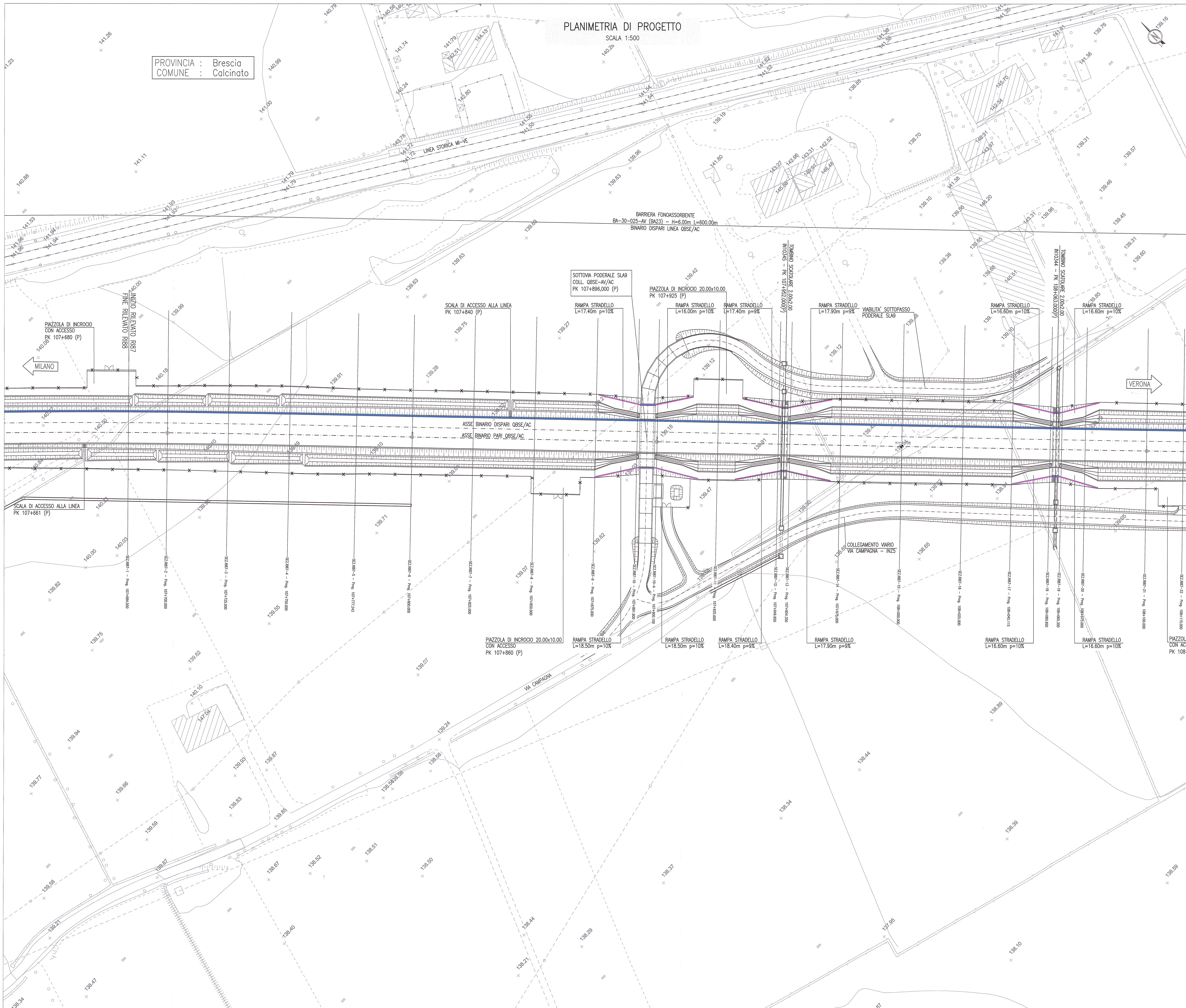

DISEGNI DI RIFERIMENTO

DESCRIZIONE	CODICE
- RI87 - RELAZIONE TECNICA GENERALE	IN0R12EE2RORI8700001
- RI87 - RELAZIONE GEOTECNICA	IN0R12EE2RBRI8700001
- RI87 - PROFILO GEOTECNICO	IN0R12EE2F6RI8700001
- RI87 - PLANIMETRIA STATO DI FATTO - TAVOLA 1	IN0R12EE2P7RI8700001
- RI87 - PLANIMETRIA STATO DI FATTO - TAVOLA 2	IN0R12EE2P7RI8700002
- RI87 - PLANIMETRIA DI PROGETTO - TAVOLA 2	IN0R12EE2P8RI8700002
- RI87 - PLANIMETRIA DI PROGETTO - TAVOLA 3	IN0R12EE2P8RI8700003
- RI87 - PLANIMETRIA DI PROGETTO - TAVOLA 4	IN0R12EE2P8RI8700004
- RI87 - PLANIMETRIA IDRAULICA - TAVOLA 1	IN0R12EE2P8RI8704001
- RI87 - PLANIMETRIA IDRAULICA - TAVOLA 2	IN0R12EE2P8RI8704002
- RI87 - PLANIMETRIA IDRAULICA - TAVOLA 3	IN0R12EE2P8RI8704003
- RI87 - PLANIMETRIA IDRAULICA - TAVOLA 4	IN0R12EE2P8RI8704004
- RI87 - PROFILO LONGITUDINALE - TAVOLA 1	IN0R12EE2F7RI8700001
- RI87 - PROFILO LONGITUDINALE - TAVOLA 2	IN0R12EE2F7RI8700002
- RI87 - SEZIONI TRASVERSALI - TAVOLA 1	IN0R12EE2W9RI8700001
- RI87 - SEZIONI TRASVERSALI - TAVOLA 2	IN0R12EE2W9RI8700002
- RI87 - SEZIONI TRASVERSALI - TAVOLA 3	IN0R12EE2W9RI8700003
- RI87 - SEZIONI TRASVERSALI - TAVOLA 4	IN0R12EE2W9RI8700004
- RI87 - SEZIONI TRASVERSALI - TAVOLA 5	IN0R12EE2W9RI8700005
- RI87 - SEZIONI TRASVERSALI - TAVOLA 6	IN0R12EE2W9RI8700006
- RI87 - SEZIONI TRASVERSALI - TAVOLA 7	IN0R12EE2W9RI8700007
- RI87 - SEZIONI TRASVERSALI - TAVOLA 8	IN0R12EE2W9RI8700008
- RI87 - SEZIONI TRASVERSALI - TAVOLA 9	IN0R12EE2W9RI8700009
- RI87 - IN10345 - TOMBINO 2.00X2.00m - PK 107+952,00 - CARPENTERIA	IN0R12EE2BBRI8704001
- RI87 - IN10344 - TOMBINO 2.00X2.00m - PK 108+063,00 - CARPENTERIA	IN0R12EE2BBRI8704002
- RI87 - IN10345 - IN10344 - TOMBINI 2.00X2.00m - PK 107+952,00 E PK 108+063,00 PLANIMETRIA DI SISTEMAZIONE IDRAULICA	IN0R12EE2PZRI8704001
- RI87 - IN10343 - TOMBINO 2.00X2.00m - PK 108+334,00 - CARPENTERIA	IN0R12EE2BBRI8704003
- RI87 - IN10342 - TOMBINO 2.00X2.00m - PK 108+496,50 - CARPENTERIA	IN0R12EE2BBRI8704004
- RI87 - IN10343 - IN10342 - TOMBINI 2.00X2.00m - PK 108+334,00 E PK 108+496,50 PLANIMETRIA DI SISTEMAZIONE IDRAULICA	IN0R12EE2PZRI8704002
- RI87 - IN10346 - TOMBINO 2.00X2.00m - PK 108+702,00 - CARPENTERIA	IN0R12EE2BBRI8704005
- RI87 - IN10341 - TOMBINO 2.00X2.00m - PK 108+853,00 - CARPENTERIA	IN0R12EE2BBRI8704006
- RI87 - IN10346 - IN10341 - TOMBINI 2.00X2.00m - PK 108+702,00 E PK 108+853,00 PLANIMETRIA DI SISTEMAZIONE IDRAULICA	IN0R12EE2PZRI8704003
- RI00 - SEZIONI TIPO - PIATTAFORMA IN RILEVATO DOPPIO BINARIO-200<=V<=300Km/h	IN0R11EE2WBRI0003001
- RI00 - SEZIONI TIPO - PIATTAFORMA IN TRINCEA DOPPIO BINARIO-200<=V<=300Km/h	IN0R11EE2WBRI0003003
- RI00 - ACCESSIBILITÀ ALLA LINEA - RECINZIONE CON PALETTI IN CAP E RETE MET. - PIANTE, SEZIONI, PROSPETTI E PARTICOLARI	IN0R11EE2BZRI0007001
- RI00 - ACCESSIBILITÀ ALLA LINEA - PISTA DI SERVIZIO INTERNA - DISEGNI TIPICI	IN0R11EE2BZRI0007002
- RI00 - ACCESSIBILITÀ ALLA LINEA - SCALA ACCESSO ALLA LINEA - PIANTA, SEZIONI, PROSPETTI E PARTICOLARI	IN0R11EE2BZRI0007003
- RI00 - CORPO STRADALE FERROVIARIO - OPERE DI FINITURA DEI RILEVATI - PARTI IDRAULICHE	IN0R11EE2BZRI0004001
- RI00 - CORPO STRADALE FERROVIARIO LINEA AV - TOMBINI - TIPOLOGICO OPERE CIVILI DI RACCORDO CANALETTE IDRAULICHE - PARTICOLARI COSTRUTTIVI	IN0R11EE2BBRI0004001
- RI00 - CORPO STRADALE FERROVIARIO LINEA AV - PARTICOLARE CANALETTA PASSACAVI	IN0R11EE2BZRI0007004
- RI00 - FONDAZIONE RILEVATI - SEZIONI TIPO PER LINEA AV	IN0R11EE2WXRI0000001
- CS00 - BLOCCO DI FONDAZIONE PER CIPPO CHILOMETRICO SU RILEVATO PIANTA, SEZIONI E DETT. COSTRUTTIVI	IN0R11EE2BZCS0000001
- CS00 - CIPPI ETTOMETRICI E CHILOMETRICI STAFFE DI ATTACCO CARTELLI AI SOSTEGNI T.E. - DETTAGLI	IN0R11EE2BZCS0000002
- CS00 - CIPPO CHILOMETRICO SU VIADOTTO E GALLERIE- SEZIONI TIPO E DETTAGLI COSTRUTTIVI	IN0R11EE2BZCS0000003

PIANTA CHIAVE

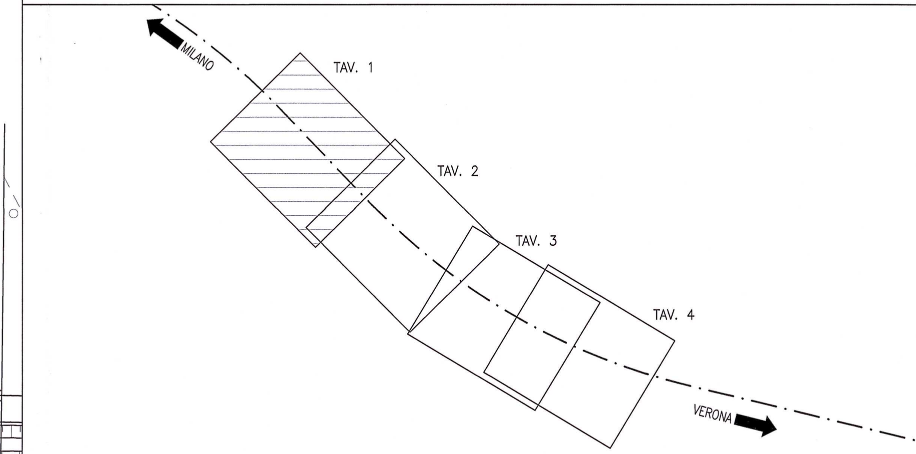

LEGENDA

- ASSE BINARIO
- NUOVA RECINZIONE LINEA AV/AC
- BARRIERA FONOASSORBENTE DI SECONDA FASE
- BARRIERA DI SICUREZZA TIPO H2 BORDO RILEVATO
- BARRIERA DI SICUREZZA TIPO H2 BORDO PONTE

NOTE GENERALI

- TUTTE LE QUOTE ALTIMETRICHE SONO ESPRESSE IN METRI s.l.m.
- TUTTE LE PROGRESSIVE SONO ESPRESSE IN CHILOMETRI

COMMITTENTE: RFI RETE FERROVIARIA ITALIANA GRUPPO FERROVIE DELLO STATO

ALTA SORVEGLIANZA: ITALFERR GRUPPO FERROVIE DELLO STATO

GENERAL CONTRACTOR: Cepav due — Consorzio ENI per l' Alta Velocità

INFRASTRUTTURE FERROVIARIE STRATEGICHE DEFINITE DALLA LEGGE OBIETTIVO N. 443/01

LINEA A.V. /A.C. TORINO - VENEZIA Tratta MILANO - VERONA
Lotto funzionale Brescia-Verona
PROGETTO ESECUTIVO

RI87 - RILEVATO COLLEG. QBSE-AV/AC DA PK 107+684,000 A PK 109+134,000
PLANIMETRIA DI PROGETTO
TAVOLA 1

GENERAL CONTRACTOR: Consorzio Cepav due — Consorzio Cepav due Il Direttore del Consorzio (Ing. T. Taranta) — Data:

DIRETTORE LAVORI — Data:

SCALA: 1:500

COMMESSA	LOTTO	FASE	ENTE	TIPO DOC.	OPERA/DISCIPLINA	PROGR.	REV.
IN0R	12	E	E2	P8	RI8700	001	B

PROGETTAZIONE

Rev.	Descrizione	Redatto	Data	Verificato	Data	Progettista Integratore	Data
A	EMISSIONE	Rocca	30/04/20	Aiello	30/04/20	Liani	30/04/20
B	Revisione interna	Rocca	11/03/21	Aiello	11/03/21	Liani	11/03/21
C							

IL PROGETTISTA — Il Responsabile (Dott. Ing. V. Aiello) — Data: 11/03/21

CIG. 751447334A — File: IN0R12EE2P8RI8700001B_02.dwg

Progetto cofinanziato dalla Unione Europea — CUP: F81H91000000008

Scala di plot: 1: