PLANIMETRIA IDRAULICA

SCALA 1:500

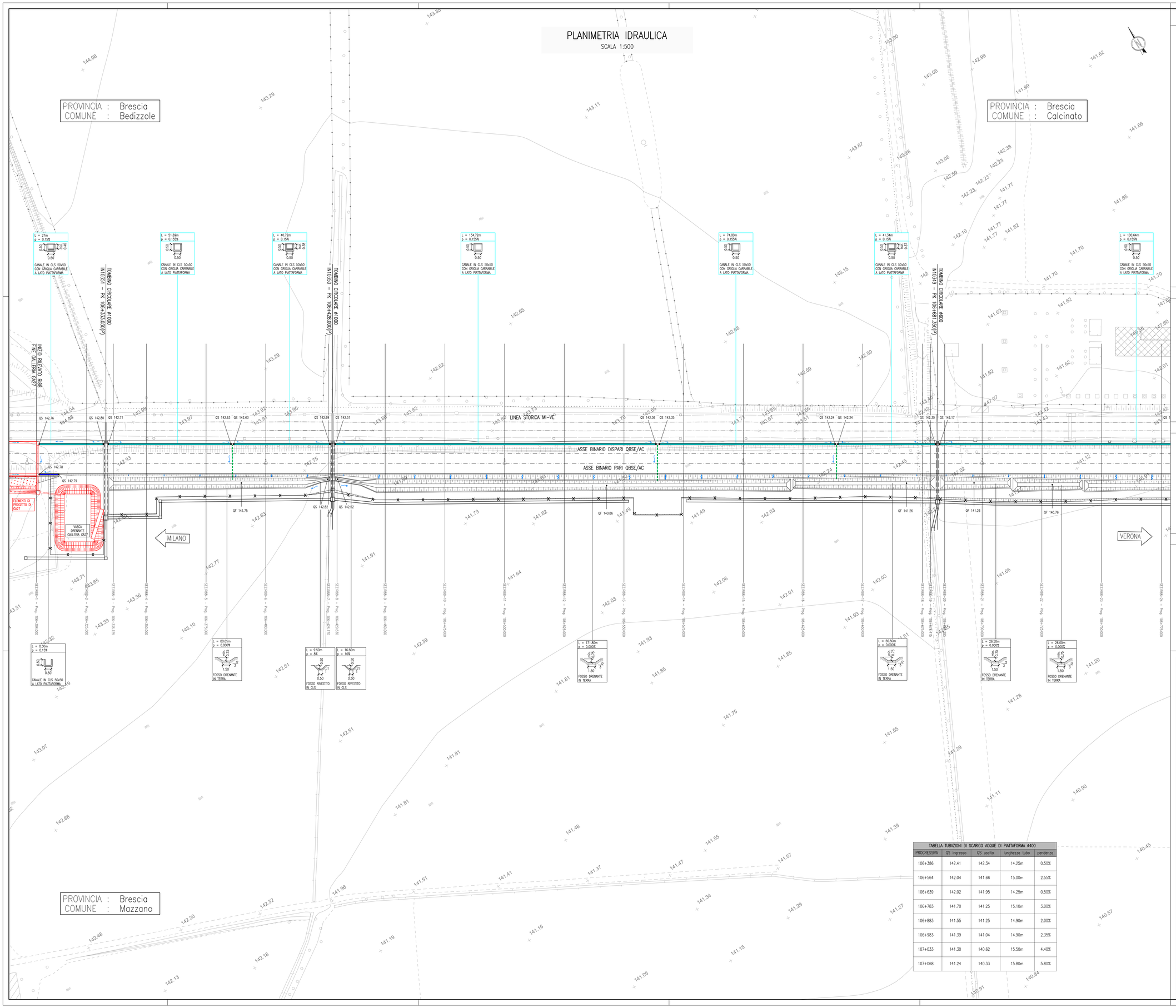

TABELLA TUBAZIONI DI SCARICO ACQUE DI PIATTAFORMA Ø400				
PROGRESSIVA	QS ingresso	QS uscita	lunghezza tubo	pendenza
106+386	142.41	142.34	14.25m	0.50%
106+564	142.04	141.66	15.00m	2.55%
106+639	142.02	141.95	14.25m	0.50%
106+783	141.70	141.25	15.10m	3.00%
106+883	141.55	141.25	14.90m	2.00%
106+983	141.39	141.04	14.90m	2.35%
107+033	141.30	140.62	15.50m	4.40%
107+068	141.24	140.33	15.80m	5.80%

DISEGNI DI RIFERIMENTO

DESCRIZIONE	CODICE
– RI88 – RELAZIONE TECNICA GENERALE	INOR12EE2ZRRI8800001
– RI88 – RELAZIONE GEOTECNICA	INOR12EE2RBRI8800001
– RI88 – PROFILO GEOTECNICO	INOR12EE2FIRI8800001
– RI88 – PLANIMETRIA STATO DI FATTO – TAVOLA 1	INOR12EE2PRRI8800001
– RI88 – PLANIMETRIA STATO DI FATTO – TAVOLA 2	INOR12EE2PRRI8800002
– RI88 – PLANIMETRIA DI PROGETTO – TAVOLA 1	INOR12EE2PRRI8800001
– RI88 – PLANIMETRIA DI PROGETTO – TAVOLA 2	INOR12EE2PRRI8800002
– RI88 – PLANIMETRIA DI PROGETTO – TAVOLA 3	INOR12EE2PRRI8800003
– RI88 – PLANIMETRIA IDRAULICA – TAVOLA 2	INOR12EE2PIRI8804002
– RI88 – PLANIMETRIA IDRAULICA – TAVOLA 3	INOR12EE2PIRI8804003
– RI88 – PROFILO LONGITUDINALE	INOR12EE2TIRI8800001
– RI88 – RELAZIONE IDRAULICA	INOR12EE2RRI8804001
– RI88 – SEZIONI TRASVERSALI – TAVOLA 1	INOR12EE2WRI8800001
– RI88 – SEZIONI TRASVERSALI – TAVOLA 2	INOR12EE2WRI8800002
– RI88 – SEZIONI TRASVERSALI – TAVOLA 3	INOR12EE2WRI8800003
– RI88 – SEZIONI TRASVERSALI – TAVOLA 4	INOR12EE2WRI8800004
– RI88 – SEZIONI TRASVERSALI – TAVOLA 5	INOR12EE2WRI8800005
– RI88 – SEZIONI TRASVERSALI – TAVOLA 6	INOR12EE2WRI8800006
– RI88 – SEZIONI TRASVERSALI – TAVOLA 7	INOR12EE2WRI8800007
– RI88 – SEZIONI TRASVERSALI – TAVOLA 8	INOR12EE2WRI8800008
– RI88 – SEZIONI TRASVERSALI – TAVOLA 9	INOR12EE2WRI8800009
– RI88 – IN10351 – TOMBINO CIRCOLARE #1000 – PK 106+333,03 – CARPENTERIA E ARMATURA	INOR12EE2ZRRB8804001
– RI88 – IN10350 – TOMBINO CIRCOLARE #1000 – PK 106+428,00 – CARPENTERIA E ARMATURA	INOR12EE2ZRRB8804002
– RI88 – IN10349 – TOMBINO CIRCOLARE #600 – PK 106+681,70 – CARPENTERIA E ARMATURA	INOR12EE2ZRRB8804003
– RI88 – IN10348 – TOMBINO CIRCOLARE #1500 – PK 107+098,25 – CARPENTERIA	INOR12EE2BRRB8804001
– RI88 – IN10348 – TOMBINO CIRCOLARE #1500 – PK 107+098,25 – ARMATURA	INOR12EE2ZRRB8804004
– RI88 – IN10347 – TOMBINO CIRCOLARE #800 – PK 107+612,00 – CARPENTERIA E ARMATURA	INOR12EE2ZRRB8804005
– RI88 – PLANIMETRIA DI SISTEMAZIONE IDRAULICA TOMBINI – TAVOLA 1	INOR12EE2PZRB8804001
– RI88 – PLANIMETRIA DI SISTEMAZIONE IDRAULICA TOMBINI – TAVOLA 2	INOR12EE2PZRB8804002
– RI88 – PLANIMETRIA DI SISTEMAZIONE IDRAULICA TOMBINI – TAVOLA 3	INOR12EE2PZRB8804003
– RI88 – PLANIMETRIA DI SISTEMAZIONE IDRAULICA TOMBINI – TAVOLA 4	INOR12EE2PZRB8804004
– RI88 – TOMBINI CIRCOLARI – RELAZIONE DI CALCOLO	INOR12EE2CLRB8804001
– RI88 – TOMBINI CIRCOLARI – ALLEGATO ALLA RELAZIONE DI CALCOLO – TABULATI DI CALCOLO	INOR12EE2CLRB8804002
– RI88 – TOMBINI CIRCOLARI Ø400 PER SMALTIMENTO ACQUE DI PIATTAFORMA – CARPENTERIA E ARMATURA	INOR12EE2ZRRB8804006
– RI88 – SEZIONE TIPO TRATTO IN ATTRAVERSAMENTO ALLA LINEA STORICA	INOR12EE2WRI8800001
– GA 27 – GALLERIA ARTIFICIALE BRESCIA EST – PIANTA DRENAGGI DI PIATTAFORMA	INOR12EE2FZGA2706001
– GA 27 – GALLERIA ARTIFICIALE BRESCIA EST – OPERE DI DRENAGGIO DI SUPERFICIE – PIANTA	INOR12EE2FIGA2706002
– GA 27 – GALLERIA ARTIFICIALE BRESCIA EST – RELAZIONE DI SMALTIMENTO ACQUE	INOR12EE2RIGA2706001
– RI00 – SEZIONI TIPO – PIATTAFORMA IN RILEVATO DOPPIO BINARIO–200<V<=300Km/h	INOR11EE2WRI0003001
– RI00 – SEZIONI TIPO – PIATTAFORMA IN TRINCEA DOPPIO BINARIO–200<V<=300Km/h	INOR11EE2WRI0003003
– RI00 – ACCESSIBILITÀ ALLA LINEA – RECINZIONE CON PALETTI IN CAP E RETE METT. – PIANTE, SEZIONI, PROSPETTI E PARTICOLARI	INOR11EE2ZRR0007001
– RI00 – ACCESSIBILITÀ ALLA LINEA – PISTA DI SERVIZIO INTERNA – DISEGNI TIPICI	INOR11EE2ZRR0007002
– RI00 – ACCESSIBILITÀ ALLA LINEA – SCALA ACCESSO ALLA LINEA – PIANTA, SEZIONI, PROSPETTI E PARTICOLARI	INOR11EE2ZRR0007003
– RI00 – CORPO STRADALE FERROVIARIO – OPERE DI FINITURA DEI RILEVATI – PARTI IDRAULICHE	INOR11EE2ZRR0004001
– RI00 – CORPO STRADALE FERROVIARIO LINEA AV – TOMBINI – TIPOLOGICO OPERE CIVILI DI RACCORDO CANALETTE IDRAULICHE – PARTICOLARI COSTRUTTIVI	INOR11EE2BRR0004001
– RI00 – CORPO STRADALE FERROVIARIO LINEA AV – PARTICOLARE CANALETTA PASSACAR	INOR11EE2BZR0007004
– RI00 – FONDAZIONE RILEVATI – SEZIONI TIPO PER LINEA AV	INOR11EE2WRI0000001
– CS00 – BLOCCO DI FONDAZIONE PER CIPPO CHILOMETRICO SU RILEVATO PIANTA, SEZIONI E DETT. COSTRUTTIVI	INOR11EE2BZCS0000001
– CS00 – CIPPI ETTOMETRICI E CHILOMETRICI STRATTE DI ATTACCO CARTELLI AI SOSTEGNI T.E. – DETTAGLI	INOR11EE2BZCS0000002
– CS00 – CIPPO CHILOMETRICO SU VIADOTTO E GALLERIE– SEZIONI TIPO E DETTAGLI COSTRUTTIVI	INOR11EE2BZCS0000003

PIANTA CHIAVE

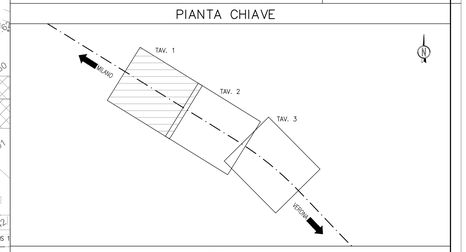

LEGENDA

- CONFINE COMUNALE
- ASSE BINARIO
- NUOVA RECINZIONE LINEA AV/AC
- EMBRICE
- CANALE IN CLS CON GRIGLIA CARRABILE
- CANALE IN CLS
- TUBAZIONE DI SCARICO ACQUE DI PIATTAFORMA IN CLS Ø400

NOTE GENERALI

- TUTTE LE QUOTE ALTIMETRICHE SONO ESPRESSE IN METRI s.l.m.
- TUTTE LE PROGRESSIVE SONO ESPRESSE IN CHILOMETRI
- QS = QUOTA DI SCORRIMENTO CANALE IN CLS / FOSSO RIVESTITO
- QF = QUOTA FONDO FOSSO IN TERRA
- PER IL TRATTO DA PK 106+304 A PK 107+200, IN CORRISPONDENZA DEI PALI T.E. DELLA PIATTAFORMA DI PROGETTO, LA CANALETTA GRIGLIATA LATO B.D. VIENE LOCALMENTE INTUBATA E DEVIATA INTORNO AL BASAMENTO DEL PALO T.E. (VEDI ELABORATO INOR12EE2WBRI8800001)

COMMITTENTE:

RFI RETE FERROVIARIA ITALIANA
GRUPPO FERROVIE DELLO STATO

ALTA SORVEGLIANZA:

ITALFERR
GRUPPO FERROVIE DELLO STATO

GENERAL CONTRACTOR:

Cepav due
Consorzio ENI per l' Alta Velocità

INFRASTRUTTURE FERROVIARIE STRATEGICHE DEFINITE DALLA LEGGE OBIETTIVO N. 443/01

LINEA A.V. /A.C. TORINO - VENEZIA Tratta MILANO - VERONA
Lotto funzionale Brescia-Verona
PROGETTO ESECUTIVO

RI88 - RILEVATO COLLEG. QBSE-AV/AC DA PK 106+304,000 A PK 107+684,000

PLANIMETRIA IDRAULICA

TAVOLA 1

GENERAL CONTRACTOR	DIRETTORE LAVORI	SCALA :
Consorzio Cepav due Data:	Data:	1:500

COMMESSA	LOTTO	FASE	ENTE	TIPO DOC.	OPERA/DISCIPLINA	PROGR.	REV.
INOR	12	E	E2	P8	RI8804	001	A

PROGETTAZIONE

Rev.	Descrizione	Redatto	Data	Verificato	Data	Progettista Integrazione	Data
A	EMISSIONE	Rocca	06/09/19	Aiello	06/09/19	Liani	06/09/19
B							
C							

IL PROGETTISTA
Ing. Giuseppe Liani
Ordine degli Ingegneri della Provincia di Bari n. 4577
Data: 06/09/19

CIG. 751447334A | File: IN0R12EE2P8RI8804001A_10.dwg

Progetto cofinanziato dalla Unione Europea

CUP. F81H91000000008

Scala di plot: 1: