PLANIMETRIA IDRAULICA

SCALA 1:500

PROVINCIA : Brescia
COMUNE : Mazzano

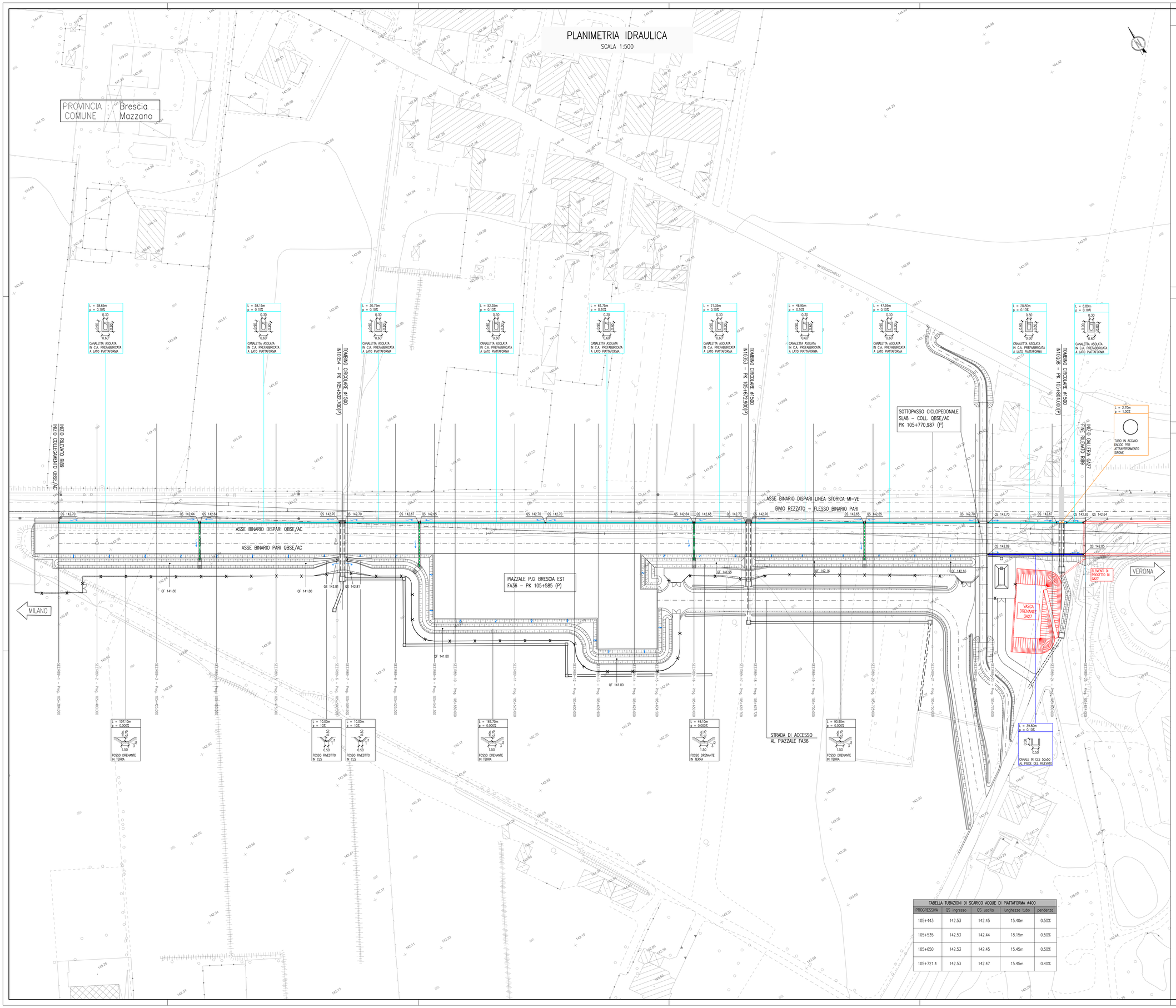

TABELLA TUBAZIONI DI SCARICO ACQUE DI PIATTAFORMA ø400				
PROGRESSIVA	QS ingresso	QS uscita	lunghezza tubo	pendenza
105+443	142.53	142.45	15.40m	0.50%
105+535	142.53	142.44	18.15m	0.50%
105+650	142.53	142.45	15.45m	0.50%
105+721.4	142.53	142.47	15.45m	0.40%

DISEGNI DI RIFERIMENTO

DESCRIZIONE	CODICE
– RI89 – RELAZIONE TECNICA GENERALE	IN0R12EZ2RORI8900001
– RI89 – RELAZIONE GEOTECNICA	IN0R12EZ2RBRI8900001
– RI89 – PROFILO GEOTECNICO	IN0R12EZ2RGRI8900001
– RI89 – PLANIMETRIA STATO DI FATTO TAV.1	IN0R12EZ2P7RI8900001
– RI89 – PLANIMETRIA STATO DI FATTO TAV.2	IN0R12EZ2P7RI8900002
– RI89 – PLANIMETRIA DI PROGETTO	IN0R12EZ2PRRI8900001
– RI89 – PROFILO LONGITUDINALE	IN0R12EZ2TRRI8900001
– RI89 – RELAZIONE IDRAULICA	IN0R12EZ2RIRI8904001
– RI89 – SEZIONI TRASVERSALI – TAVOLA 1	IN0R12EZ2WRRI8900001
– RI89 – SEZIONI TRASVERSALI – TAVOLA 2	IN0R12EZ2WRRI8900002
– RI89 – SEZIONI TRASVERSALI – TAVOLA 3	IN0R12EZ2WRRI8900003
– RI89 – SEZIONI TRASVERSALI – TAVOLA 4	IN0R12EZ2WRRI8900004
– RI89 – IN10334 – TOMBINO CIRCOLARE ø1500 – PK 105+502,70 – CARPENTERIA	IN0R12EZ2BRRI8904001
– RI89 – IN10334 – TOMBINO CIRCOLARE ø1500 – PK 105+502,70 – ARMATURA	IN0R12EZ2BRRI8904001
– RI89 – IN10333 – TOMBINO CIRCOLARE ø1500 – PK 105+672,90 – CARPENTERIA	IN0R12EZ2BRRI8904002
– RI89 – IN10333 – TOMBINO CIRCOLARE ø1500 – PK 105+672,90 – ARMATURA	IN0R12EZ2BRRI8904002
– RI89 – IN10338 – TOMBINO CIRCOLARE ø1500 – PK 105+804,00 – CARPENTERIA	IN0R12EZ2BRRI8904003
– RI89 – IN10338 – TOMBINO CIRCOLARE ø1500 – PK 105+804,00 – ARMATURA	IN0R12EZ2BRRI8904003
– RI89 – PLANIMETRIA DI SISTEMAZIONE IDRAULICA TOMBINI	IN0R12EZ2FZRI8904001
– RI89 – TOMBINI CIRCOLARI – RELAZIONE DI CALCOLO	IN0R12EZ2CLRI8904001
– RI89 – TOMBINI CIRCOLARI – ALLEGATO ALLA RELAZIONE DI CALCOLO – TABULATI DI CALCOLO	IN0R12EZ2CLRI8904002
– RI89 – TOMBINI CIRCOLARI ø400 PER SMALTIMENTO ACQUE DI PIATTAFORMA – CARPENTERIA E ARMATURA	IN0R12EZ2BZRI8904004
– RI89 – SEZIONE TIPO	IN0R12EZ2WIRI8900001
– RI00 – SEZIONI TIPO – PIATTAFORMA IN RILEVATO DOPPIO BINARIO–V<200 Km/h	IN0R11EE2WBRI0003002
– RI00 – SEZIONI TIPO – PIATTAFORMA IN TRINCEA DOPPIO BINARIO–V<200 Km/h	IN0R11EE2WBRI0003004
– RI00 – ACCESSIBILITÀ ALLA LINEA – RECINZIONE CON PALETTI IN CAP E RETE MET. – PIANTE, SEZIONI, PROSPETTI E PARTICOLARI	IN0R11EE2ZRRI0007001
– RI00 – ACCESSIBILITÀ ALLA LINEA – PISTA DI SERVIZIO INTERNA – DISEGNI TIPICI	IN0R11EE2ZRRI0007002
– RI00 – ACCESSIBILITÀ ALLA LINEA – SCALA ACCESSO ALLA LINEA – PIANTA, SEZIONI, PROSPETTI E PARTICOLARI	IN0R11EE2ZRRI0007003
– RI00 – CORPO STRADALE FERROVIARIO – OPERE DI FINITURA DEI RILEVATI – PARTI IDRAULICHE	IN0R11EE2ZRRI0004001
– RI00 – CORPO STRADALE FERROVIARIO LINEA AV – TOMBINI – TIPOLOGICO OPERE CHIUSI DI RACCORDO CANALETTE IDRAULICHE – PARTICOLARI COSTRUTTIVI	IN0R11EE2BRI0004001
– RI00 – CORPO STRADALE FERROVIARIO LINEA AV – PARTICOLARE CANALETTA PASSACAVI	IN0R11EE2BZRI0007004
– RI00 – FONDAZIONE RILEVATI – SEZIONI TIPO PER LINEA AV	IN0R11EE2WXRI0000001
– CS00 – BLOCCO DI FONDAZIONE PER CIPPO CHILOMETRICO SU RILEVATO PIANTA, SEZIONI E DETT. COSTRUTTIVI	IN0R11EE2ZCS0000001
– CS00 – CIPPI ETTOMETRICI E CHILOMETRICI STAFFE DI ATTACCO CARTELLI AI SOSTEGNI T.E. – DETTAGLI	IN0R11EE2ZCS0000002
– CS00 – CIPPO CHILOMETRICO SU VIADOTTO E GALLERE– SEZIONI TIPO E DETTAGLI COSTRUTTIVI	IN0R11EE2ZCS0000003

NOTE GENERALI

– TUTTE LE QUOTE ALTIMETRICHE SONO ESPRESSE IN METRI s.l.m.
– TUTTE LE PROGRESSIVE SONO ESPRESSE IN CHILOMETRI
– QS = QUOTA DI SCORRIMENTO CANALE IN CLS / FOSSO RIVESTITO
– QF = QUOTA FONDO FOSSO IN TERRA

LEGENDA

- CONFINE COMUNALE
- ASSE BINARIO
- NUOVA RECINZIONE LINEA AV/AC
- EMBRICE
- CANALETTA ASOLATA IN C.A. PREFABBRICATA
- TUBAZIONE DI SCARICO ACQUE DI PIATTAFORMA IN CLS ø400
- TUBAZIONE IN ACCIAIO DN300
- CANALE IN CLS
- POZZETTO IN C.A. 70x70cm

COMMITTENTE:

RFI RETE FERROVIARIA ITALIANA
GRUPPO FERROVIE DELLO STATO

ALTA SORVEGLIANZA:

ITALFERR
GRUPPO FERROVIE DELLO STATO

GENERAL CONTRACTOR:

Cepav due
Consorzio ENI per l' Alta Velocità

INFRASTRUTTURE FERROVIARIE STRATEGICHE DEFINITE DALLA LEGGE OBIETTIVO N. 443/01

LINEA A.V. /A.C. TORINO - VENEZIA Tratta MILANO - VERONA
Lotto funzionale Brescia-Verona
PROGETTO ESECUTIVO

RI89 - RILEVATO COLLEG. QBSE-AV/AC DA PK 105+384,000 A PK 105+814,000
PLANIMETRIA IDRAULICA

GENERAL CONTRACTOR	DIRETTORE LAVORI	SCALA :
Consorzio Cepav due Data:	Data:	1:500

COMMESSA	LOTTO	FASE	ENTE	TIPO DOC.	OPERA/DISCIPLINA	PROGR.	REV.
IN0R	12	E	E2	P8	RI8904	001	A

PROGETTAZIONE

Rev.	Descrizione	Redatto	Data	Verificato	Data	Progettista Integrato	Data
A	EMISSIONE	Rocca	29/11/19	Aiello	29/11/19	Liani	29/11/19
B							
C							

ORDINE DEGLI INGEGNERI DELLA PROVINCIA DI ROMA – Dott. Ing. Pietro Aiello – Iscritto all'Albo professionale n. A 20798 – Settore a, b, c, d, e, f, g, h, i

Data: 29/11/19

CIG. 751447334A | File: IN0R12EE2P8RI8904001A_10.dwg

Progetto cofinanziato dalla Unione Europea

CUP: F81H91000000008

Scala di plot: 1: