SEZIONE A–A 1:20

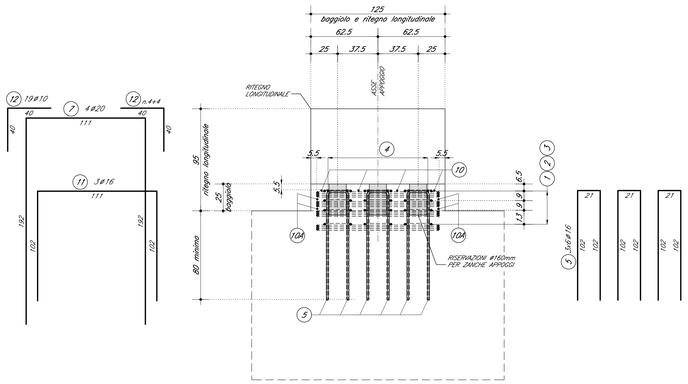

SEZIONE B–B 1:20

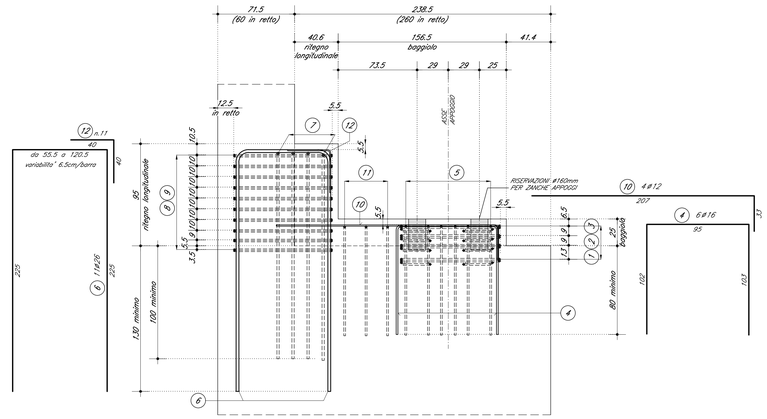

PIANTA BAGGIOLO E RITEGNO LONGITUDINALE 1:20

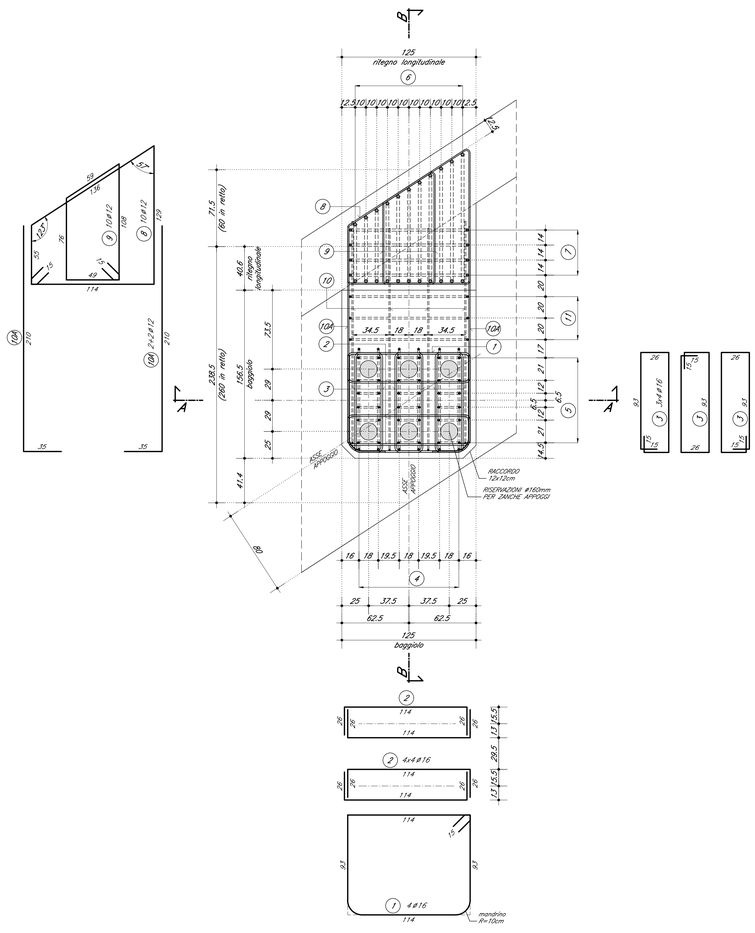

TABELLA FERRI			
Pos.	Ø	Lung. (cm)	Num.
1	16	444	4
2	16	166	16
3	16	268	12
4	16	300	6
5	16	225	18
6	26	538 l.m.	11
7	20	495	4
8	12	464	10
9	12	322	10
10	12	240	4
10A	12	245	4
11	16	315	3
12	10	80	19

DOCUMENTI DI RIFERIMENTO

DESCRIZIONE	CODICE
IV00 – CAVALCAFERROVIA TIPOLOGICO	
PRESCRIZIONI MATERIALI E NOTE GENERALI	IN0R11E24TV0000001
RITEGNI SISMICI – DETTAGLI E POSIZIONAMENTO CUSCINETTI	IN0R11EE28TV0004001
IV28 – CAVALCAFERROVIA TANG. SUD BS – COLLEGAMENTO QBSE/AC km 107+055,597	
RELAZIONE TECNICA GENERALE CAVALCAFERROVIA	IN0R12E2ZRGV2BA0001
RELAZIONE SUL COMPORTAMENTO SISMICO DELL'OPERA, APPOGGI, RITEGNI SISMICI E GIUNTI DI DILATAZIONE	IN0R12E2ZCLV2BA0001
CARPENTERIA SPALLA A – TAVOLA 1/2	IN0R12E2ZBTV2BA0001
CARPENTERIA SPALLA A – TAVOLA 2/2	IN0R12E2ZBTV2BA0002
CARPENTERIA SPALLA B – TAVOLA 1/2	IN0R12E2ZBTV2BA0003
CARPENTERIA SPALLA B – TAVOLA 2/2	IN0R12E2ZBTV2BA0004
ARMATURA SPALLA A – TAVOLA 1/2	IN0R12E2ZBTV2BA0005
ARMATURA SPALLA A – TAVOLA 2/2	IN0R12E2ZBTV2BA0006
ARMATURA SPALLA B – TAVOLA 1/2	IN0R12E2ZBTV2BA0007
ARMATURA SPALLA B – TAVOLA 2/2	IN0R12E2ZBTV2BA0008
ARMATURA SPALLA A PROVVISORIA – TAVOLA 1/2	IN0R12E2ZBTV2BA0009
ARMATURA SPALLA A PROVVISORIA – TAVOLA 2/2	IN0R12E2ZBRV2BA6001
ARMATURA SPALLA B PROVVISORIA – TAVOLA 1/2	IN0R12E2ZBRV2BA6002
ARMATURA SPALLA B PROVVISORIA – TAVOLA 2/2	IN0R12E2ZBTV2BA6010
DISPOSITIVI DI APPOGGIO E GIUNTI	IN0R12E2ZBGV2BA5001

NOTE GENERALI

- TUTTE LE MISURE SONO ESPRESSE IN CENTIMETRI
- TUTTI GLI ANGOLI SONO ESPRESSI IN GRADI SESSADECIMALI
- COPRIFERRO ADOTTATO : 5.5cm IN ELEVAZIONE

Legenda misure :

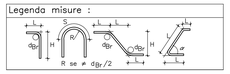

Diametro piegature d_{Br}:		
ø Barra	≤ ø16	d_{Br} = 4ø
ø Barra	≥ ø16	d_{Br} = 7ø

CARATTERISTICHE DEI MATERIALI

PER PRESCRIZIONI MATERIALI E NOTE GENERALI VEDERE ELABORATO :

PRESCRIZIONI MATERIALI E NOTE GENERALI IN0R11EE24TV0000001

COMMITTENTE:

RFI RETE FERROVIARIA ITALIANA
GRUPPO FERROVIE DELLO STATO

ALTA SORVEGLIANZA:

ITALFERR
GRUPPO FERROVIE DELLO STATO

GENERAL CONTRACTOR:

Cepav due
Consorzio ENI per l' Alta Velocità

INFRASTRUTTURE FERROVIARIE STRATEGICHE DEFINITE DALLA LEGGE OBIETTIVO N. 443/01

LINEA A.V. /A.C. TORINO - VENEZIA Tratta MILANO - VERONA
Lotto funzionale Brescia-Verona
PROGETTO ESECUTIVO

IV28 - CAVALCAFERROVIA TANG. SUD BS - COLLEGAMENTO QBSE/AC km 107+055,597

Armatura baggioli e ritegni antisismici su spalle

GENERAL CONTRACTOR	DIRETTORE LAVORI	SCALA :
Consorzio Cepav due Data:	Data:	1:20

COMMESSA	LOTTO	FASE	ENTE	TIPO DOC.	OPERA/DISCIPLINA	PROGR.	REV.
IN0R	12	E	E2	BC	IV28A6	001	A

PROGETTAZIONE

Rev.	Descrizione	Redatto	Data	Verificato	Data	Progettista Integrazione	Data	IL PROGETTISTA
A	Emissione	Boracci	08/05/20	Piacentini	08/05/20	Liani	08/05/20	PIACENTINI ROCCO PIETRO Data: 08/05/20
B								Ordine degli Ingegneri della Provincia di Trento n. 1337
C								Data:

CIG. 751447334A File: IN0R12EE2BCIV28A6001A_10.dwg

Progetto cofinanziato dalla Unione Europea

CUP: F81H91000000008

Scala di plot: 1:1