

DESCRIZIONE	CODICE
NOTE - CAVALCAFERROVIA VIA BRESCIA - PK 108+954,044	
RELAZIONE TECNICA GENERALE CARVALCAFERROVIA	IND01/2020/1610001
PANNA FONDAZIONI E PANNA IMPALCATO - Tav. 1/2	IND01/2020/1610002
PANNA FONDAZIONI E PANNA IMPALCATO - Tav. 2/2	IND01/2020/1610003
SEZIONE LONGITUDINALE, PROSPETTO LONGITUDINALE E SEZIONI TRASVERSALI - Tav. 1/2	IND01/2020/1610004
SEZIONE LONGITUDINALE, PROSPETTO LONGITUDINALE E SEZIONI TRASVERSALI - Tav. 1/2	IND01/2020/1610005
ASPETTI DI APPoggio E GIUNTI	IND01/2020/1610006
CARPENTERIA METALLICA IMPALCATO - DISSEGNO D'ASSEMBLE - Tav. 1/4	IND01/2020/1610007
CARPENTERIA METALLICA IMPALCATO - DISSEGNO D'ASSEMBLE - Tav. 2/4	IND01/2020/1610008
CARPENTERIA METALLICA IMPALCATO - DISSEGNO D'ASSEMBLE - Tav. 3/4	IND01/2020/1610009
CARPENTERIA METALLICA IMPALCATO - DISSEGNO D'ASSEMBLE - Tav. 4/4	IND01/2020/1610010
CARPENTERIA METALLICA IMPALCATO - TRAVERSI - Tav. 1/3	IND01/2020/1610011
CARPENTERIA METALLICA IMPALCATO - TRAVERSI - Tav. 2/3	IND01/2020/1610012
CARPENTERIA METALLICA IMPALCATO - TRAVERSI - Tav. 3/3	IND01/2020/1610013
CARPENTERIA METALLICA IMPALCATO - DETTAGLI	IND01/2020/1610014
LASTRE TRALICCIATE IMPALCATO - TAVOLA 1/4	IND01/2020/1610015
LASTRE TRALICCIATE IMPALCATO - TAVOLA 1/4	IND01/2020/1610016
LASTRE TRALICCIATE IMPALCATO - TAVOLA 1/4	IND01/2020/1610017
LASTRE TRALICCIATE IMPALCATO - TAVOLA 1/4	IND01/2020/1610018
LASTRE TRALICCIATE IMPALCATO - TAVOLA 1/4	IND01/2020/1610019
ARMATURA SOLETTA IMPALCATO - Tav. 1/2	IND01/2020/1610020
ARMATURA SOLETTA IMPALCATO - Tav. 2/2	IND01/2020/1610021
FASI COSTRUTTIVE - TAVOLA 1/2	IND01/2020/1610022

NOTE GENERALI

- LAVORAZIONI A COMPLETAMENTO OPERA**
- FASE 11:** ARMATURA E GETTO SOLETTE E CORDOLI (vedere fascista negli elaborati "ARMATURA SOLETTA")
 - FASE 12:** ALZAGGIO / CALAGGIO IMPALCATI SUGLI APPOGGI DEFINITIVI (vedere elaborati "CARPENTERIA METALLICA IMPALCATO - DISSEGNO DI ASSEMBLE")
 - FASE 13:** REALIZZAZIONE PAVIMENTAZIONE, POSA BARRIERE DI SICUREZZA E COMPLETAMENTO OPERE DI FINITURA.

CHIUSURA AL TRAFFICO
LA CHIUSURA NOTTURNA AL TRAFFICO DI ENTRAMBE LE CARREGGIE AUTOSTRADALI E' PREVISTA UNICAMENTE DURANTE LO SVOLGIMENTO DELLE FASI 4 - 5 - 6 - 7 - 8.

LEGENDA

	AREA DI CANTIERE
	MACROCONCIO 1
	MACROCONCIO 2
	MACROCONCIO 3
	MACROCONCIO 4
	MACROCONCIO 5
	MACROCONCIO 6

- FASE 7:** COMPLETAMENTO DELLA TRASLAZIONE DEL MACROCONCIO 5 TRAMITE CARRELLI SINO A RAGGIUNGERE LA POSIZIONE DI SOLLEVAMENTO.
- FASE 8:** SOLLEVAMENTO E VARO MACROCONCIO 5 SOPRA A4 TRAMITE AUTOGRU.

PLANIMETRIA CON SCHEMATIZZAZIONE FASI 7-8 1:500

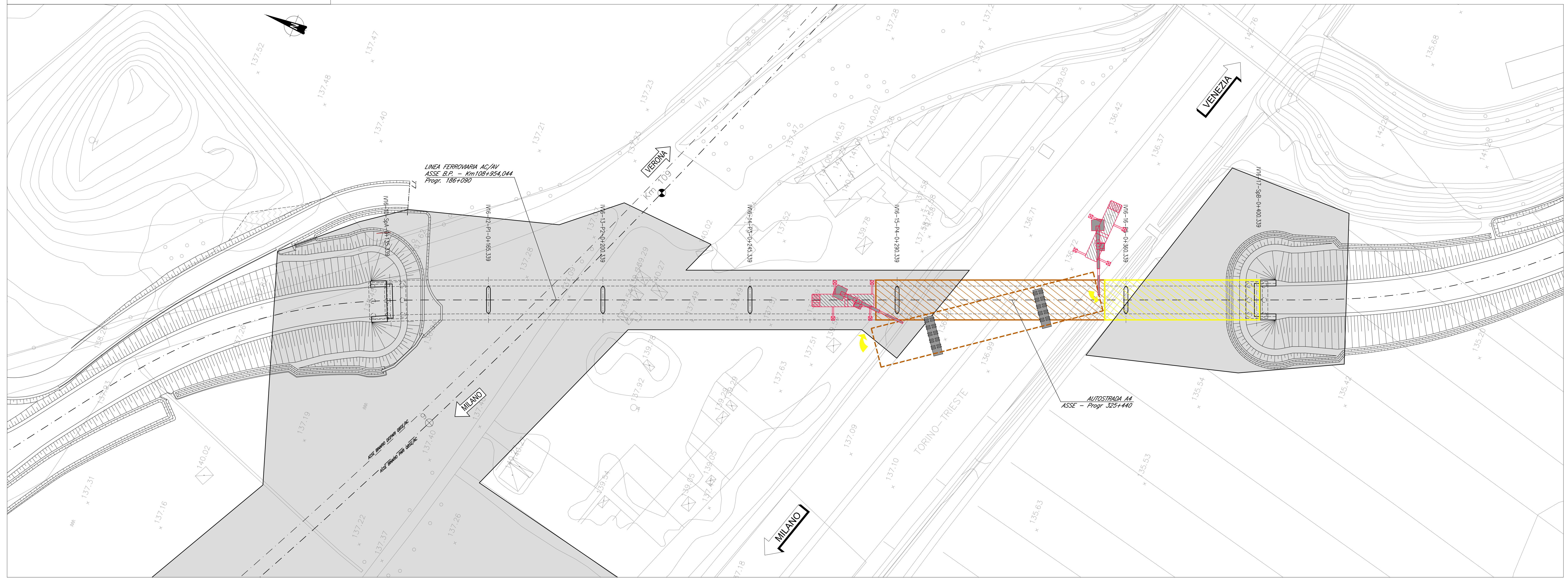

- FASE 9:** MONTAGGIO IN SEQUENZA DI MACROCONCIO 4, MACROCONCIO 3, MACROCONCIO 2, MACROCONCIO 1 CON ASSEMBLAGGIO A TERRA GIÀ COMPLETI DI LASTRE TRALICCIATE E PARAPETTI.
- FASE 10:** SOLLEVAMENTO IN POSIZIONE DEFINITIVA TRAMITE AUTOGRU.

PLANIMETRIA CON SCHEMATIZZAZIONE FASI 9-10 1:500

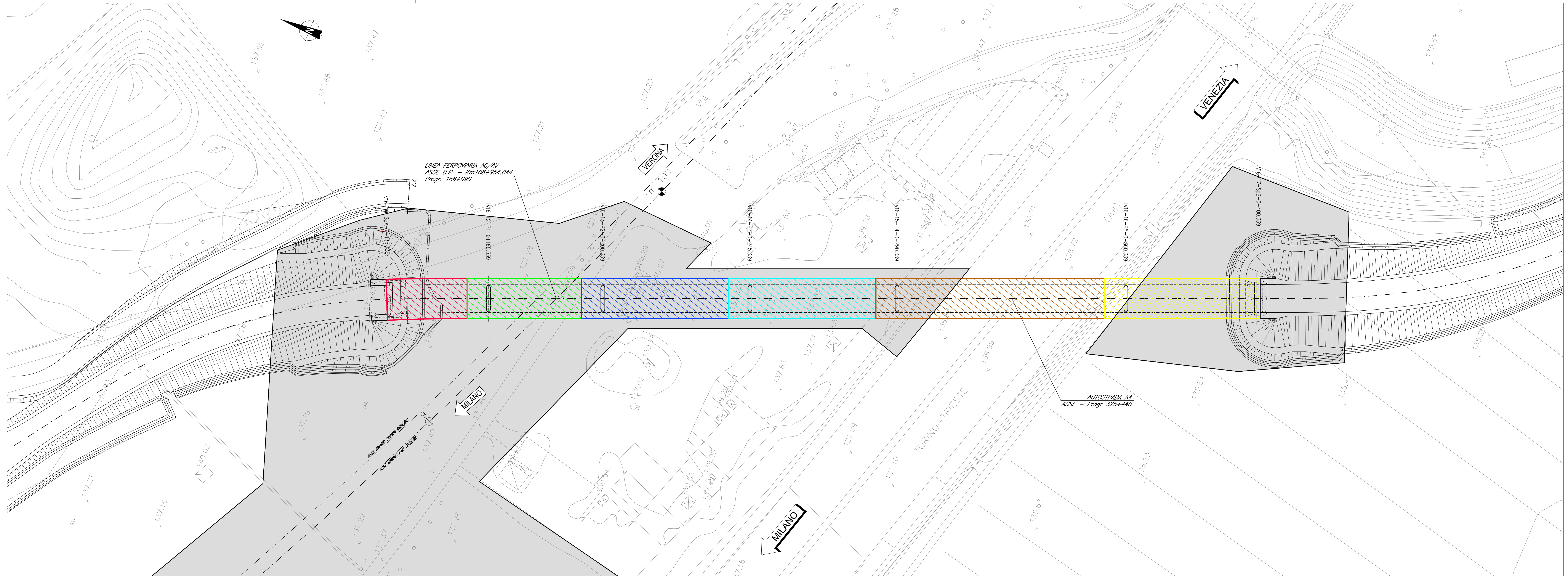

COMMITTENTE: **RFI** RETE FERROVIARIA ITALIANA GRUPPO FERROVIE DELLO STATO

ALTA SORVEGLIANZA: **ITALFERR** GRUPPO FERROVIE DELLO STATO

GENERAL CONTRACTOR: **Cepav due** Consorzio ENI per l'Alta Velocità

INFRASTRUTTURE FERROVIARIE STRATEGICHE DEFINITE DALLA LEGGE OBIETTIVO N. 443/01
LINEA A.V. I.A.C. TORINO - VENEZIA Tratta MILANO - VERONA
Lotto funzionale Brescia-Verona
PROGETTO ESECUTIVO
IV16 - CAVALCAFERROVIA VIA BRESCIA - PK 108+954,045
Fasi costruttive
Tavola 2/2

GENERAL CONTRACTOR Cepav due	DIRETTORE LAVORI	SCALA: 1:500																																
COMMESSA LOTTO FASE ENTE TIPO DOC. OPERA/DISCIPLINA PROG. REV.	<table border="1"> <tr> <td>INOR</td> <td>12</td> <td>E</td> <td>E2</td> <td>B8</td> <td>IV16A1</td> <td>001</td> <td>A</td> </tr> </table>		INOR	12	E	E2	B8	IV16A1	001	A																								
INOR	12	E	E2	B8	IV16A1	001	A																											
PROGETTAZIONE	<table border="1"> <thead> <tr> <th>Rev.</th> <th>Descrizione</th> <th>Autore</th> <th>Data</th> <th>Verifica</th> <th>Data</th> <th>Approvazione</th> <th>Data</th> </tr> </thead> <tbody> <tr> <td>A</td> <td>Emissione</td> <td>Bonassi</td> <td>08/05/20</td> <td>Planarini</td> <td>08/05/20</td> <td>Libri</td> <td>08/05/20</td> </tr> <tr> <td>B</td> <td></td> <td></td> <td></td> <td></td> <td></td> <td></td> <td></td> </tr> <tr> <td>C</td> <td></td> <td></td> <td></td> <td></td> <td></td> <td></td> <td></td> </tr> </tbody> </table>		Rev.	Descrizione	Autore	Data	Verifica	Data	Approvazione	Data	A	Emissione	Bonassi	08/05/20	Planarini	08/05/20	Libri	08/05/20	B								C							
Rev.	Descrizione	Autore	Data	Verifica	Data	Approvazione	Data																											
A	Emissione	Bonassi	08/05/20	Planarini	08/05/20	Libri	08/05/20																											
B																																		
C																																		
CIG. 751447334A Progetto cofinanziato dalla Unione Europea		File: INOR12EE2B8V16A1001A_10.dwg CLP: F81H91000000008																																