M1 – MURATURA ESTERNA
scala 1:10

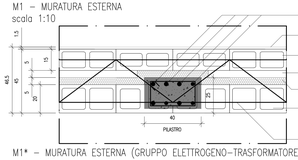

M1* – MURATURA ESTERNA (GRUPPO ELETTROGENO–TRASFORMATORE)
scala 1:10

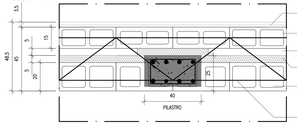

M2 – MURATURA INTERNA (LOCALE SERVIZI IGIENICI)
scala 1:10

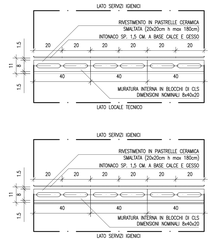

M3 – MURATURA INTERNA
scala 1:10

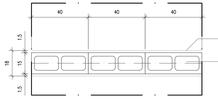

M3* – MURATURA INTERNA
GRUPPO ELETTROGENO–TRASFORMATORE
scala 1:10

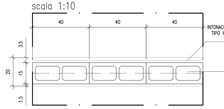

M4 – MURATURA INTERNA
scala 1:10

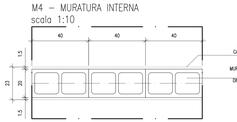

M4* – MURATURA INTERNA
scala 1:10

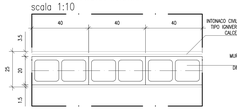

DETTAGLIO "1"
PARTICOLARE MURATURA ESTERNA D'ANGOLO
scala 1:10

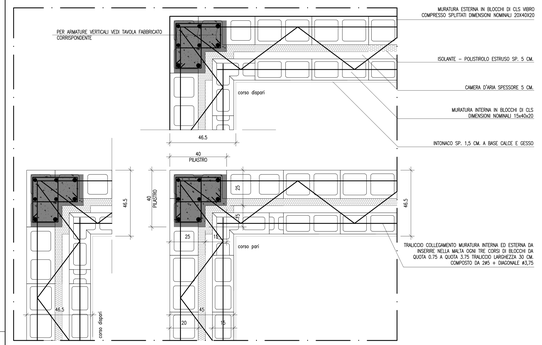

DETTAGLIO "2"
PARTICOLARE MURATURA ESTERNA PILASTRO CENTRALE
scala 1:10

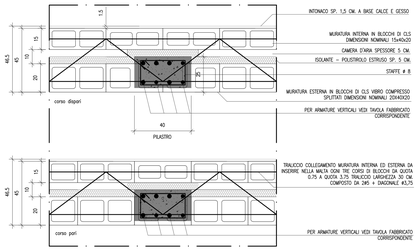

DETTAGLIO "3"
PARTICOLARE MURATURA ESTERNA D'ANGOLO CON APERTURA
SCALA 1:20

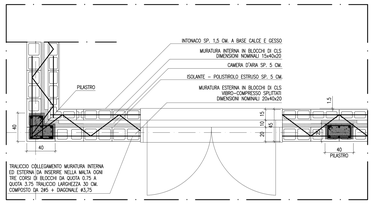

DETTAGLIO "28"
PARTICOLARE MURATURA ESTERNA/INTERNA FABBRICATO FSG TIPOLOGICO
scala 1:10

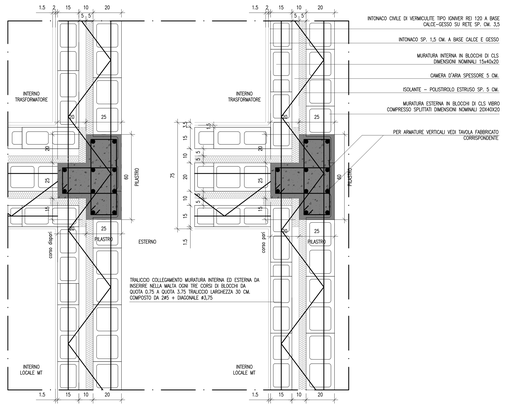

DETTAGLIO "34"
PARTICOLARE MURATURA ESTERNA FABBRICATO FSG TIPOLOGICO
scala 1:10

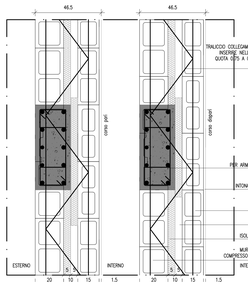

DETTAGLIO "4"
PARTICOLARE MURATURA ESTERNA PILASTRO GIUNTO STRUTTURALE
scala 1:10

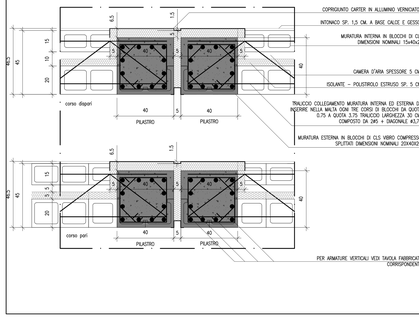

DETTAGLIO "26"
PARTICOLARE MURATURA ESTERNA D'ANGOLO
scala 1:10

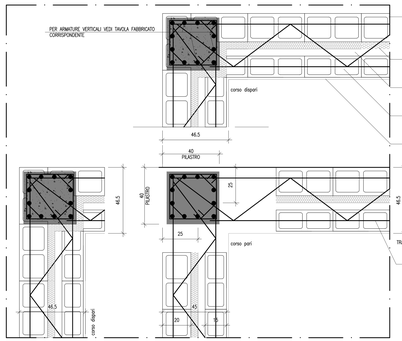

DETTAGLIO "27"
PARTICOLARE MURATURA ESTERNA PILASTRO CENTRALE
scala 1:10

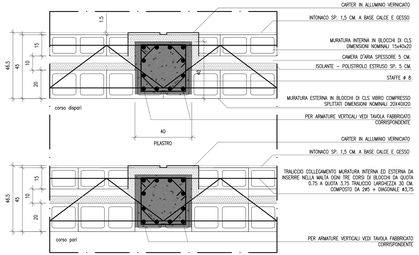

DETTAGLIO "29"
PARTICOLARE MURATURA ESTERNA/INTERNA FABBRICATO FSG TIPOLOGICO
scala 1:10

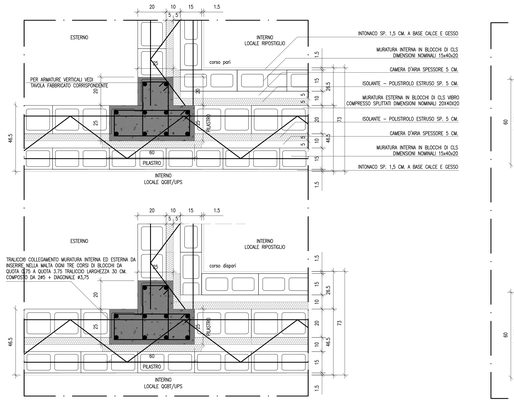

DETTAGLIO "30"
PARTICOLARE MURATURA ESTERNA D'ANGOLO FABBRICATO FSG TIPOLOGICO
scala 1:10

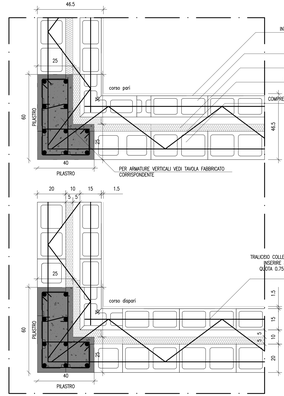

DISEGNI DI RIFERIMENTO

CODICE												DESCRIZIONE
INOR	11	E	E2	B	Z	FA	00	0	5	001		FA00 - Fabbricati Tecnologici - Particolari costruttivi validi per tutte le tipologie di fabbricati - Abaco e dettagli murature
INOR	11	E	E2	B	Z	FA	00	0	2	001		FA00 - Fabbricati Tecnologici - Particolari costruttivi validi per tutte le tipologie di fabbricati - Particolari quota fondazioni
INOR	11	E	E2	B	Z	FA	00	0	3	002		FA00 - Fabbricati Tecnologici - Particolari costruttivi validi per tutte le tipologie di fabbricati - Particolari quota copertura
INOR	11	E	E2	B	Z	FA	00	0	6	001		FA00 - Fabbricati Tecnologici - Particolari costruttivi validi per tutte le tipologie di fabbricati - Particolari: messa a terra
INOR	11	E	E2	B	C	FA	00	0	0	001		FA00 - Fabbricati Tecnologici - Particolari costruttivi validi per tutte le tipologie di fabbricati - Abaco finestre e grigliie
INOR	11	E	E2	B	C	FA	00	0	0	002		FA00 - Fabbricati Tecnologici - Particolari costruttivi validi per tutte le tipologie di fabbricati - Abaco porte esterne ed interne
INOR	11	E	E2	A	T	FA	00	0	0	001		FA00 - Fabbricati Tecnologici - Particolari costruttivi validi per tutte le tipologie di fabbricati - Tabella materiali

NOTE GENERALI

CARATTERISTICHE DEI MATERIALI

COMMITTENTE:

RFI RETE FERROVIARIA ITALIANA
GRUPPO FERROVIE DELLO STATO

ALTA SORVEGLIANZA:

ITALFERR
GRUPPO FERROVIE DELLO STATO

GENERAL CONTRACTOR:

Consorzio Cepav due
Consorzio ENI per l'Alta Velocità

INFRASTRUTTURE FERROVIARIE STRATEGICHE DEFINITE DALLA LEGGE OBIETTIVO N. 443/01

LINEA A.V. /A.C. TORINO - VENEZIA Tratta MILANO - VERONA
Lotto funzionale Brescia-Verona
PROGETTO ESECUTIVO

FA00
Fabbricati Tecnologici
Particolari costruttivi validi per tutte le tipologie di fabbricati
Abaco e dettagli murature

GENERAL CONTRACTOR	DIRETTORE LAVORI	SCALA :
Consorzio **Cepav due** Data:	Data:	Varie

COMMESSA	LOTTO	FASE	ENTE	TIPO DOC.	OPERA/DISCIPLINA	PROGR.	REV.
INOR	11	E	E2	BZ	FA00 03	001	A

PROGETTAZIONE

Rev.	Descrizione	Redatto	Data	Verificato	Data	Progettista	Data	IL PROGETTISTA
A	Emissione	S.Pirelli	18/06/18	C.Pirelli	18/06/18	Iacopo Gildoni	18/06/18	INTEGRATO SESAN srl Dott. Ing. Iacopo Gildoni Iscritto Ordine Ingegneri di Bologna n. 1995/A
B								
C								Data: 18/06/18

CIG: 75144733AA

File: INOR11EE2BZFA0003001A_10.dwg

Acquisto cofinanziato dalla Unione Europea

CUP: F81H91000000008

Scala di plot: