

COMMITTENTE



PROGETTAZIONE:



**DIREZIONE TECNICA**  
**U.O. ARCHITETTURA, AMBIENTE E TERRITORIO**  
**S. O. AMBIENTE**

**PROGETTO DEFINITIVO**

**DIRETTRICE FERROVIARIA MESSINA - CATANIA – PALERMO**  
**NUOVO COLLEGAMENTO PALERMO – CATANIA**  
**TRATTA DITTAINO – CATENANUOVA (LOTTO 5)**

RISCONTRO ALLA RICHIESTA DI INTEGRAZIONI PUNTO n. 3

MINISTERO PER I BENI E LE ATTIVITA' CULTURALI – Richiesta di integrazioni di cui alla nota MIBACT\_DG-ABAP\_SERV V | 14/12/2020 | 0036413-P |

SCALA:

-

COMMESSA LOTTO FASE ENTE TIPO DOC. OPERA/DISCIPLINA PROGR. REV.

RS3E 50 D 22 RH IF0000 001 A

Rev.	Descrizione	Redatto	Data	Verificato	Data	Approvato	Data	Autorizzato Data
A	EMISSIONE ESECUTIVA	F. Massari	Aprile 2021	F. Petrelli G. Dainello	Aprile 2021	F. Sparacino	Aprile 2021	C. Bicolani Aprile 2021

ITALFERR S.p.A.  
Dott.ssa Carolina Ercolani  
Ordine Agrotecnici e Agrotecnici  
di Roma, Rieti e Viterbo  
0045



Keyplan

PV.

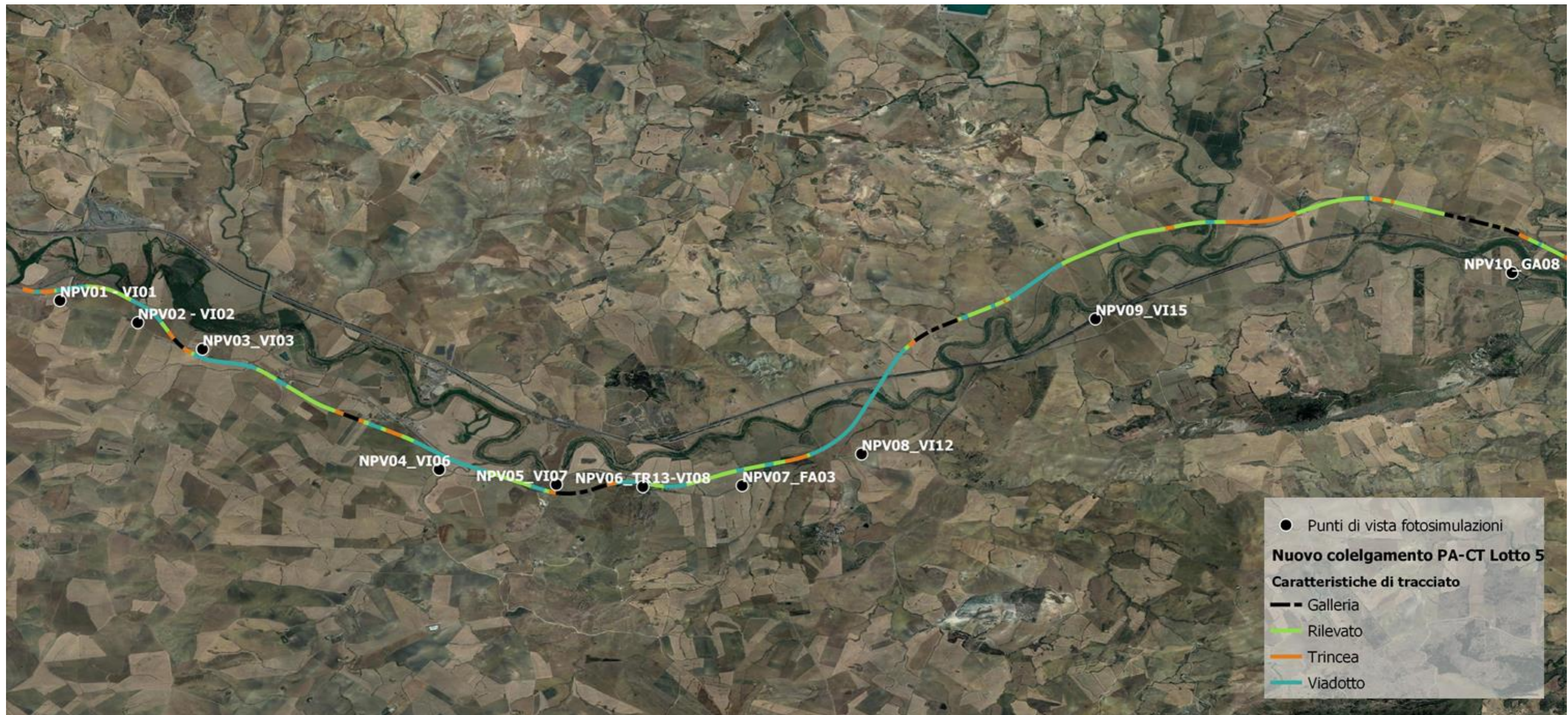



Stato di fatto **PV.01**



Keyplan



Localizzazione punto di vista

Asse viario SS192

Principali opere rappresentate

WBS	pk	pk
VI.01	0+400	0+764
RI.02		



Fotoinserimento stato di progetto

**PV.01**





Stato di fatto **PV.02**



Keyplan



Localizzazione punto di vista

Asse viario SS192

Principali opere rappresentate

WBS	pk	pk
VI.02	1+358	1+858
RI.04	1+065	1+358
manufatto scatolare		



Fotoinserimento stato di progetto

**PV.02**





Stato di fatto **PV.03**



Keyplan



Localizzazione punto di vista

Asse viario SS192

Principali opere rappresentate

WBS	pk	pk
VI.03	2+248	3+264



Fotoinserimento stato di progetto

**PV.03**





Stato di fatto **PV.04**



Keyplan



Localizzazione punto di vista

Asse viario SS192

Principali opere rappresentate

WBS	pk	pk
VI.06	5+439	6+424



Fotoinserimento stato di progetto

**PV.04**





Stato di fatto **PV.05**



Keyplan



Localizzazione punto di vista

Asse viario SS192

Principali opere rappresentate

WBS	pk	pk
VI.07	7+000	7+170
RI.12	6+432	7+000
manufatto scatolare		



Fotoinserimento stato di progetto

**PV.05**





Stato di fatto **PV.06**



Keyplan



Localizzazione punto di vista

Asse viario SS192

Principali opere rappresentate

WBS	pk	pk
VI.08	8+063	8+468
RI.16		
Barriere acustiche 01a – 01b	8+290	8+581



Fotoinserimento stato di progetto

**PV.06**





Stato di fatto **PV.07**



Keyplan



Localizzazione punto di vista

Asse viario

SS192

Principali opere rappresentate

WBS	pk	pk
VI.10	9+544	9+634
FA03	9+310	
RI.16		
RI.17		



Fotoinserimento stato di progetto

**PV.07**





Stato di fatto **PV.08**



Keyplan



Localizzazione punto di vista

Asse viario SS192

Principali opere rappresentate

WBS	pk	pk
VI.12	10+460	12+440



Fotoinserimento stato di progetto

**PV.08**





Stato di fatto **PV.09**



Keyplan



Localizzazione punto di vista

Asse viario A19

Principali opere rappresentate

WBS	pk	pk
VI.15	13+926	14+726
RI.25		



Fotoinserimento stato di progetto

**PV.09**





Stato di fatto **PV.10**



Keyplan



Localizzazione punto di vista

Asse viario A19

Principali opere rappresentate

WBS	pk	pk
GA.08	20+365	20+450



Fotoinserimento stato di progetto

**PV.10**

