

PROGETTAZIONE ARCHEOLOGICA

ARCHEO SERVIZI
Via Aldo Moro, 1/9 83021 Aversa (BN)
P.IVA: 02176699060

VERIFICA PREVENTIVA INTERESSE ARCHEOLOGICO

PROPRONTE
Ripower Renewable Spa
Via Levrado, 44
30174 Mestre (VE)

PROJECT MANAGER: Dott. Giuseppe Caricato

REPOWER
L'energia che ti serve.

PROGETTAZIONE

sinergo Progettista: Ing. Filippo Sittante
Sinergo Spa - Via Ca' Nardo 152
30030 - Marostica di Montebelluna - Venezia - Italy
tel 041.3642511 - fax 041.3640481
sinergo.com - info@sinergo.com
Numero di commessa interno progettazione: 20041

TENPROJECT Progettista: Ing. Nicole Forte
Tenproject Srl - via De Gasperi 01
85018 S. Giorgio del Siculo (PG)
t +39 0524 337144 - f +39 0524 487373
tenproject.it - info@tenproject.it

N° COMMESSA
1417

NUOVO PARCO EOLICO "LATIANO"
PROVINCIA DI BRINDISI
COMUNI DI LATIANO - MESAGNE - TORRE SANTA SUSANNA
PROGETTO DEFINITIVO PER AUTORIZZAZIONE

ELABORATO
VERIFICA PREVENTIVA INTERESSE ARCHEOLOGICO

CODICE ELABORATO
1417-PD_A_ARCH-SIA04_TAV_00

NOME FILE
CARTA DEL SURVEY E DELLA VISIBILITÀ DEI SUOLI - CAVIDOTTO ESTERNO

REV.	DATA	DESCRIZIONE REVISIONE	PEP REDAITTO	NF VERIFICA	NF APPROVAZIONE
00	31/10/2020	PRIMA EMISSIONE			

Catiglio - Rev. 00

COPYRIGHT - TUTTI I DIRITTI SONO RISERVATI A NORMA DI LEGGE

Area Stazione Utenza

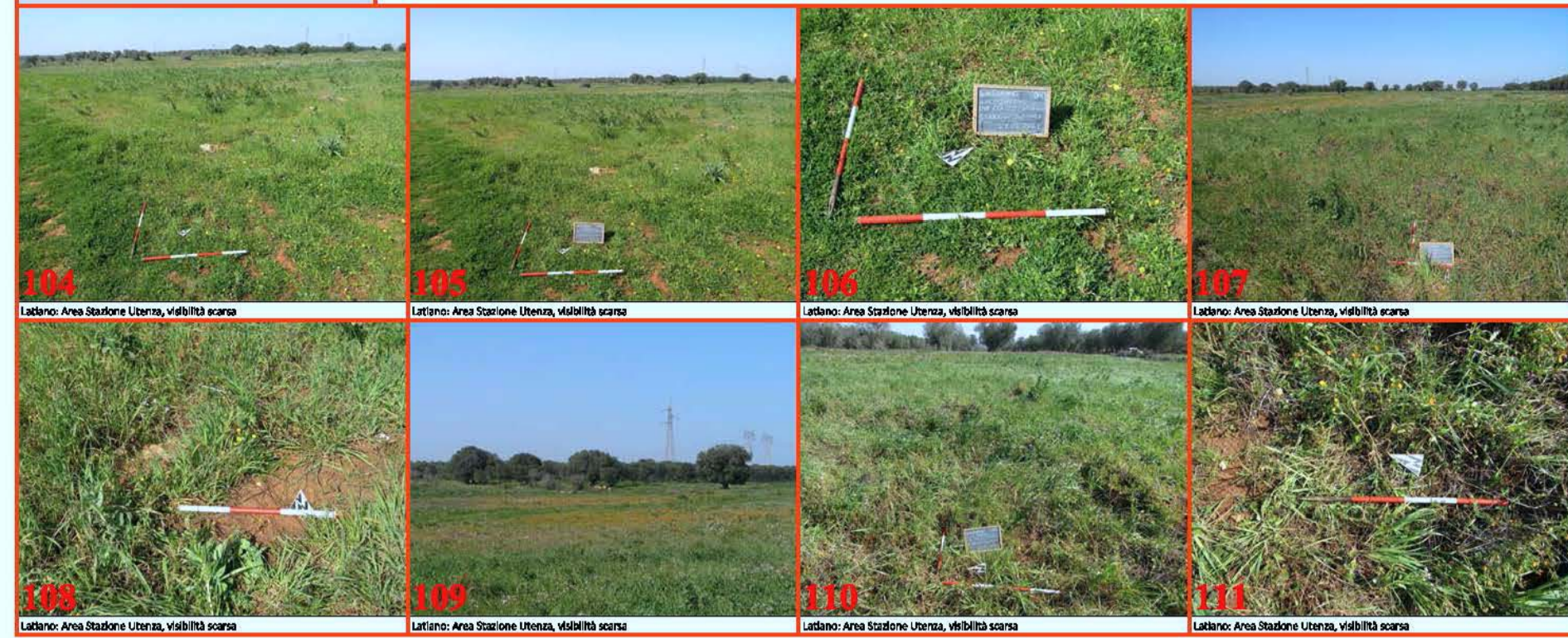

Cavidotto Esterno

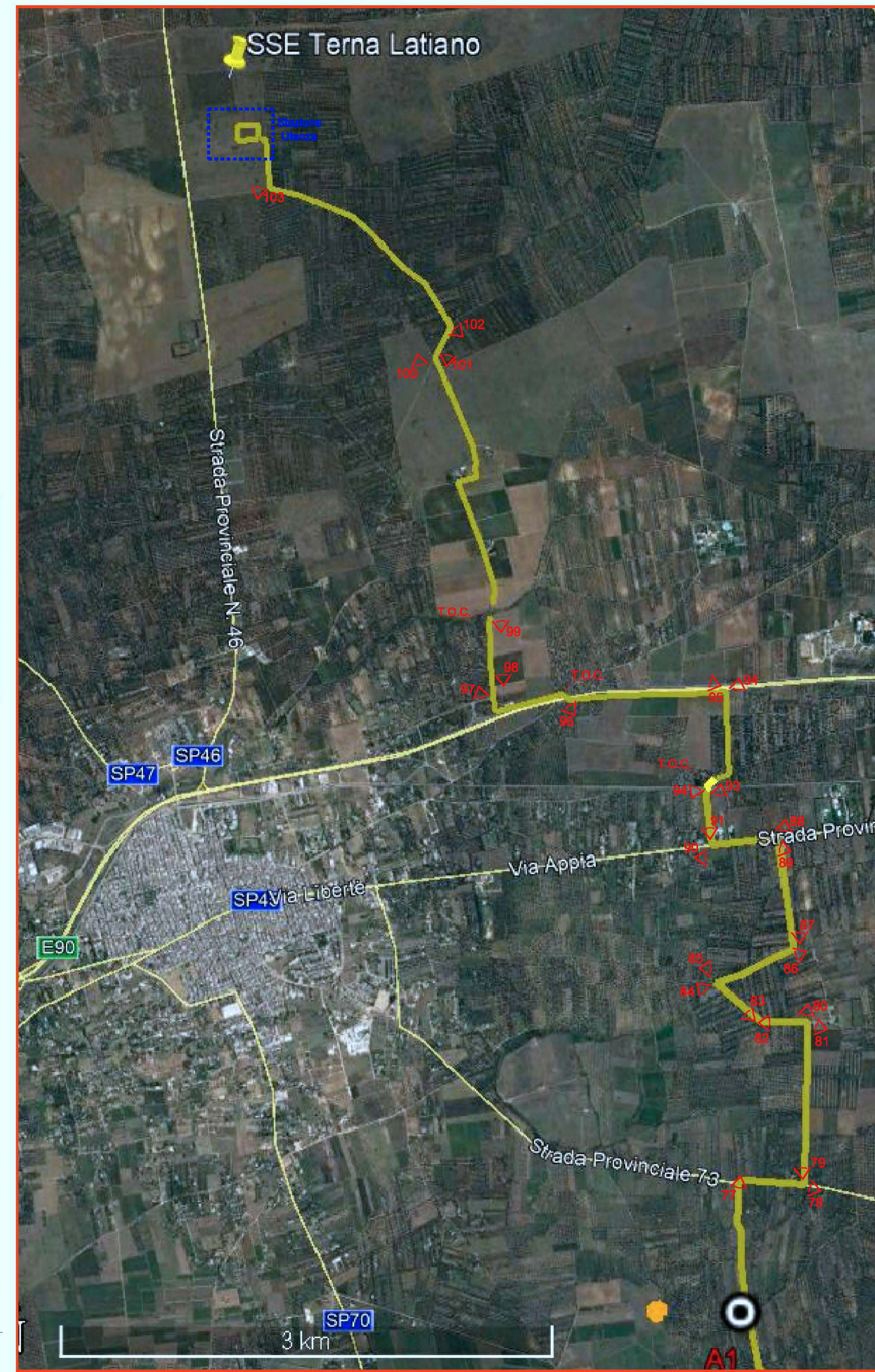
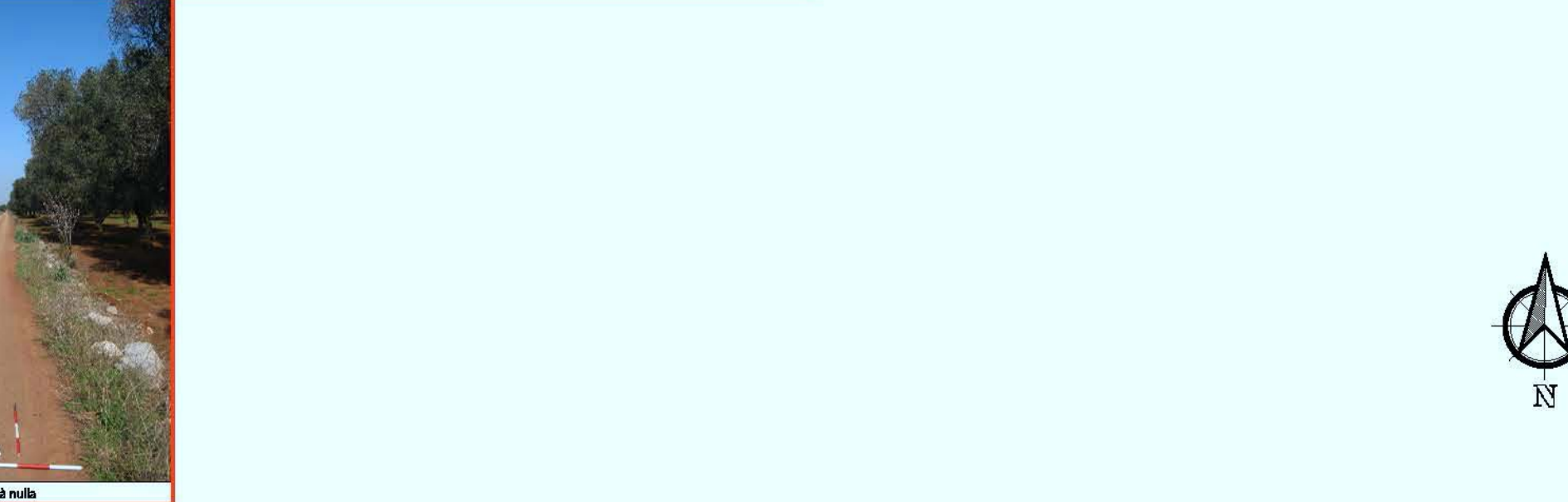

Planimetria di Inquadramento del Percorso Cavidotto Esterno