

PLANIMETRIA GENERALE scala 1:200

PROSPETTO scala 1:200

SEZIONE 1-1 scala 1:100

SEZIONE 2-2 scala 1:100

SEZIONE 3-3 scala 1:100

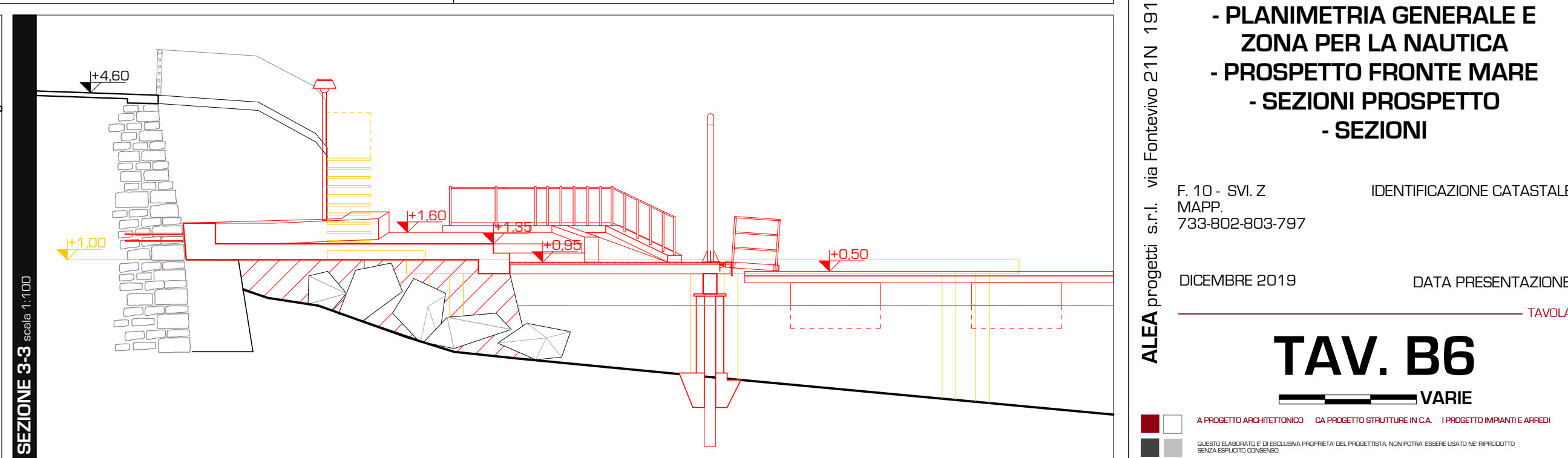
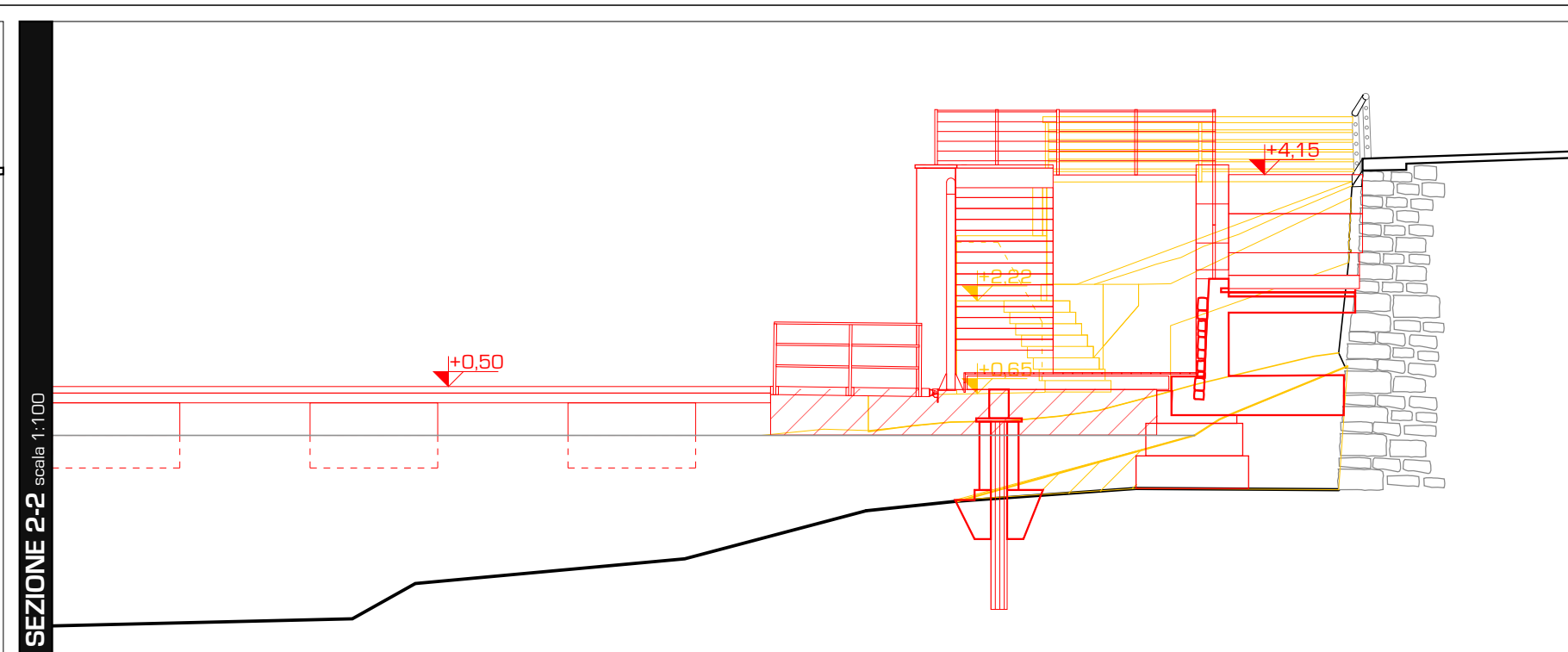
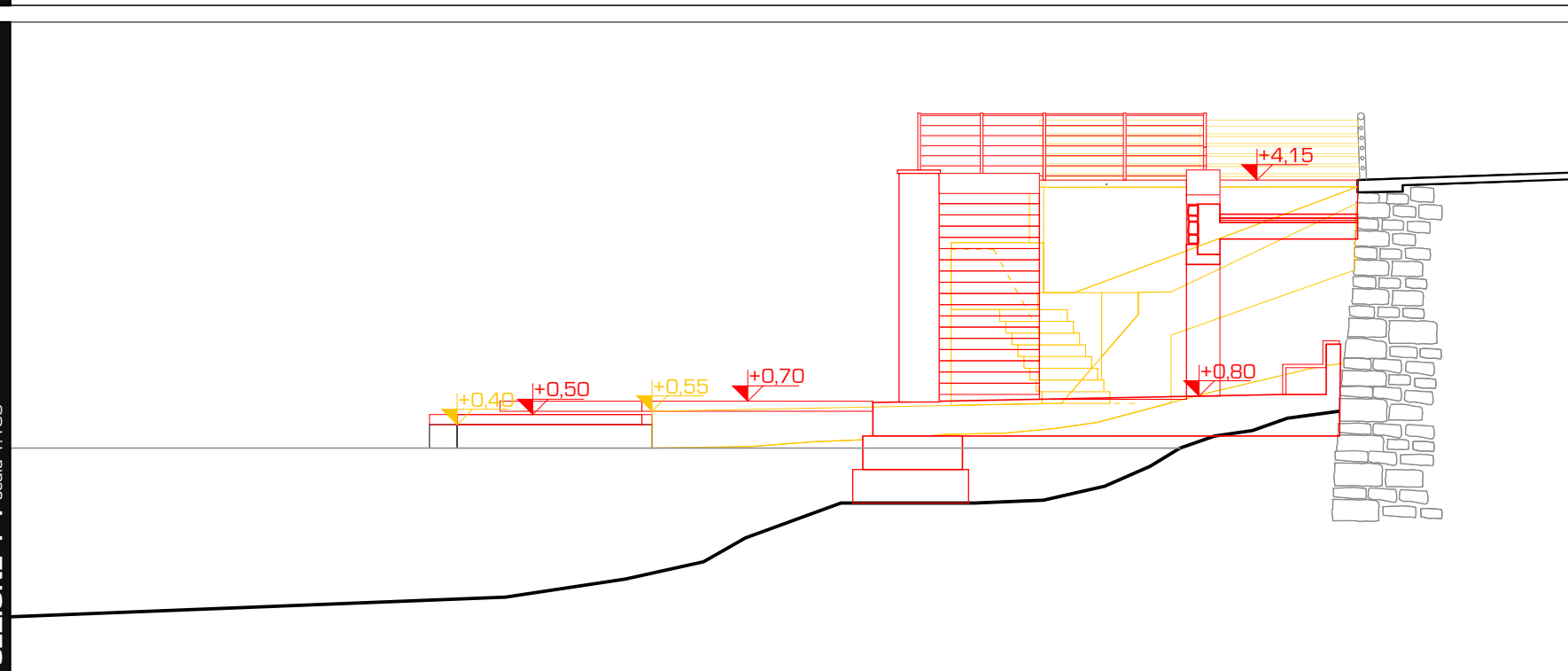
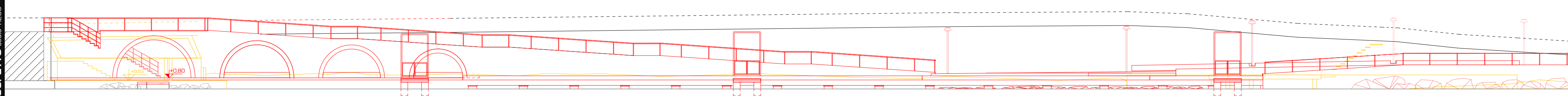
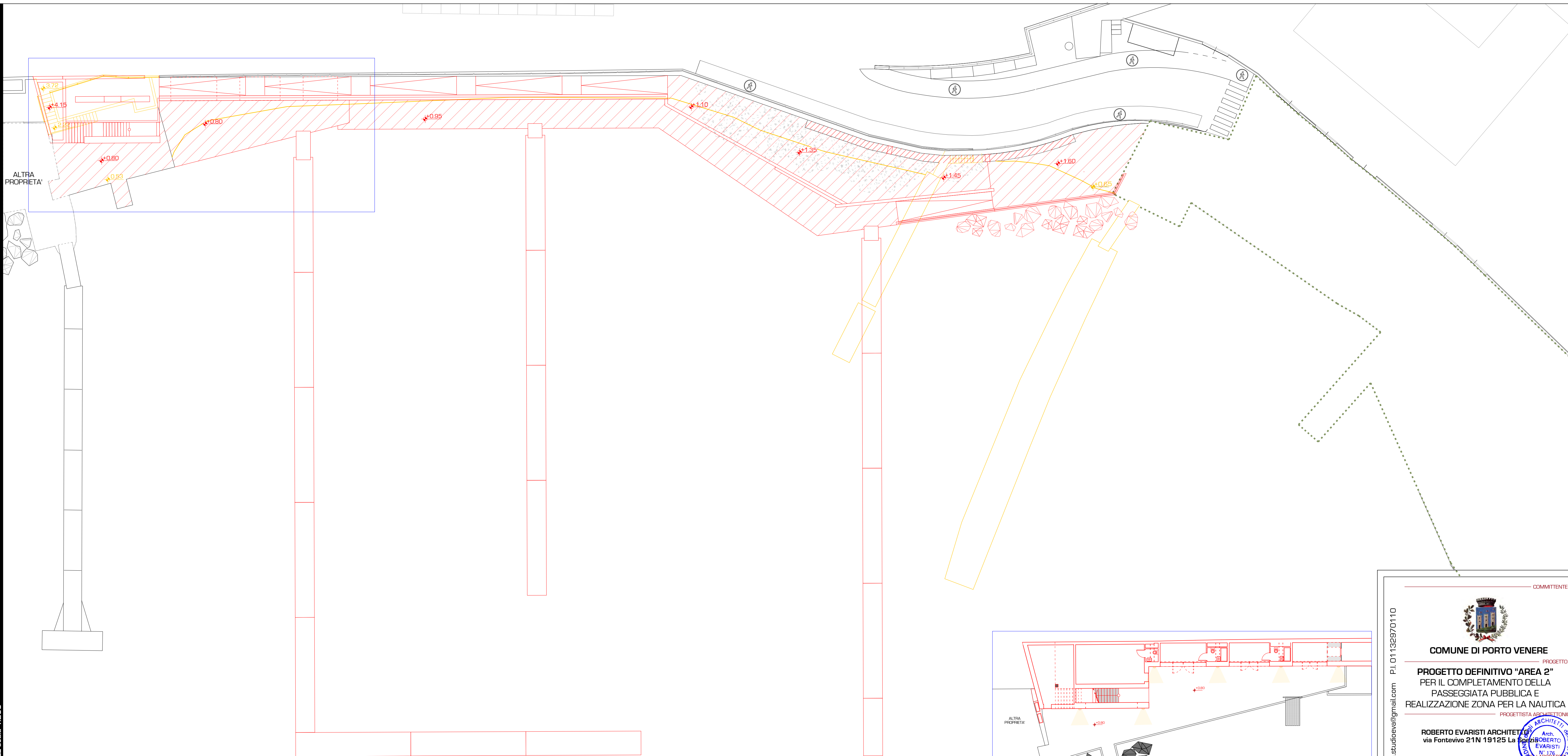

COMMITTENTE

COMUNE DI PORTO VENERE
 PROGETTO

PROGETTO DEFINITIVO "AREA 2"
 PER IL COMPLETAMENTO DELLA
 PASSEGGIATA PUBBLICA E
 REALIZZAZIONE ZONA PER LA NAUTICA
 PROGETTISTA ARCHITETTONICO

ROBERTO EVARISTI ARCHITETTO
 Arch. ROBERTO EVARISTI
 via Fontevivo 21N 19125 La Spezia
 N. 176
 LABORATORIO

arch. Alessandro Mori
 arch. Alice Vivoli

PROGETTISTA STRUTTURALE
INGEGNERE ALFREDO MONTEFIORI
 DIRETTORE DEI LAVORI

ROBERTO EVARISTI ARCHITETTO
 via Fontevivo 21N 19125 La Spezia

ATTUALE/AUTORIZZATO	PROGETTO	RAFFRONTO
---------------------	----------	-----------

OGGETTO TAVOLA

AREA DI INTERVENTO "2"
 - PLANIMETRIA GENERALE E
 ZONA PER LA NAUTICA
 - PROSPETTO FRONTE MARE
 - SEZIONI PROSPETTO
 - SEZIONI

IDENTIFICAZIONE CATASTALE
 F. 10 - SVI. Z
 MAPP.
 733-802-803-797

DICEMBRE 2019 DATA PRESENTAZIONE

TAV. B6
 VARIE

ALFA progettati s.r.l. via Fontevivo 21N 19125 La Spezia tel. fax 0187 518860 e-mail alea.studio@alea.com P.I. 01132970110

ALFA studio@alea.com

ALFA ARCHITETTI s.r.l. Arch. ROBERTO EVARISTI N. 176 LABORATORIO

ALFA ARCHITETTI s.r.l. CALESTRO STRUTTURALE s.r.l. PROGETTO INVARIANTI ARREDI

ALFA ARCHITETTI s.r.l. CALESTRO STRUTTURALE s.r.l. PROGETTO INVARIANTI ARREDI