

**Modulo per la presentazione delle osservazioni per i piani/programmi/progetti sottoposti a procedimenti di valutazione ambientale di competenza statale**

**Presentazione di osservazioni relative alla procedura di:**

- Valutazione Ambientale Strategica (VAS) – art.14 co.3 D.Lgs.152/2006 e s.m.i.  
 Valutazione di Impatto Ambientale (VIA) – art.24 co.3 D.Lgs.152/2006 e s.m.i.  
 Verifica di Assoggettabilità alla VIA – art.19 co.4 D.Lgs.152/2006 e s.m.i.

*(Barrare la casella di interesse)*

Il Sottoscritto CARLUCCI VITO,

*(Nel caso di persona fisica, in forma singola o associata)*

**PRESENTA**

ai sensi del D.Lgs.152/2006, le **seguenti osservazioni** al

- Piano/Programma, sotto indicato  
 Progetto, sotto indicato.

*(Barrare la casella di interesse)*

**(ID\_VIP/ID\_MATTM): 5552 Progetto di un impianto eolico denominato "Tre mani" composto da 6 aerogeneratori da 5,6 MW ciascuno per una potenza complessiva pari a 33,6 MW da realizzarsi nel comune di Venosa (PZ) e Montemilone (PZ) in loc. Boreano.**

*(inserire la denominazione completa del piano/programma ( procedure di VAS) o del progetto (procedure di VIA, Verifica di Assoggettabilità a VIA)*

**OGGETTO DELLE OSSERVAZIONI**

*(Barrare le caselle di interesse; è possibile selezionare più caselle):*

- Aspetti di carattere generale (es. struttura e contenuti della documentazione, finalità, aspetti procedurali)  
 Aspetti programmatici (coerenza tra piano/programma/progetto e gli atti di pianificazione/programmazione territoriale/settoriale)  
 Aspetti progettuali (proposte progettuali o proposte di azioni del Piano/Programma in funzione delle probabili ricadute ambientali)  
 Aspetti ambientali (relazioni/impatti tra il piano/programma/progetto e fattori/componenti ambientali)  
 Altro (specificare) \_\_\_\_\_

**ASPETTI AMBIENTALI OGGETTO DELLE OSSERVAZIONI**

*(Barrare le caselle di interesse; è possibile selezionare più caselle):*

- Atmosfera  
 Ambiente idrico  
 Suolo e sottosuolo  
 Rumore, vibrazioni, radiazioni  
 Biodiversità (vegetazione, flora, fauna, ecosistemi)  
 Salute pubblica  
 Beni culturali e paesaggio  
 Monitoraggio ambientale  
 Altro (specificare) \_\_\_\_\_

## TESTO DELL' OSSERVAZIONE :

In riscontro al progetto di un impianto eolico denominato "Tre mani" composto da 6 aerogeneratori da 5,6 MW ciascuno per una potenza complessiva pari a 33,6 MW da realizzarsi nel comune di Venosa (PZ) e Montemilone (PZ) in loc. Boreano, considerato quanto previsto:

- dalla L.R. n.1/2010 e ss.mm.ii.;
- dal Disciplinare approvato con D.G.R. n.2260 del 29/12/2010 e ss.mm.ii.;
- dal D.M. dello Sviluppo Economico del 10/09/2010;
- dal D.Lgs. n.387/2003 e ss.mm.ii.;
- dalla L.R. n.54/2015 e ss.mm.ii.;
- dalla L.R. n.38/2018 e ss.mm.ii.;

ed in seguito alla verifica degli elaborati progettuali pubblicati nel sito, mi preme fare le seguenti osservazioni:

### 1. ELABORATO A.3 RELAZIONE IDROLOGICA E IDRAULICA.

Le interferenze del cavidotto con il reticolo idrografico e le relative fasce di rispetto (ho cerchiato in foto quelle più evidenti), sono indagate solo parzialmente così come solo in parte sono descritte le soluzioni che si intendono adottare per affrontarle.



REGIONE BASILICATA - PROVINCIA DI POTENZA - COMUNI DI VENOSA E MONTEMILONE  
PROGETTO DEFINITIVO  
Parco Eolico "Tre mani"  
Relazione idrologica idraulica



Figura 3- Intersezioni tra il reticolo idrografico e le opere viabilità in progetto

### 2. RELAZIONE A.7 - ANALISI DEGLI EFFETTI DELLA ROTTURA DEGLI ORGANI ROTANTI

*Carlo Carlucci*

La gittata in caso di distacco dell'intera pala, è calcolata pari a **316 mt.**

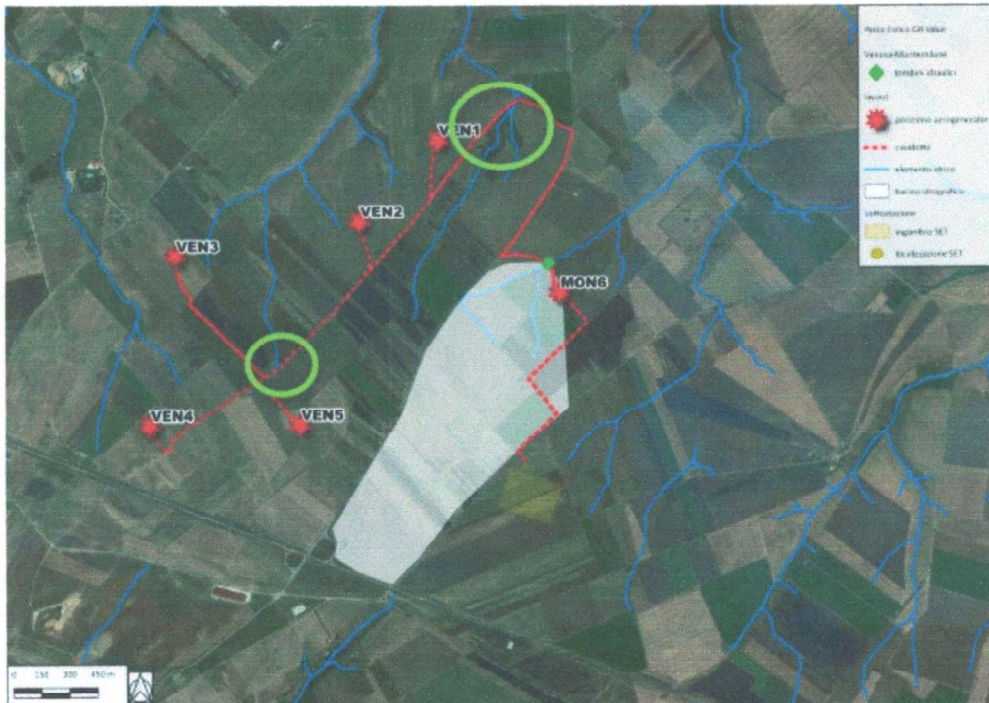
Dal layout si desume che la gittata di 5 aerogeneratori su 6 espone a rischio l'incolumità di residenti, lavoratori e passanti. Infatti:

**VEN 1** dista meno di **200 m** da una strada comunale. (Figura A.1 – Figura A.2)

**VEN 1** è posizionata anche a meno di **300 mt** da alcuni fabbricati con destinazione diversa dalle abitazioni (Figura B.1)

**VEN 2** dista meno di **200 m** da una strada comunale in Venosa fg 16 e fg 17 (Figura A.1 – Figura A.2)

**VEN 3** ha una gittata minore di **316 m** da una strada comunale in Venosa fg 17 (Figura A.1) – Figura A.2

**VEN 3** è posizionata anche a meno di **300 mt** da alcuni fabbricati con destinazione diversa dalle abitazioni (Figura A. 1 – Figura A.2)

**VEN 4** dista meno di **200 m** da una strada comunale in Venosa fg16 e fg 17 (Figura A.1 – Figura A.2)

**VEN 5** è posizionata a meno di **507,5 mt** da alcuni fabbricati adibiti ad abitazioni (Figura B.2) che rappresenta la distanza minima prevista dalla L.R. 01/2010

**MON 6** dista meno di **300 mt** da alcuni fabbricati con destinazione diversa dalle abitazioni del Comune di Montemilone. (Figura B.3)



Figura A.1, Buffer Gittata e Buffer distanza dalle strade comunali

Carlo Carlucci



Figura A.2, Buffer Gittata e Buffer distanza dalle strade comunali

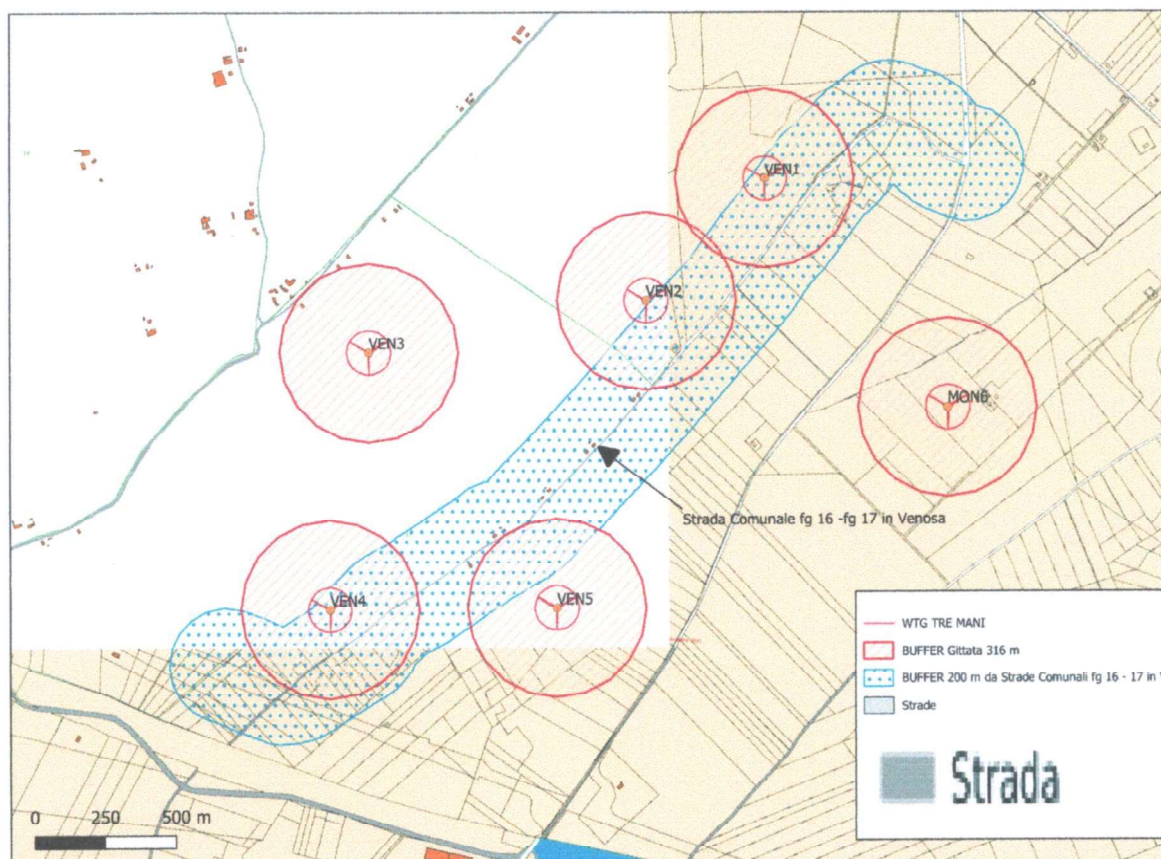

Figura B.1, Buffer 300 M fabbricati con destinazione diversa dalle abitazioni

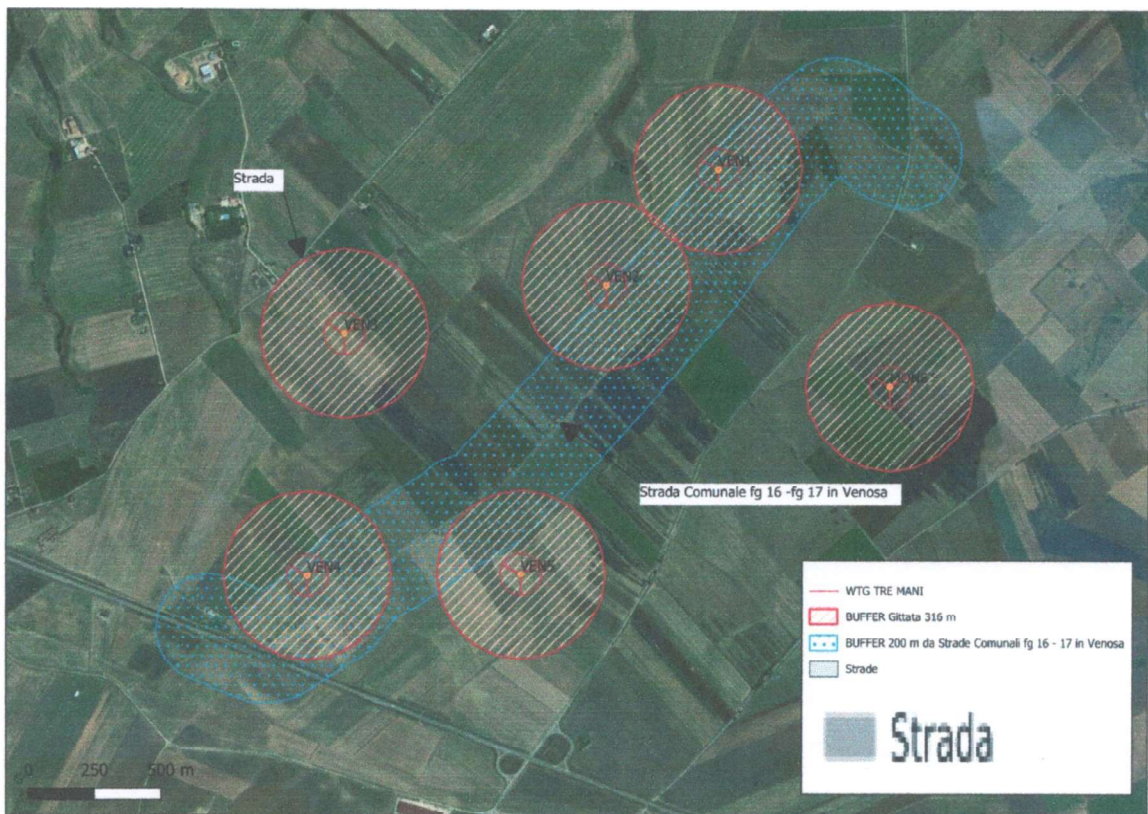

Figura B.2, Buffer 507,5 M fabbricati con destinazione abitazioni

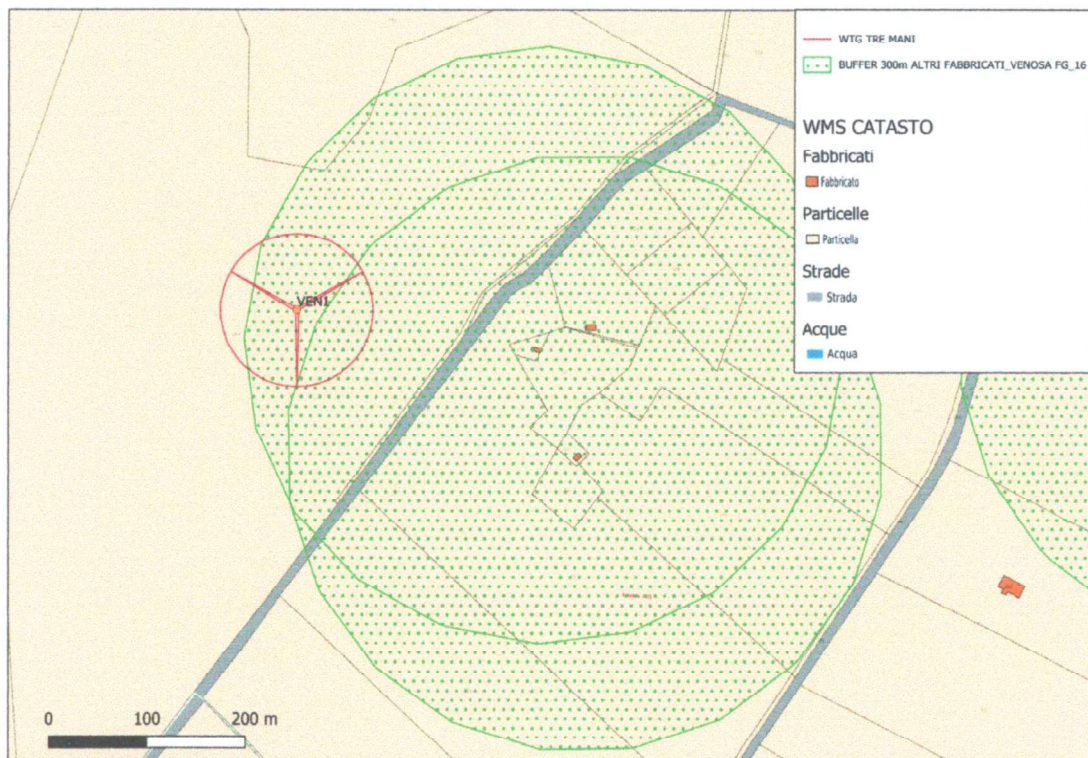

Figura B.3, Buffer 300 M fabbricati con destinazione diversa dalle abitazioni

CERS Cantieri

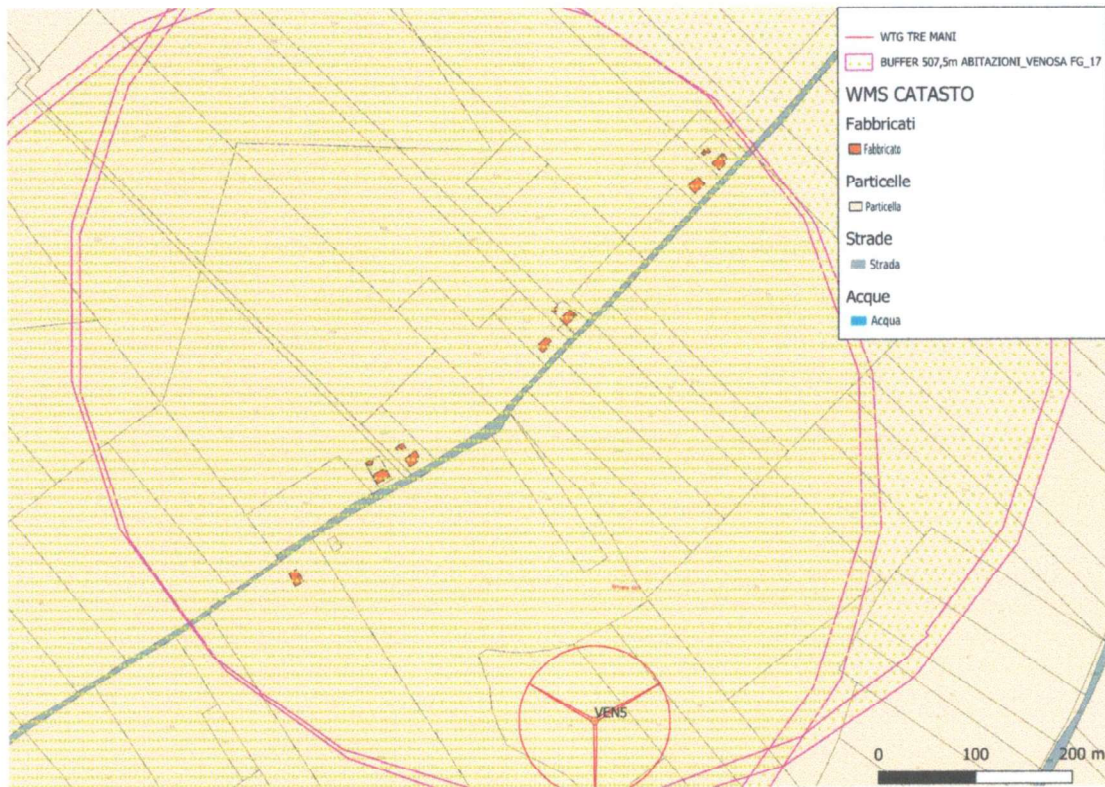
A riguardo si allega breve tabella riassuntiva:

BUFFER DISTANZE AI SENSI DEL DM 2010 LINEE GUIDA NAZIONALI – L.R. 01/2010 E L.R. 38/2018				
WTG	(200m) da DA STRADE COMUNALI Ai sensi della L.R. n. 38/2018	(300m) da DA FABBRICATI ADIBITI AD USO DIVERSO DALLE ABITAZIONI Ai sensi della L.R. 01 /2010 (P.I.E.A.R)	(507.5m) da FABBRICATI ADIBITI AD ABITAZIONI Ai sensi della L.R. 01 /2010 (P.I.E.A.R)	GITTATA (316m) Ai sensi del D.M. 2010 Linee Guida Nazionali e L.R. 01 /2010 (P.I.E.A.R)
VEN 1	Distanza Non Rispettata	Distanza Non Rispettata	---	Distanza Non Rispettata
VEN 2	Distanza Non Rispettata	---	---	Distanza Non Rispettata
VEN 3		Distanza Non Rispettata	---	Distanza Non Rispettata
VEN 4	Distanza Non Rispettata	---	---	Distanza Non Rispettata
VEN 5	---	---	Non Rispettata	---
MON 6	---	Distanza Non Rispettata	---	Distanza Non Rispettata

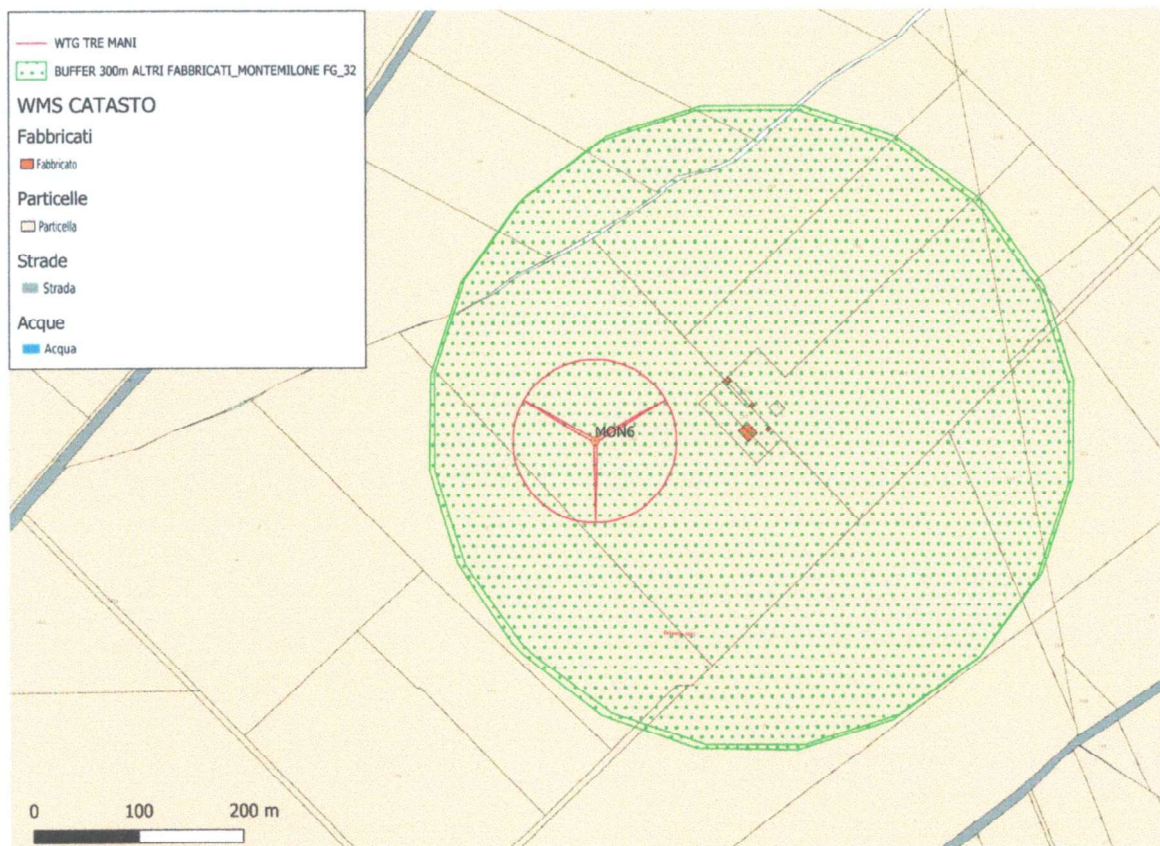
### 3. ELABORATO A.17.6 - STUDIO DI INQUADRAMENTO SU AVIFAUNA E CHIROTTERI

A pag 8 e pag 14 si legge che il monitoraggio è stato effettuato con 2 rilevamenti in 5 postazioni in 2 mesi.

Che non sia un monitoraggio annuale, viene posto in evidenza sia a pag 14 sia a pag 33 dove si auspica la necessità di effettuare rilevazioni e acquisizioni di dati nell’arco di più mesi.

Non è neppure un monitoraggio bimestrale perché, così come posto in evidenza a pag 8, avrebbe dovuto essere effettuato “attraverso una uscita settimanale”.

Il monitoraggio annuale dell’avifauna risulta quindi incompleto per 12 mesi.

A pag 15 il Cap 5.4 propone gli esiti dei rilievi.

Gli indici di abbondanza, ricchezza e dominanza sono determinati con 2 soli rilevamenti. E’ del tutto evidente che il campione sia eccessivamente esiguo per essere credibile.

Identico il limite per i chirotteri.

Protocollo Anev completamente disatteso

80 pagine per uno studio sostanzialmente bibliografico sembrano sviluppate con sorprendente abbondanza al solo scopo di distrarre dall’assenza del monitoraggio.

Un’area di nuovo insediamento eolico come quella in esame, rende insufficienti gli studi dell’avifauna prevalentemente bibliografici, ponendo in evidenza la necessità e l’utilità di attrezzare studi sviluppati a partire da un monitoraggio annuale.

### 4. ELABORATO A.13 - PIANO DI ESPROPRIO DESCRITTIVO.

Alcuni interventi interferiscono con particelle demaniali per loro natura non espropriabili.

Si segnala inoltre la mancanza del Certificato Usi Civici rilasciato dalla Regione Basilicata Dipartimento Agricoltura.

Celle Carbone

## 5. STAZIONE ELETTRICA TERNA

Non sono presenti gli elaborati progettuali relativi alla STAZIONE ELETTRICA di connessione e le relative relazioni geologica, sismica, idraulica, acustica, elettromagnetica.

Il/La Sottoscritto/a dichiara di essere consapevole che, ai sensi dell'art. 24, comma 7 e dell'art.19 comma 13, del D.Lgs. 152/2006 e s.m.i., le presenti osservazioni e gli eventuali allegati tecnici saranno pubblicati sul Portale delle valutazioni ambientali VAS-VIA del Ministero dell'Ambiente e della Tutela del Territorio e del Mare ([www.va.minambiente.it](http://www.va.minambiente.it)).

*Tutti i campi del presente modulo devono essere debitamente compilati. In assenza di completa compilazione del modulo l'Amministrazione si riserva la facoltà di verificare se i dati forniti risultano sufficienti al fine di dare seguito alle successive azioni di competenza.*

### ELENCO ALLEGATI

Allegato 1 - Dati personali del soggetto che presenta l'osservazione

Allegato 2 - Copia del documento di riconoscimento in corso di validità

Allegato XX - \_\_\_\_\_ (inserire numero e titolo dell'allegato tecnico se presente)

Luogo e data Bella (PZ) 23.04.2021

(inserire luogo e data)

Il/La dichiarante

CEB Conner

(Firma)