

PROVINCIA	
COMUNE	
LIVELLETTA	L =
DISL	DISL =
P	P =
PROGR. LIVELLETTA	

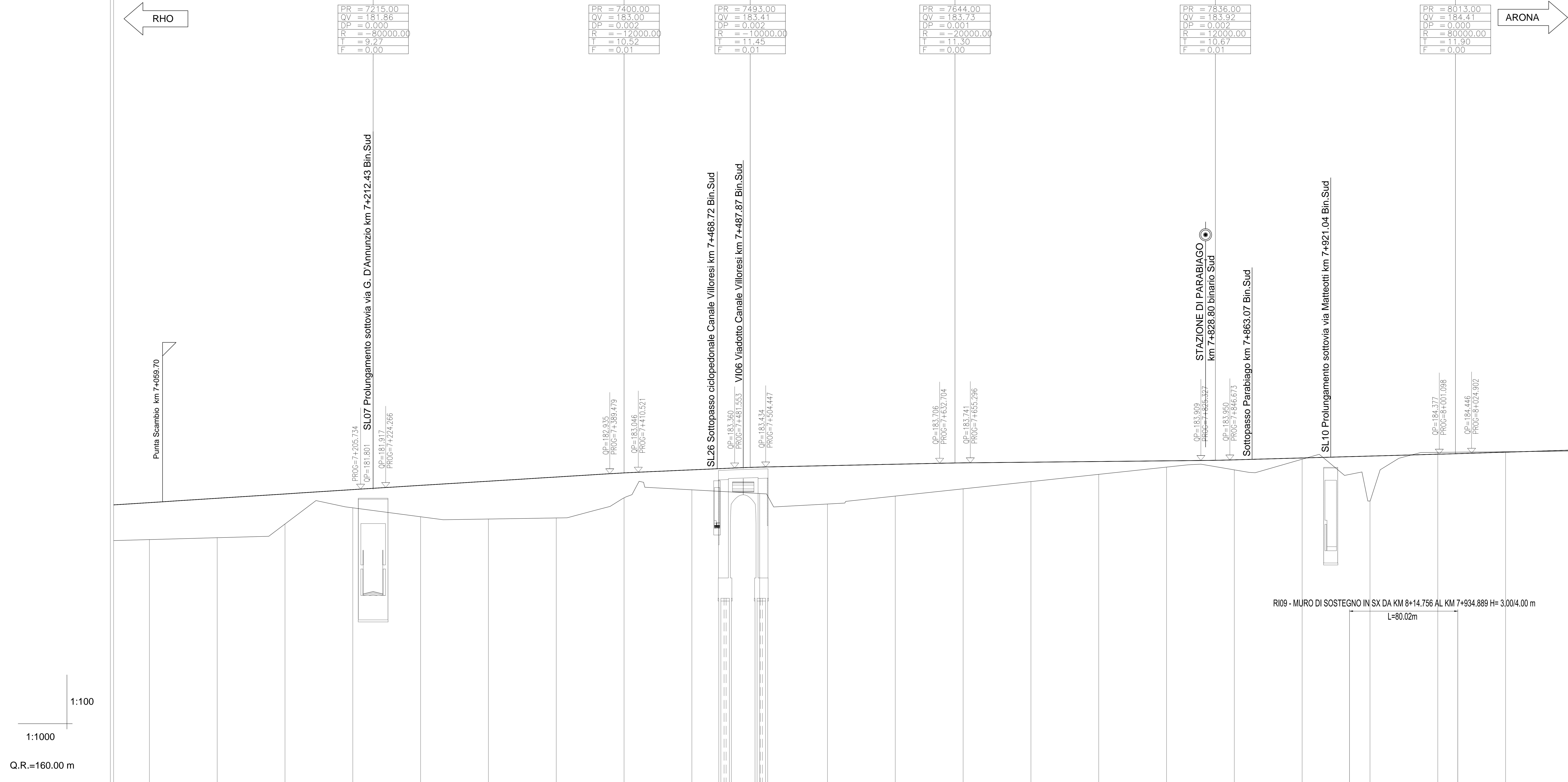

NUMERO SEZIONE	72	73	74	75	76	77	78	79	80	81											
QUOTE PROGETTO	180.805	181.125	181.444	182.995	183.220	183.531	183.735	183.835	183.959	184.097	184.236	184.374	184.523								
QUOTE TERRENO	178.078	178.218	179.227	180.421	179.761	179.594	179.674	181.154	181.750	181.476	180.703	181.288	181.821	182.355	182.888	183.421	183.884	184.006	184.511	184.556	
ETTOMETRICHE	00																				
DIST. PARZIALI	50.00	50.00	50.00	50.00	50.00	50.00	50.00	50.00	50.00	50.00	50.00	50.00	50.00	50.00	50.00	50.00	50.00	50.00	50.00	50.00	
PROGRESSIVE	7+050.00	7+100.00	7+150.00	7+200.00	7+250.00	7+300.00	7+350.00	7+400.00	7+450.00	7+500.00	7+550.00	7+600.00	7+650.00	7+700.00	7+750.00	7+800.00	7+850.00	7+900.00	7+950.00	8+000.00	8+050.00
ANDAMENTO PLANIMETRICO	RP D=104.57 RP=50.00 R=3004.00 L=72.10 RP=50.00 D=88.95 RP=50.00 R=-3100.00 L=74.75 RP=50.00 D=82.01 RP=60.00 R=2800.00 L=382.20																				
VELOCITA' (km/h)	150 km/h																				

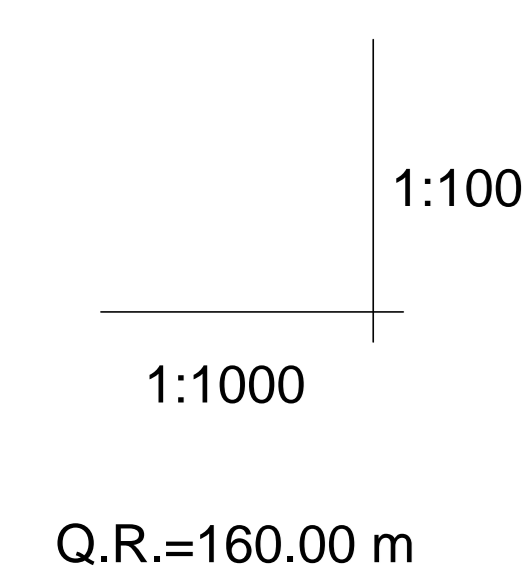

COMMITTENTE:

PROGETTAZIONE:

**INFRASTRUTTURE FERROVIARIE STRATEGICHE DEFINITE
DALLA LEGGE OBIETTIVO N. 443/01**

DIREZIONE TECNICA - CENTRO DI PRODUZIONE MILANO
PROGETTO DEFINITIVO PER APPALTO INTEGRATO

POTENZIAMENTO DELLA LINEA RHO-ARONA. TRATTA RHO-GALLARATE
QUADRUPPLICAMENTO RHO-PARABIAGO E RACCORDO Y

TRACCIATO FERROVIARIO
Profilo di progetto TAV.8/11

SCALA: 1:1000/100

COMMESSA LOTTO FASE ENTE TIPO DOC. OPERA/DISCIPLINA PROGR. REV.

MDL1 32 D 26 F7 CS0000 008 A

Revis.	Descrizione	Redatto	Data	Verificato	Data	Approvato	Data	Autorizzato / Data
A	Emissione Esecutiva	A. Ingelli	Nov 2017	A. Basso	Nov 2017	S. Bovelli	Nov 2017	F. Sacchi Nov 2017

File: MDL_132026PFC8000008A.dwg n. Elab.: