



**CARATTERI DEL PAESAGGIO**

- Ambito degli spazi liberi e fruibili
- Ambito del paesaggio agrario
- Centri e nuclei storici
- Ambito dell'edificato e dei nuclei storici
- Ambito dell'industrializzazione
- Bacini d'acqua
- Alvei fluviali e corsi d'acqua artificiali
- Infrastrutture stradali
- Infrastrutture viarie
- Ferrovie

**ELEMENTI DEL PATRIMONIO STORICO-CULTURALE E ARCHEOLOGICO**

- Castelli
- Architettura religiosa
- Ville, palazzi e parchi annessi
- Architettura civile
- Archeologia industriale
- Architettura sociale
- Edifici rurali
- Architettura legata alla produzione di prodotti agricoli
- Ponti

**QUADRUPPLICAMENTO TRATTA RHO - PARABIAGO E RACCORDO A Y**  
**PROGETTO DELL'INFRASTRUTTURA**

- Opere in progetto
- Confini amministrativi
  - Provinciali
  - Comunali

Integrazioni e aggiornamenti al Progetto Definitivo 15.13.2013

- Modifica alla Variante "Aree R.I.R."
- Opere d'arte modificate
- Nuovo sistema di drenaggio della piattaforma
- Deviazioni canale sec. Villorosi
- Barriere acustiche scenario I fase

**Demolizioni**

- Demolizioni già previste nel PD 2013
- Demolizioni associate alle modifiche apportate con l'attuale progetto

**SISTEMA DELLA CANTIERIZZAZIONE**

Aree di cantiere

- Aree di cantiere base
- Aree di cantiere operativo
- Aree di stoccaggio
- Deposito temporaneo
- Aree tecniche
- Cantiere armamento
- Cantiere tecnologie
- Nuova area di cantiere o ampliamento
- Area di cantiere riposizionata

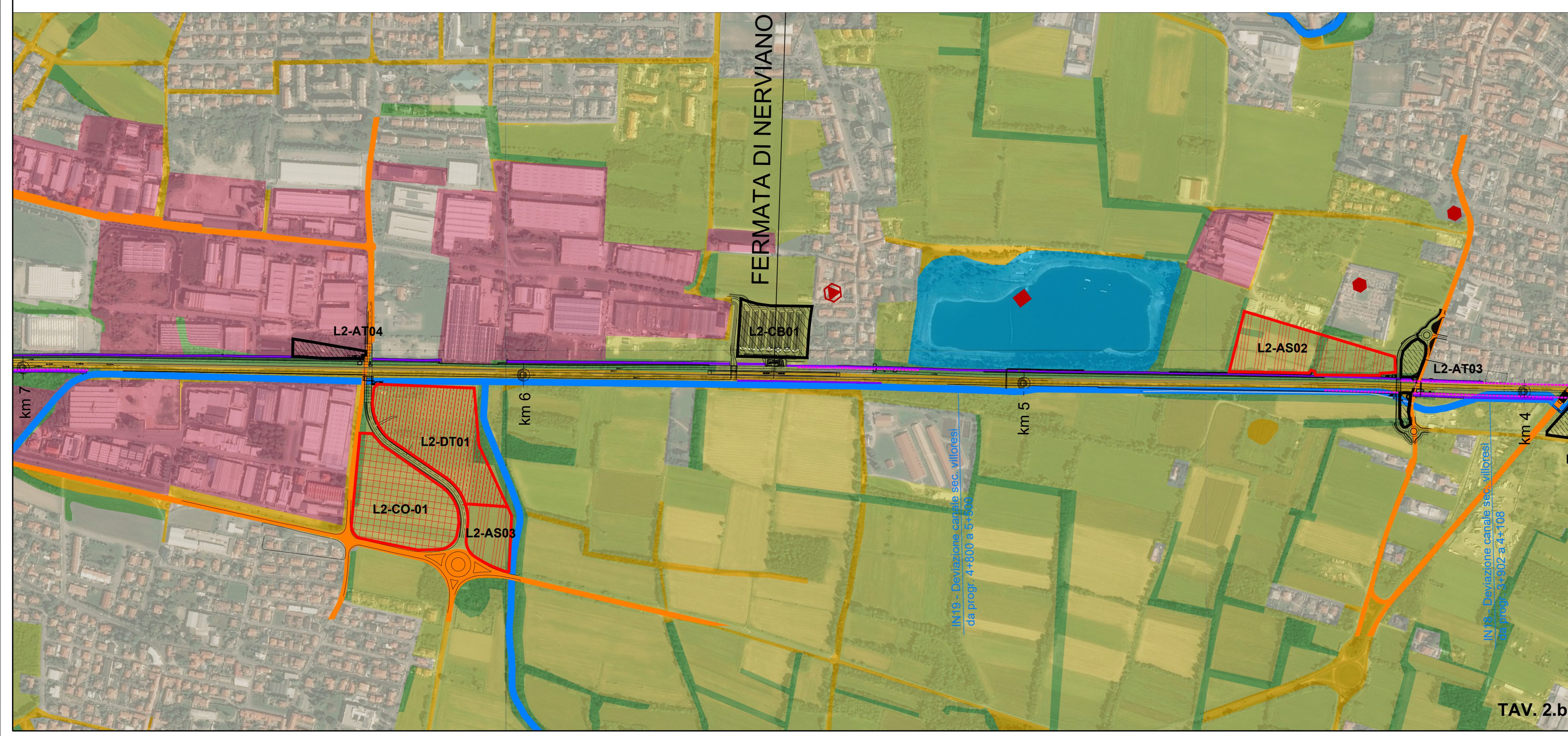

COMMITTENTE: **RFI**  
 RETE FERROVIARIA ITALIANA  
 GRUPPO FERROVIE DELLO STATO

PROGETTAZIONE: **ITALFERR**  
 GRUPPO FERROVIE DELLO STATO

**DIREZIONE TECNICA**  
**U.O. ARCHITETTURA, AMBIENTE E TERRITORIO**

**POTENZIAMENTO DELLA LINEA RHO - ARONA**  
**TRATTA RHO-GALLARATE**  
**QUADRUPPLICAMENTO RHO-PARABIAGO E RACCORDO Y**

Integrazioni e aggiornamenti ad esito degli approfondimenti progettuali e delle osservazioni e prescrizioni formulate dal CSLLPP con pareri n. 98/2014 del 26.9.2014 e n. 73/2019 del 29.11.2019

**STUDIO DI IMPATTO AMBIENTALE**  
 Morfologia del paesaggio, beni storico monumentali e archeologici 2 di 4

SCALA : **1:5.000**

COMMESSA LOTTO FASE ENTE TIPO DOC. OPERA/DISCIPLINA Progr. REV.

**MDL1 30 D 22 N5 SA0001 026 A**

Revis.	Descrizione	Redatto	Data	Verificato	Data	Approvato	Data	Autorizzato / Data
A	Emissione esecutiva	P. L. Carli	Mar. 2021	G. Dajelli	Mar. 2021	M. Berlingeri	Mar. 2021	D. Ludovici Mar. 2021

File: MDL130D22NSA0001026A n. Elab.: