

LEGENDA

PROGETTO

- Binari esistenti in esercizio
- Linea e opere in progetto
- Barriera Antirumore

TIPOLOGIA RECETTORI

- h<7,50 m (2 piani)
- h=10,50 m (3 piani)
- h=13,50 m (4 piani)
- h=16,50 m (5 piani)
- h=19,50 m (6 piani)
- h=22,50 m (7 piani)
- h>25,50 m (8 piani)

VIABILITA'

- Pista di cantiere
- U&A per montaggio delle barriere antirumore
- Spazzolatura della Viabilità Ordinaria Impiegata dai Mezzi di Cantiere
- Bagnatura della Pista di Cantiere
- Bagnatura dei Piazzali
- Accessi alle Aree di Cantiere con Vasca Lavaggio Pneumatici
- Accessi alle Aree di Cantiere / Accessi alle Aree di Lavoro
- Barriera Antirumore di Cantiere (H=5 metri)
- Barriera Antirumore di Cantiere (H=3 metri)
- Fronte Lavori Cantiere Mobile da Proteggere con Barriera Antirumore Mobile (H=5 metri)
- Fronte Lavori Cantiere Mobile da Proteggere con Barriera Antirumore Mobile (H=3 metri)
- Barriera Antipolvere

CANTIERI

- Area di cantiere appalto PRG di Rho
- Area di lavoro
- Cantiere base

ANTE OPERAM

- RUC Rumore Cantiere
- VIC Vibrazioni Cantiere
- AMC Atmosfera Cantiere
- SUO Suolo e Sottosuolo

CORSO D'OPERA

- RUV Rumore
- VIV Vibrazioni
- AMV Atmosfera
- VEG Vegetazione

POST OPERAM

- RUF Rumore Eserc.Ferroviario
- VIF Vibrazioni Eserc.Ferroviario
- IDR Sezioni Idrauliche Acque Superficiali
- PZM Piacenti Acque sotterranee

CREATO CON LA VERSIONE DIDATTICA DI UN PRODOTTO AUTODESK

CREATO CON LA VERSIONE DIDATTICA DI UN PRODOTTO AUTODESK

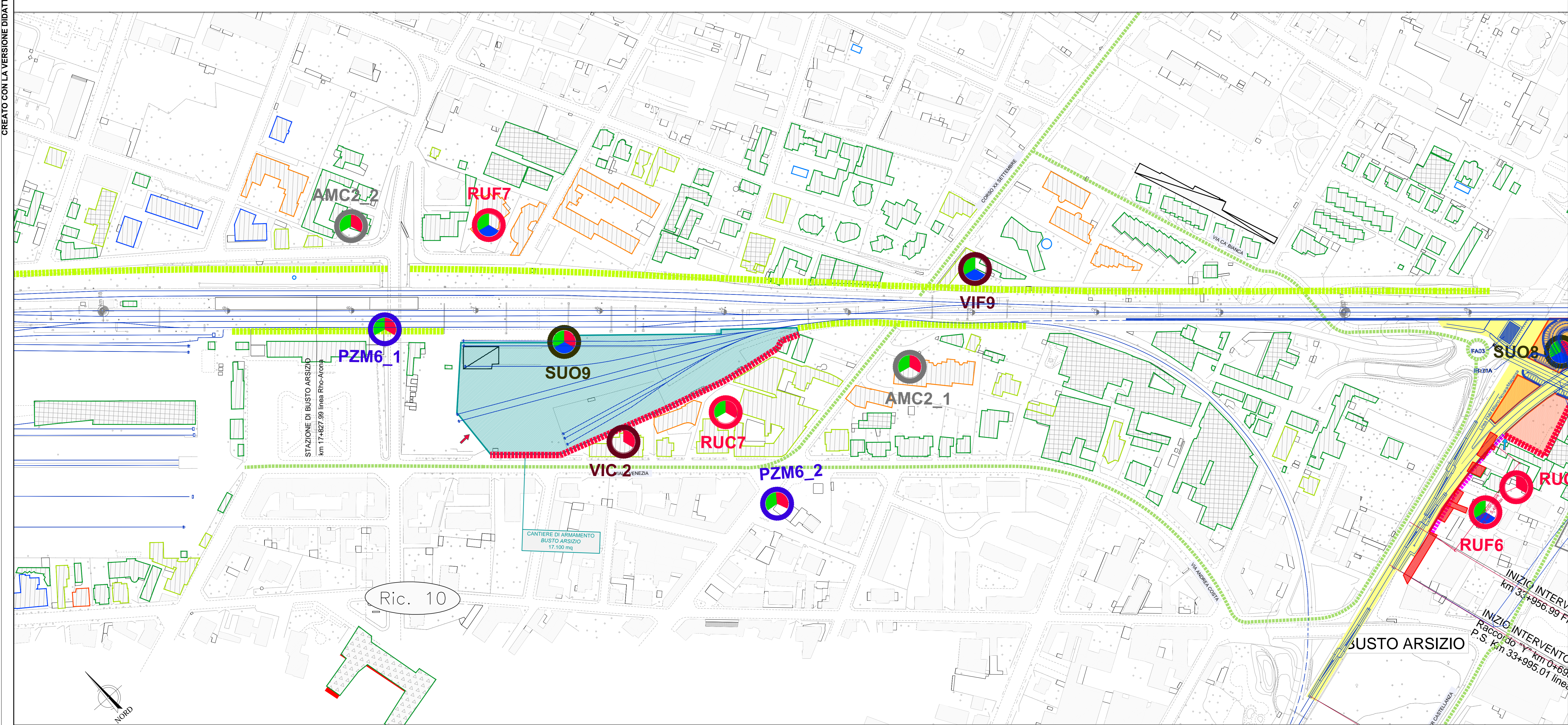

COMMITTENTE: **RFI** RETE FERROVIARIA ITALIANA GRUPPO FERROVIE DELLO STATO

PROGETTAZIONE: **ITALFERR** GRUPPO FERROVIE DELLO STATO

INFRASTRUTTURE FERROVIARIE STRATEGICHE DEFINITE DALLA LEGGE OAIETTIVO N. 443/01

CUP: J31J05000010001

U.O. GEOLOGIA TECNICA, DELL'AMBIENTE E DEL TERRITORIO

PROGETTO DEFINITIVO

POTENZIAMENTO DELLA LINEA RHO-ARONA TRATTA RHO - GALLARATE QUADRUPPLICAMENTO RHO - PARBIACO E RACCORDO Y

PROGETTO DI MONITORAGGIO AMBIENTALE
Planimetria ubicazione punti di monitoraggio TAV. 6/9 Tratta

SCALA: 1:2.000

COMMESSA LOTTO FASE ENTE TIPO DOC. OPERA/DISCIPLINA PROGR. REV. 1:2000

MDL1 32 D 69 P6 AC0000 006 B

Revis.	Descrizione	Redatto	Data	Verificato	Data	Approvato	Data	Autorizzato / Data
A	Emissione per commenti	E. Martini	04/12/2017	S. Vitali	4/12/2017	S. Borrelli	4/12/2017	S. Padulosi
B	Emissione esecutiva per aggiornamento SIA	P.L. Carci	Mar. 2021	S. Vitali	Mar. 2021	M. Berlingieri	Mar. 2021	Mar. 2021
C								

File: MDL132D69P3AC0000006B n. Elab.: