

Il presente disegno e' di proprieta' aziendale - Lo Societa' tutelera' i propri diritti a termine di legge.



COROGRAFIA Scala 1:500.000

0		01/04/2021	EMISSIONE PER PERMESSI	F. CRISTOFARO	S. VALENTINI G. CANNITO	R. BOZZINI S. SCANDALE	
INDICE	DATA	REVISIONI			ELABORATO	VERIFICATO	APPROVATO
		PROGETTISTA  TECHNIP ENERGIES Rf TPIDL 080643C001-DW-3252-006 TECHNIP ITALY DIREZIONE LAVORI S.p.A.			Dis. PG-SN-00001		
Metanodotto: VIRTUAL PIPELINE SARDEGNA - RETE ENERGETICA TRATTO CENTRO DN VARI - DP 75 bar					Fg. 1 di 7		
					Comm. NO/E19001		
					INDICE		
					Scala 1:10000		
					Sostituisce il .....		
					Sostituito dal .....		



Progetto: VIRTUAL PIPELINE SARDEGNA – RETE ENERGETICA  
 TRATTO CENTRO – Met. DER. PER ARBOREA  
 DN 100 (4") DP 75 bar

STRUMENTI DI TUTELA E PIANIFICAZIONE NAZIONALI

0	01/04/2021	EMISSIONE PER PERMESSI	F. CRISTOFARO	S. VALENTINI G. CANNITO	R. BOZZINI S. SCANDALE	Foglio 2
INDICE	DATA	REVISIONI	ELABORATO	VERIFICATO	APPROVATO	di 7
ENURA			TEN TECHNIP ENERGIES			Scala 1:10000
Rif TPIDL 080643C001-DW-3252-006 TECHNIP ITALY DIREZIONE LAVORI S.p.A.			PG-SN-00001			
			Comm. NO/E19001/L38			

C.T.R. F. 539010

C.T.R. F. 538040

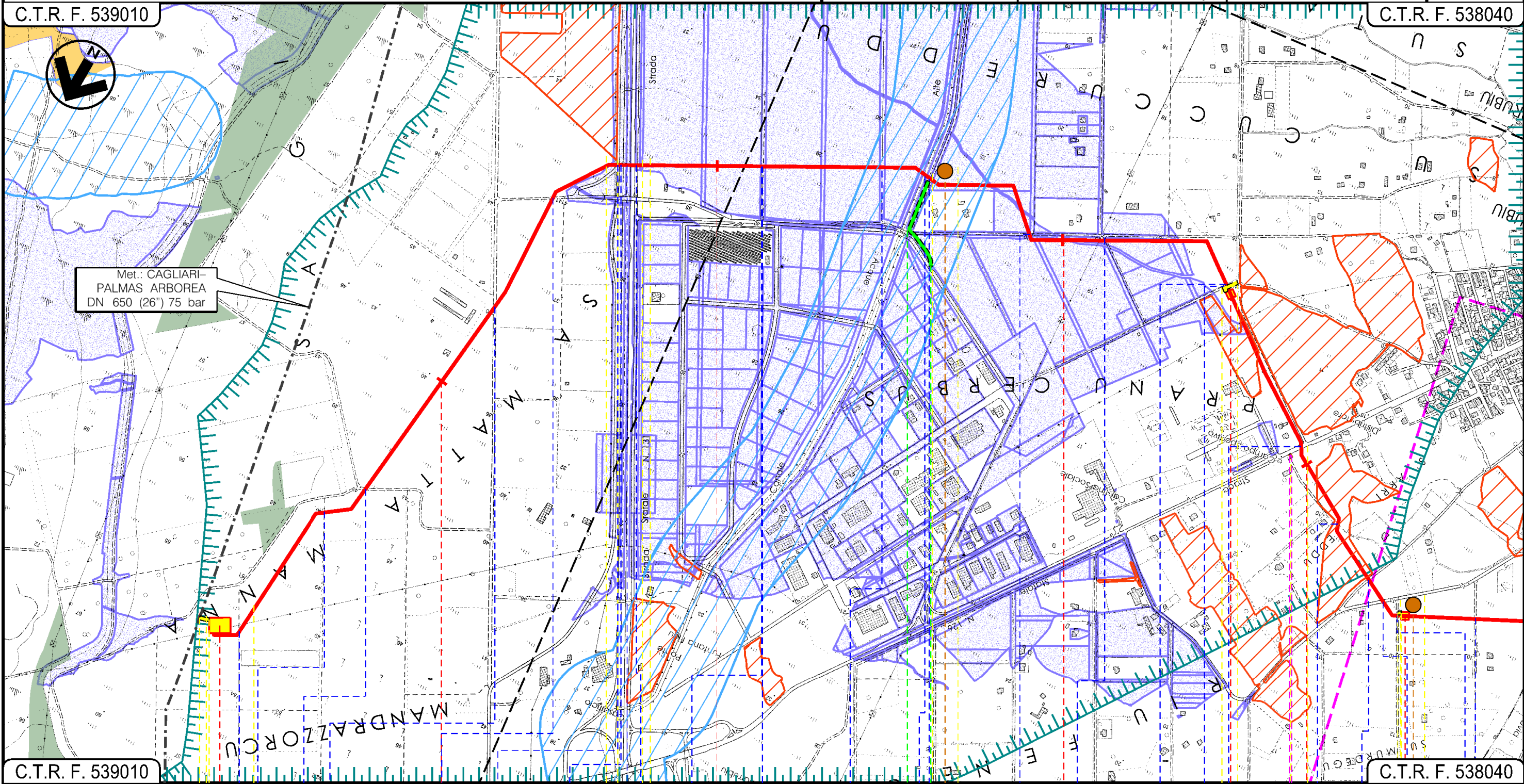

C.T.R. F. 539010

C.T.R. F. 538040

0 0+025 1 2 3 3+520 4 4+485

MARRUBIU  
ORISTANO

P.I.D.I. N.1 - AREA TRAPPOLA  
DN 650

P.I.O.S. N.2

P.I.I. N.3

Strada sterrata di Bonifica N.7 Strada sterrata Complanare Est FIUME\_33685 (scalo in terra) S.S. N.131 di Carlo Felice S.P. N.61 EL\_IDR\_135905 (canale in terra) Strada sterrata EL\_IDR\_105777 Canale Acque Alte Strada asfaltata Strada sterrata Strada sterrata EL\_IDR\_136024 (scalo in terra) Strada sterrata S.S. N.126 Sud Occ. Sarda Strada sterrata Via Toscana Strada di Bonifica Strada di Consorzio

P1

P2



Progetto: VIRTUAL PIPELINE SARDEGNA – RETE ENERGETICA  
 TRATTO CENTRO – Met. DER. PER ARBOREA  
 DN 100 (4") DP 75 bar

STRUMENTI DI TUTELA E PIANIFICAZIONE NAZIONALI

0	01/04/2021	EMISSIONE PER PERMESSI	F. CRISTOFARO	S. VALENTINI G. CANNITO	R. BOZZINI S. SCANDALE	Foglio 3
INDICE	DATA	REVISIONI	ELABORATO	VERIFICATO	APPROVATO	di 7
ENURA			TEN TECHNIP ENERGIES		PG-SN-00001	Scala 1:10000
			Rif TPIDL 080643001-DW-3252-006 TECHNIP ITALY DIREZIONE LAVORI S.p.A.		Comm. NO/E19001/L38	

C.T.R. F. 538040

C.T.R. F. 538040

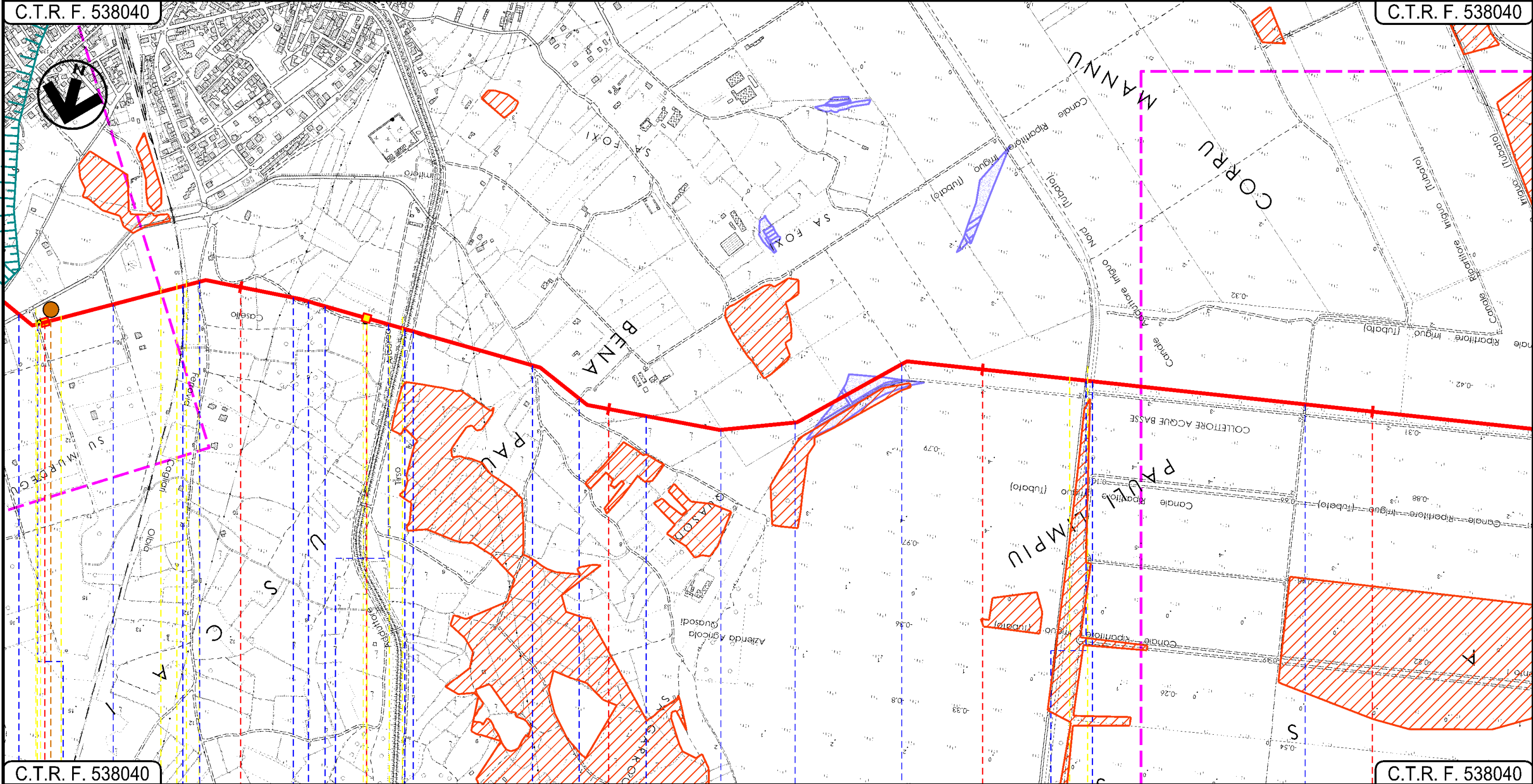

C.T.R. F. 538040

C.T.R. F. 538040

4+485 5 5+330 6 7 8

MARRUBIU

ARBOREA

TERRALBA

ORISTANO

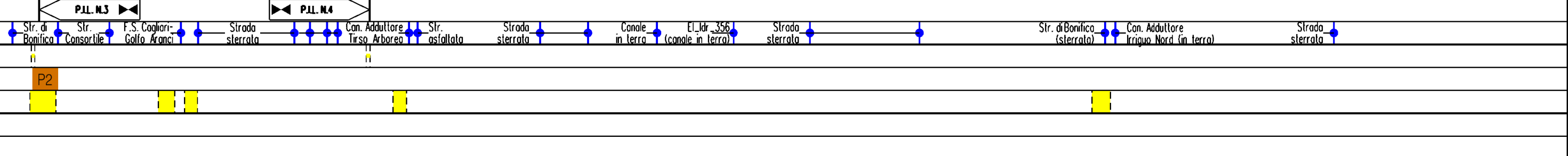

Progetto: VIRTUAL PIPELINE SARDEGNA – RETE ENERGETICA  
 TRATTO CENTRO – Met. DER. PER ARBOREA  
 DN 100 (4") DP 75 bar

STRUMENTI DI TUTELA E PIANIFICAZIONE NAZIONALI

0	01/04/2021	EMISSIONE PER PERMESSI	F. CRISTOFARO	S. VALENTINI G. CANNITO	R. BOZZINI S. SCANDALE	Foglio 4 di 7
INDICE	DATA	REVISIONI	ELABORATO	VERIFICATO	APPROVATO	Scala 1:10000
			PG-SN-00001			
			Comm. NO/E19001/L38			



Rif TPIDL 080643C001-DW-3252-006  
 TECHNIP ITALY DIREZIONE LAVORI S.p.A.

C.T.R. F. 538040

C.T.R. F. 538070

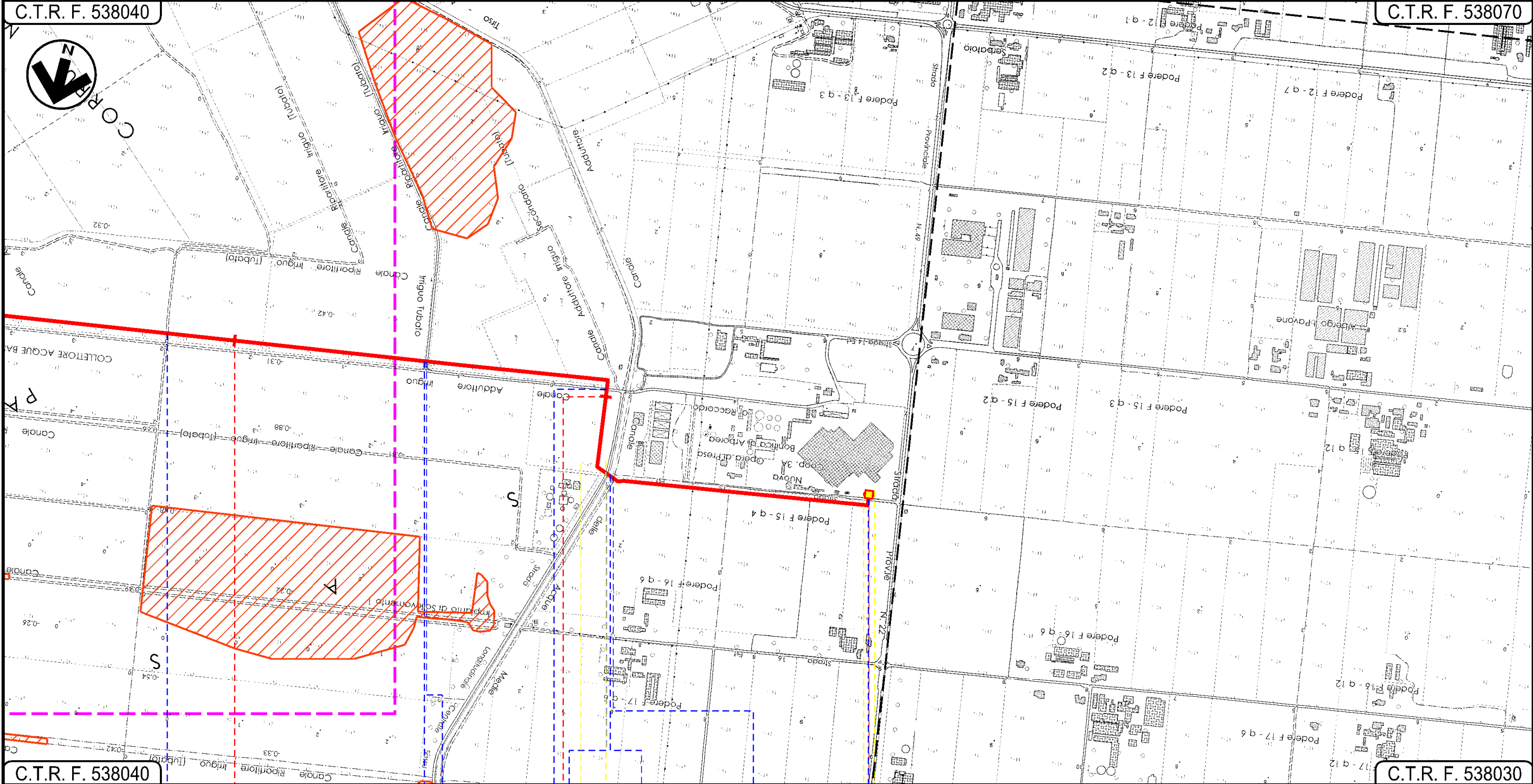

C.T.R. F. 538040

C.T.R. F. 538030

8  
 TERRALBA

6  
 ORISTANO

9+910  
 ARBOREA

- Strada sterrata
- Canale Irriguo tubato
- Via Genova
- Str. asfaltata di serv. al canale
- Canale Adduttore irriguo cls (canale acque medie)
- Strada sterrata
- Strada 15 Est

PI.O.S. N.5



Progetto: VIRTUAL PIPELINE SARDEGNA – RETE ENERGETICA  
 TRATTO CENTRO – Met. ALLACCIAMENTO. HIGAS  
 DN 650 (26") DP 75 bar

STRUMENTI DI TUTELA E PIANIFICAZIONE NAZIONALI

0	01/04/2021	EMISSIONE PER PERMESSI	F. CRISTOFARO	S. VALENTINI G. CANNITO	R. BOZZINI S. SCANDALE	Foglio 5
INDICE	DATA	REVISIONI	ELABORATO	VERIFICATO	APPROVATO	di 7
ENURA			TEN TECHNIP ENERGIES			Scala 1:10000
			Rif TPIDL 080643001-DW-3252-006 TECHNIP ITALY DIREZIONE LAVORI S.p.A.			PG-SN-00001
			Comm. NQ/E19001/L36			C.T.R. F. 528110

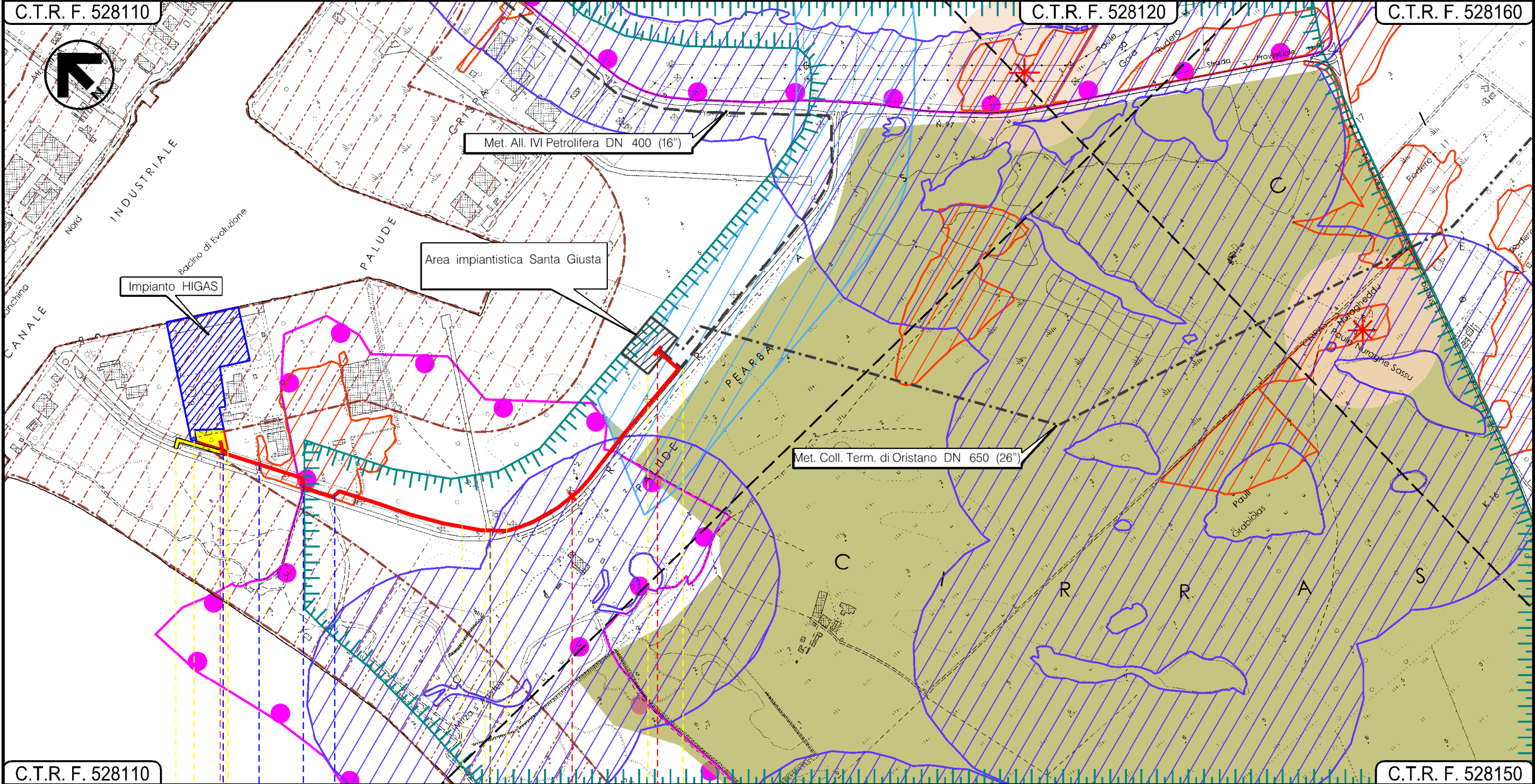

C.T.R. F. 528110      C.T.R. F. 528120      C.T.R. F. 528160      C.T.R. F. 528150

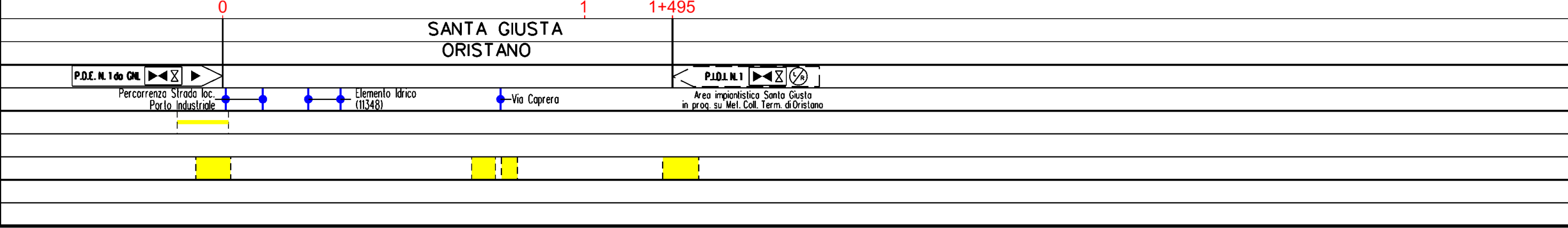



Progetto: VIRTUAL PIPELINE SARDEGNA – RETE ENERGETICA  
 TRATTO CENTRO – DER. PER ORISTANO CITTA' II TRATTO  
 DN 150 (6") DP 75 bar

STRUMENTI DI TUTELA E PIANIFICAZIONE NAZIONALI

0	01/04/2021	EMISSIONE PER PERMESSI	F. CRISTOFARO	S. VALENTINI G. CANNITO	R. BOZZINI S. SCANDALE	Foglio 6
INDICE	DATA	REVISIONI	ELABORATO	VERIFICATO	APPROVATO	di 7
ENURA			TEN TECHNIP ENERGIES		PG-SN-00001	Scala 1:10000
			Rif TPIDL 080643C001-DW-3252-006 TECHNIP ITALY DIREZIONE LAVORI S.p.A.		Comm. NO/E19001/L39	C.T.R. F. 528080

C.T.R. F. 528120

C.T.R. F. 528080

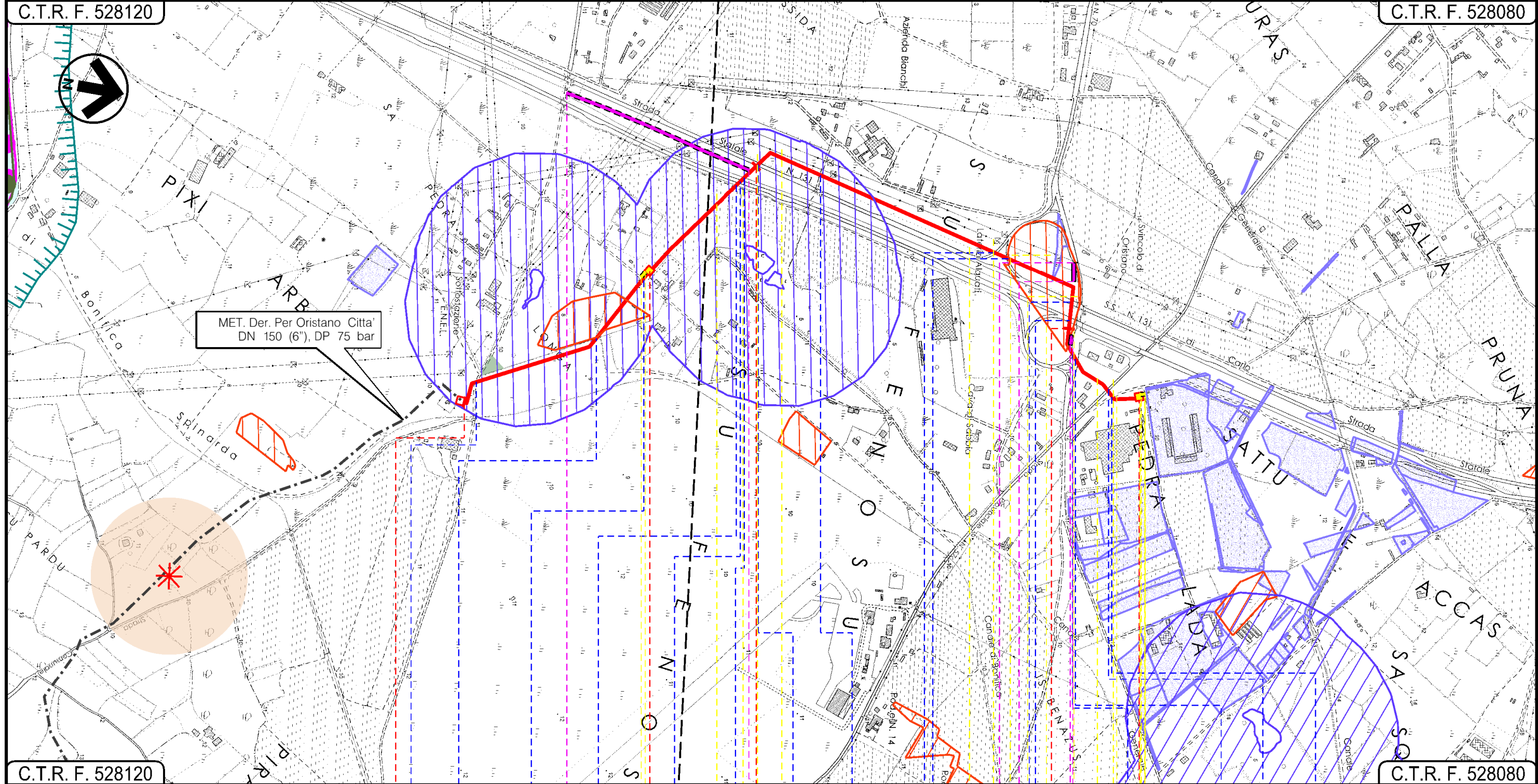

C.T.R. F. 528120

C.T.R. F. 528080

0 0+610 1 2 2+300

ORISTANO  
ORISTANO

In progetto su Met. Der. Per Oristano Citta'  
DN 150 (6"), DP 75 bar

P101.N.1

P101.N.1

P101.N.2

- Strada Brecciato
- El. Idr. 15915 (in cls)
- Strada Asfaltata
- Canale in cls (16932)
- S.S.131 Carlo Felice
- Canale in cls (16870)
- S.S.131 Carlo Felice
- Strada Sterrato
- Svincolo S.S.131 Carlo Felice
- S.S.131 Carlo Felice
- Svincolo S.S.131 Carlo Felice
- S.P.70
- S.P.57
- Strada Asfaltata



STRUMENTI DI TUTELA E PIANIFICAZIONE NAZIONALI

LEGENDA

SIMBOLOGIA CARTOGRAFICA

- |  |                                                           |  |                                                                      |
|--|-----------------------------------------------------------|--|----------------------------------------------------------------------|
|  | Metanodotto in progetto                                   |  | Metanodotto in progetto da altra opera                               |
|  | Gallerie, Tunnel, Mini-Microtunnel, Raise Boring e T.O.C. |  | Metanodotto da altra opera autorizzato con D.M. n.185 del 27/08/2020 |
|  | Impianti di linea in progetto                             |  | Impianto da altra opera autorizzato con D.M. n.185 del 27/08/2020    |
|  | Impianti di linea in progetto su altra opera              |  | Area Impianto stacco-terminale in progetto da altro proponente       |
|  | Piazzola di stoccaggio tubazioni                          |  |                                                                      |
|  | Strada di accesso all'impianto                            |  |                                                                      |
|  | Adeguamento strade esistenti                              |  |                                                                      |
|  | Strade di accesso provvisorio                             |  |                                                                      |
|  | Punto di ripresa fotografico e numerazione                |  |                                                                      |
|  | Limite sovrapposizione fogli                              |  |                                                                      |

SIMBOLOGIA MECCANICA

- |  |                                                                                  |
|--|----------------------------------------------------------------------------------|
|  | Punto di intercettazione di linea (P.I.L.)                                       |
|  | Punto di intercettazione di derivazione importante (P.I.D.I.)                    |
|  | Punto di intercettazione di derivazione semplice con stacco da P.I.L. (P.I.D.S.) |
|  | Punto di intercettazione e derivazione semplice con stacco da Linea (P.I.D.S.)   |
|  | Punto di intercettazione con discaggio di allacciamento (P.I.D.A.)               |
|  | Punto predisposto per il discaggio di allacciamento (P.P.D.A.)                   |
|  | Punto di sezionamento elettrico terminale (P.S.E.T.)                             |
|  | Stazione predisposta per lancio e ricevimento PIG                                |
|  | Impianto di riduzione/regolazione della pressione                                |

STRUMENTI DI TUTELA E PIANIFICAZIONE NAZIONALI  
 AREE TUTELE PER LEGGE

Elementi ed ambiti vincolati dal D.Lgs. 42/2004

- |  |                                                                                                     |
|--|-----------------------------------------------------------------------------------------------------|
|  | Art.142-lett.a Territori costieri fascia 300m                                                       |
|  | Art.142-lett.c Fascia di 150m dai fiumi                                                             |
|  | Art.142-lett.b Lago, laguna, salina, invaso artificiale e territori contermini ai laghi fascia 300m |
|  | Art.142-lett.f Parchi e riserve nazionali e regionali - Parco geom. ambientale storico              |
|  | Art.142-lett.g Foreste e boschi                                                                     |
|  | Art.142 - lett. h Zone gravate da usi civici                                                        |

Rete Natura 2000

- |  |                                                            |
|--|------------------------------------------------------------|
|  | Zone Speciali di Conservazione/ Siti Interesse Comunitario |
|--|------------------------------------------------------------|

Vincolo idrogeologico ai sensi del R.D. 3267/1923

- |  |                       |
|--|-----------------------|
|  | Vincolo idrogeologico |
|--|-----------------------|

Legge n.353 del 21/11/2000

- |  |                                     |
|--|-------------------------------------|
|  | Aree percorse dal fuoco (2011-2019) |
|--|-------------------------------------|

Altri elementi

- |  |                           |
|--|---------------------------|
|  | Aree interesse faunistico |
|--|---------------------------|

- |  |                           |
|--|---------------------------|
|  | Important Bird Area (IBA) |
|--|---------------------------|

Il presente disegno è di proprietà aziendale - La Società tutelerà i propri diritti a termine di legge.

Progressiva chilometrica	N.	
Comuni		
Province		
Impianti	TIPO - N.	
Attraversamenti	TIPOLOGIA ATTRAVERSATA (SS n. **, corso d'acqua, ferrovia, ecc.)	
Strade - Piste	ACCESSO IMPIANTI	ADEGUAMENTI STRADE
Piazzole	N. PIAZ. Pn	
Fascia di lavoro	ALLARGATA	
Opere civili	TRASVERSALI	LONGITUDINALI