

Il presente disegno e' di proprieta' aziendale - Lo Societa' tutelera' i propri diritti a termine di legge.



COROGRAFIA Scala 1:500.000

0		01/04/2021	EMISSIONE PER PERMESSI	F. CRISTOFARO	S. VALENTINI G. CANNITO	R. BOZZINI S. SCANDALE			
INDICE	DATA	REVISIONI			ELABORATO	VERIFICATO	APPROVATO		
		<b>PROGETTISTA</b>  Rf TPIDL 080643C001-DW-3252-010 TECHNIP ITALY DIREZIONE LAVORI S.p.A.		Dis. PG-US-00001					
				Fg. 1 di 8					
Metanodotto: VIRTUAL PIPELINE SARDEGNA - RETE ENERGETICA TRATTO CENTRO DN VARI - DP 75 bar		Comm. <b>N0/E19001</b>		INDICE	0				
				Scala	<b>1:10000</b>				
USO DEL SUOLO				Sostituisce il .....					
				Sostituito dal .....					

Progetto: VIRTUAL PIPELINE SARDEGNA – RETE ENERGETICA  
 TRATTO CENTRO – Met. DER. PER ARBOREA  
 DN 100 (4") DP 75 bar

USO DEL SUOLO

0	01/04/2021	EMISSIONE PER PERMESSI	F. CRISTOFARO	S. VALENTINI G. CANNITO	R. BOZZINI S. SCANDALE	Foglio 2
INDICE	DATA	REVISIONI	ELABORATO	VERIFICATO	APPROVATO	di 8
ENURA			TEN TECHNIP ENERGIES		PG-US-00001	Scala 1:10000
			Rif TPIDL 080643C001-DW-3252-010 TECHNIP ITALY DIREZIONE LAVORI S.p.A.		Comm. NO/E19001/L38	

C.T.R. F. 539010

C.T.R. F. 538040

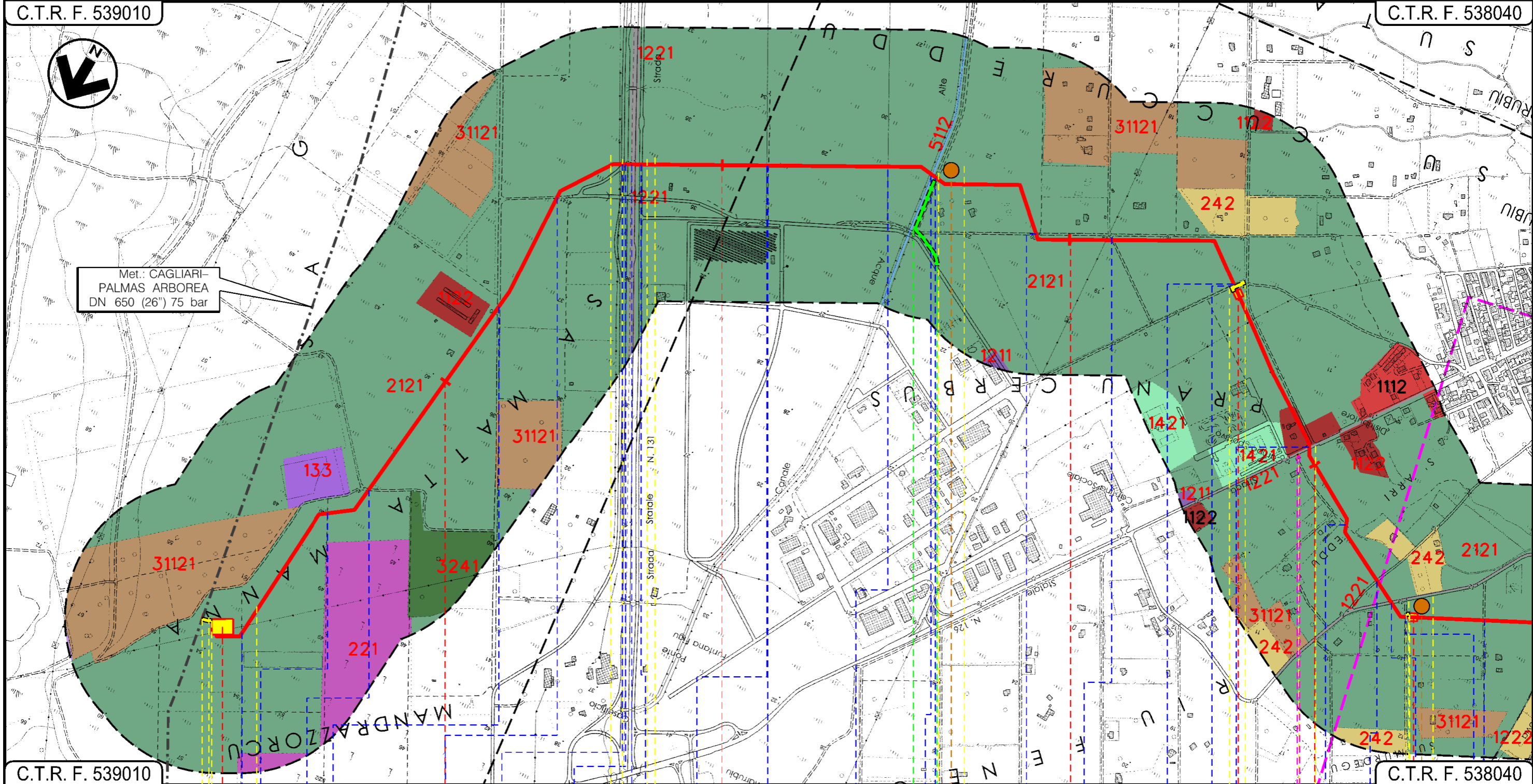

C.T.R. F. 539010

C.T.R. F. 538040

0 0+025 1 2 3 3+520 4 4+485

MARRUBIU  
ORISTANO

P.I.D.I. N.1 - AREA TRAPPOLA  
DN 650

P.I.O.S. N.2

P.I.I. N.3

Strada sterrata Strada di Bonifica N.7 Strada sterrata Complanare Est Fiume\_33685 (scalo in terra) S.S. N.131 di Carlo Felice S.P. N.61 EL\_IDR\_135905 Strada sterrata canale in terra EL\_IDR\_105777 Canale Acquie Alte Strada asfaltata Strada sterrata Strada sterrata EL\_IDR\_136024 Strada sterrata S.S. N.126 Sud Occ. Sarda Strada sterrata Via Toscana Strada di Bonifica Strada di Consorzio

P1

P2

Progetto: VIRTUAL PIPELINE SARDEGNA – RETE ENERGETICA  
 TRATTO CENTRO – Met. DER. PER ARBOREA  
 DN 100 (4") DP 75 bar

USO DEL SUOLO

0	01/04/2021	EMISSIONE PER PERMESSI	F. CRISTOFARO	S. VALENTINI G. CANNITO	R. BOZZINI S. SCANDALE	Foglio 3
INDICE	DATA	REVISIONI	ELABORATO	VERIFICATO	APPROVATO	di 8
ENURA			TEN TECHNIP ENERGIES		PG-US-00001	Scala 1:10000
			Rif TPIDL 080643C001-DW-3252-010 TECHNIP ITALY DIREZIONE LAVORI S.p.A.		Comm. NO/E19001/L38	C.T.R. F. 538040

C.T.R. F. 538040

C.T.R. F. 538040

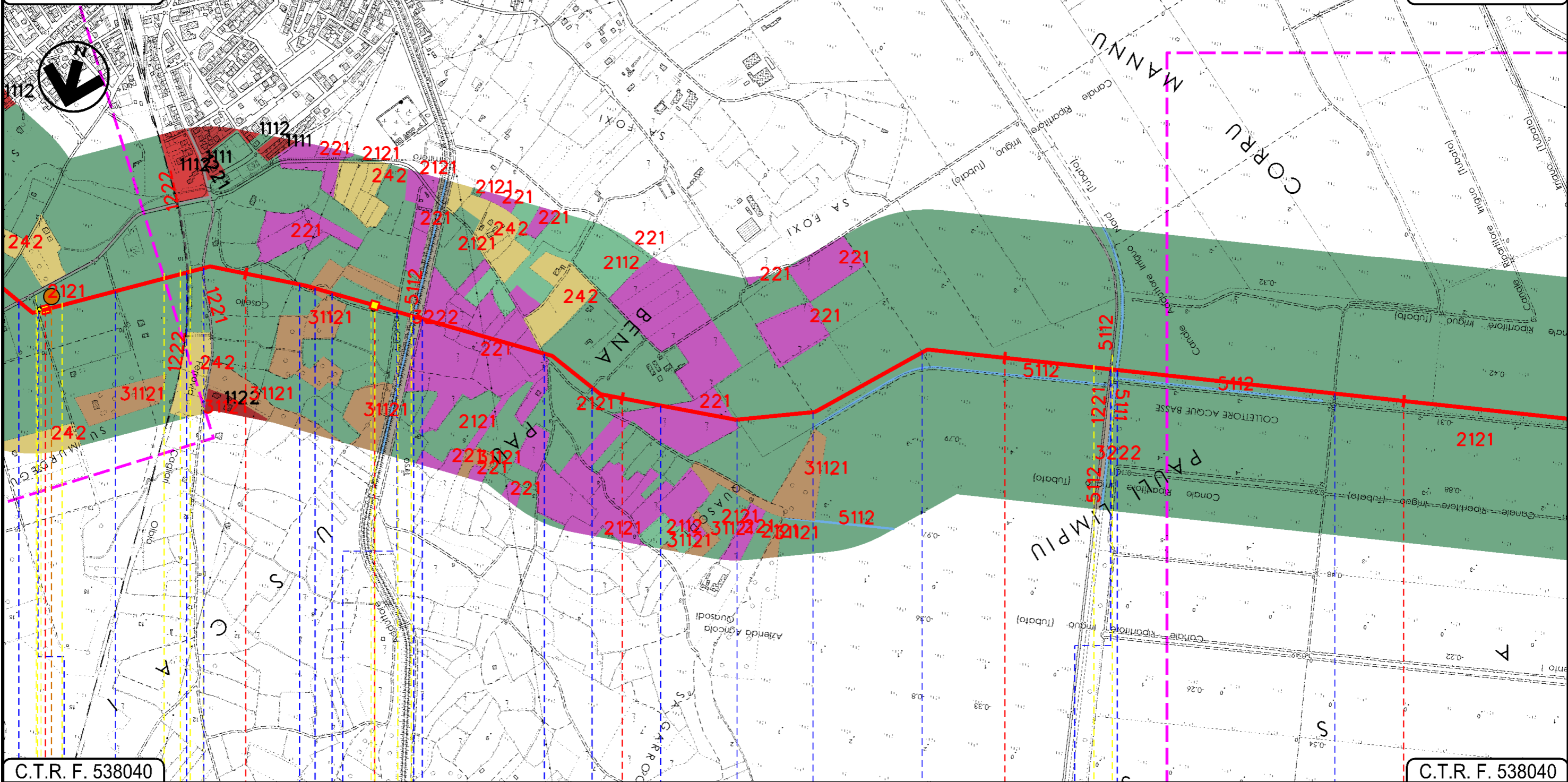

C.T.R. F. 538040

C.T.R. F. 538040

4+485 5 5+330 6 7 8

MARRUBIU ORISTANO ARBOREA TERRALBA

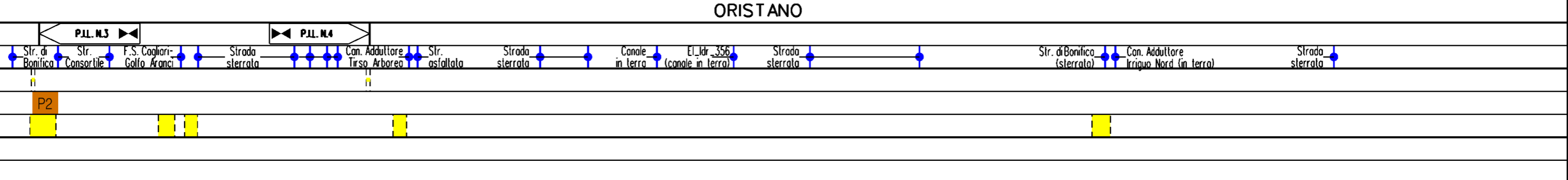

Progetto: VIRTUAL PIPELINE SARDEGNA – RETE ENERGETICA  
 TRATTO CENTRO – Met. DER. PER ARBOREA  
 DN 100 (4") DP 75 bar

USO DEL SUOLO

0	01/04/2021	EMISSIONE PER PERMESSI	F. CRISTOFARO	S. VALENTINI G. CANNITO	R. BOZZINI S. SCANDALE	Foglio 4 di 8
INDICE	DATA	REVISIONI	ELABORATO	VERIFICATO	APPROVATO	Scala 1:10000
ENURA			TEN TECHNIP ENERGIES		PG-US-00001	
			Rif TPIDL 080643C001-DW-3252-010 TECHNIP ITALY DIREZIONE LAVORI S.p.A.		Comm. NO/E19001/L38	

C.T.R. F. 538040

C.T.R. F. 538070

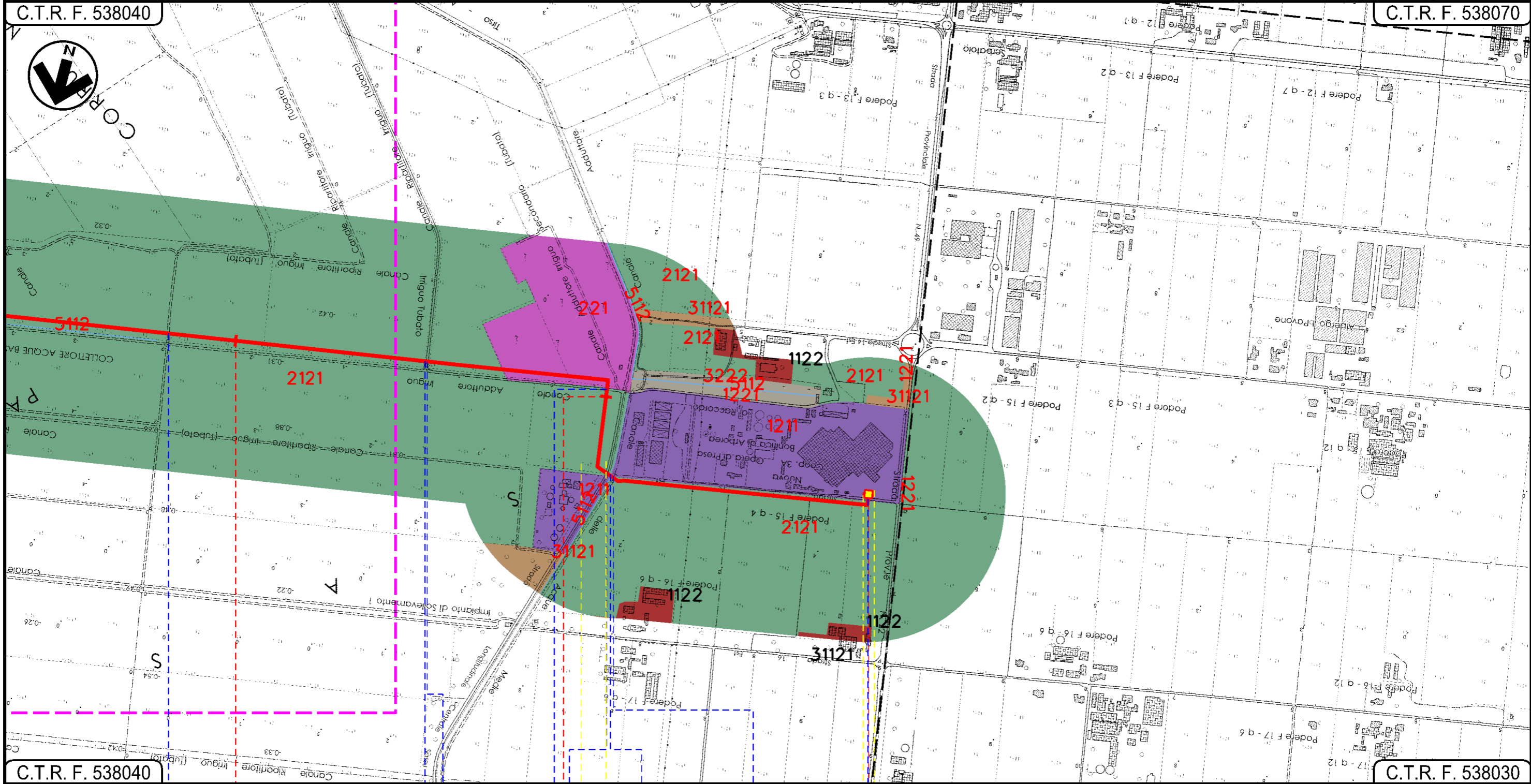

C.T.R. F. 538040

C.T.R. F. 538030

8  
TERRALBA

6  
ORISTANO

9+910

ARBOREA

PI.O.S. N.5

- Strada sterrata
- Canale Irriguo tubato
- Via Genova
- Str. asfaltata (di serv. al canale)
- Canale Adduttore irriguo cls (canale acque medie)
- Strada sterrata
- Strada 15 Est

Progetto: VIRTUAL PIPELINE SARDEGNA – RETE ENERGETICA  
 TRATTO CENTRO – Met. ALLACCIAMENTO. HIGAS  
 DN 650 (26") DP 75 bar

USO DEL SUOLO

0	01/04/2021	EMISSIONE PER PERMESSI	F. CRISTOFARO	S. VALENTINI G. CANNITO	R. BOZZINI S. SCANDALE	Foglio 5 di 8
INDICE	DATA	REVISIONI	ELABORATO	VERIFICATO	APPROVATO	Scala 1:10000
ENURA			TEN TECHNIP ENERGIES		PG-US-00001	
			Rif TPIDL 080643001-DW-3252-010 TECHNIP ITALY DIREZIONE LAVORI S.p.A.		Comm. NO/E19001/L36	

C.T.R. F. 528110

C.T.R. F. 528120

C.T.R. F. 528160

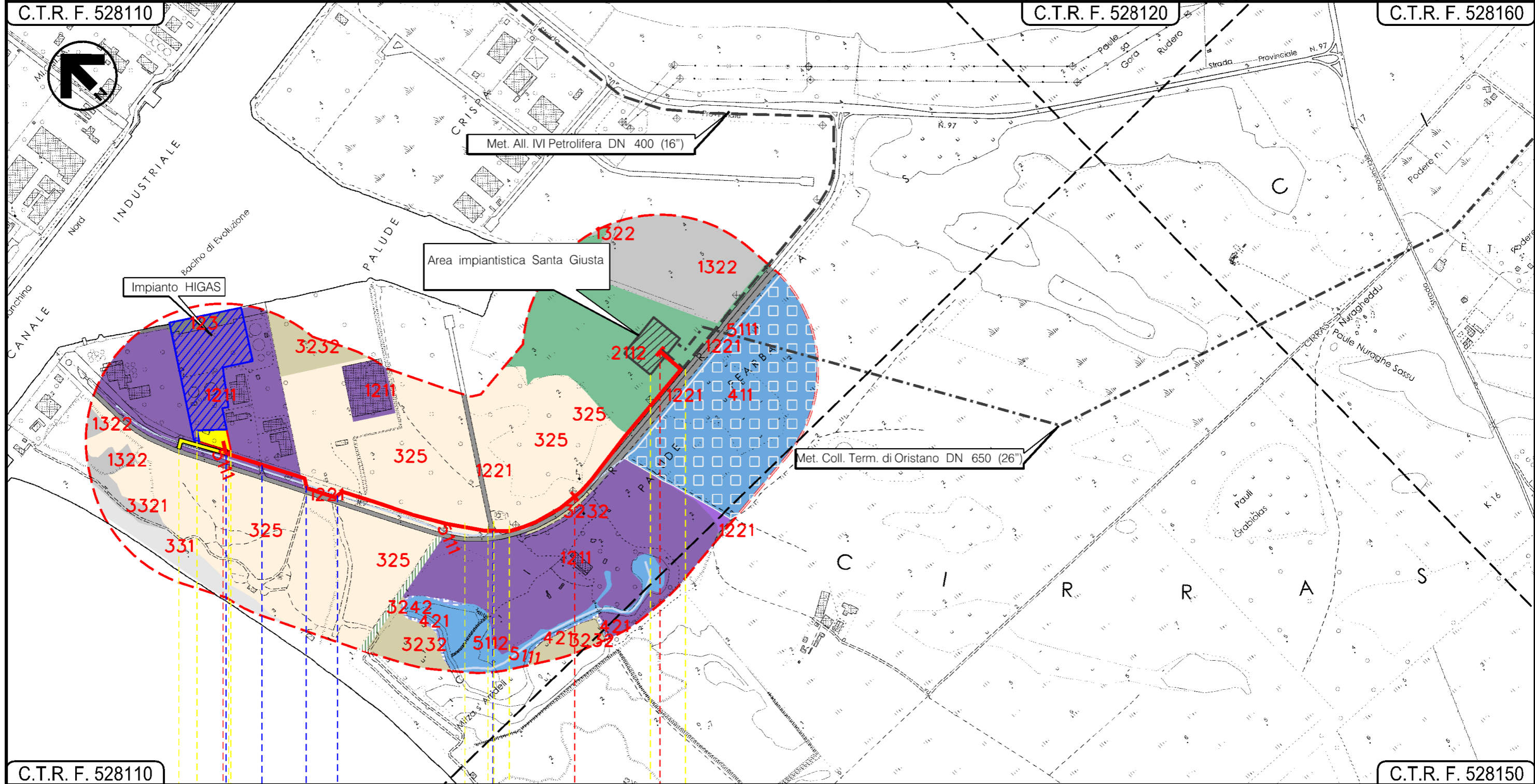

C.T.R. F. 528110

C.T.R. F. 528150

0 1 1+495

SANTA GIUSTA  
ORISTANO

P.D.E. N. 1 da GNL

Percorrenza Strada loc.  
Porto Industriale

Elemento Idrico  
(11348)

Via Caprera

P.I.D.I. N. 1

Area impiantistica Santa Giusta  
in prog. su Met. Coll. Term. di Oristano

Progetto: VIRTUAL PIPELINE SARDEGNA – RETE ENERGETICA  
 TRATTO CENTRO – DER. PER ORISTANO CITTA' II TRATTO  
 DN 150 (6") DP 75 bar  
 USO DEL SUOLO

0	01/04/2021	EMISSIONE PER PERMESSI	F. CRISTOFARO	S. VALENTINI G. CANNITO	R. BOZZINI S. SCANDALE	Foglio 6 di 8
INDICE	DATA	REVISIONI	ELABORATO	VERIFICATO	APPROVATO	Scala 1:10000
ENURA			TEN TECHNIP ENERGIES			PG-US-00001
			Rif TPIDL 080643001-DW-3252-010 TECHNIP ITALY DIREZIONE LAVORI S.p.A.			Comm. NO/E19001/L39

C.T.R. F. 528120

C.T.R. F. 528080

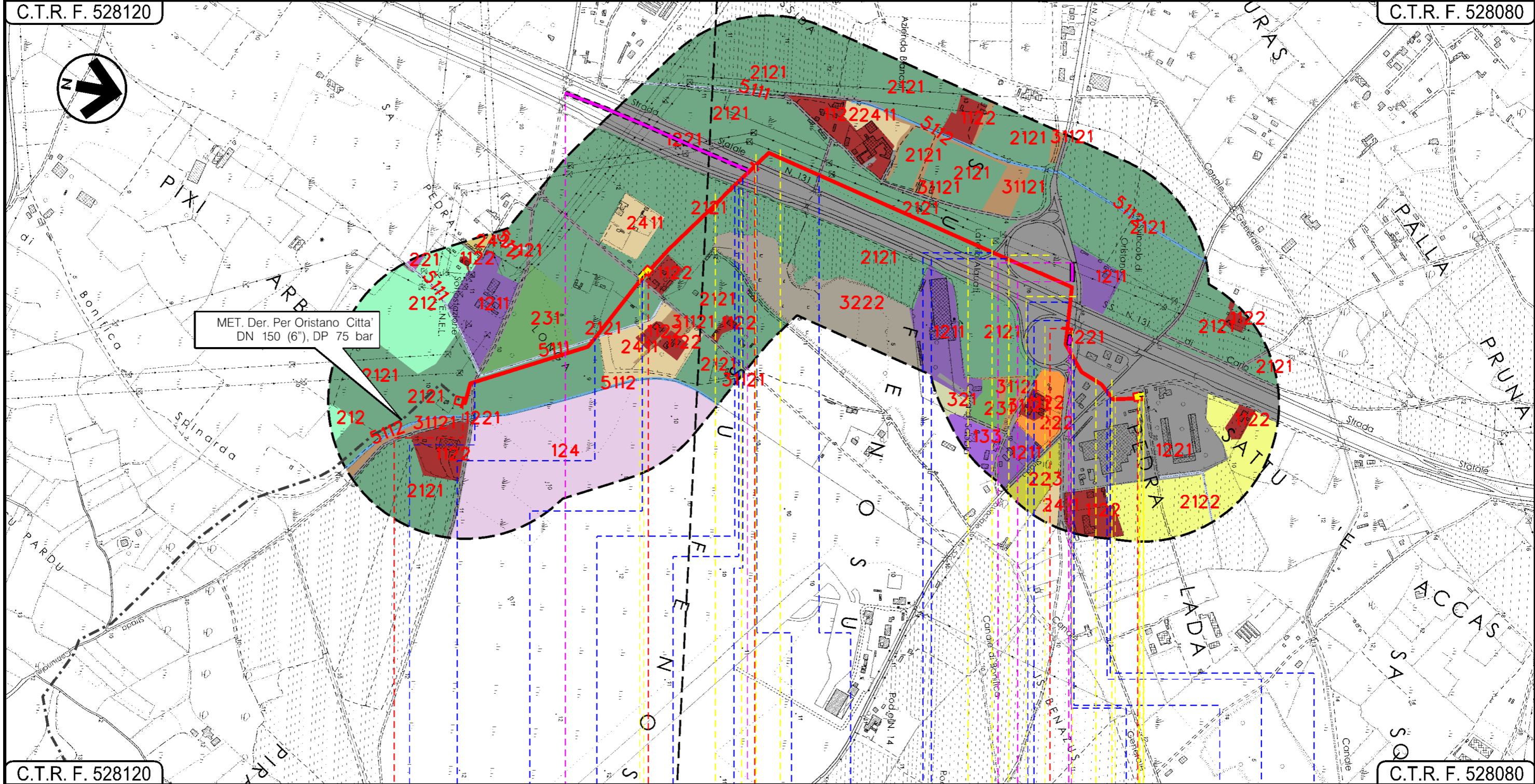

C.T.R. F. 528120

C.T.R. F. 528080

0 0+610 1 2 2+300

ORISTANO  
ORISTANO

In progetto su Met. Der. Per Oristano Città  
DN 150 (6"), DP 75 bar

P101.N.1

P101.N.1

P101.S.N.2

Strada Brecciato El. Id. 15915 (in cls) Strada Asfaltata Canale in cls (16932) S.S.131 Carlo Felice Canale in cls (16870) S.S.131 Carlo Felice Strada Sterrato Svincolo S.S.131 Carlo Felice Svincolo S.S.131 Carlo Felice S.P.70 S.P.57 Strada Asfaltata

0	01/04/2021	EMISSIONE PER PERMESSI	F. CRISTOFARO	S. VALENTINI G. CANNITO	R. BOZZINI S. SCANDALE
INDICE	DATA	R E V I S I O N I	ELABORATO	VERIFICATO	APPROVATO
ENURA			TEN TECHNIP ENERGIES		PG-US-00001
Rif TPIDL 080643001-DW-3252-010 TECHNIP ITALY DIREZIONE LAVORI S.p.A.			Comm. NO/E19001		Foglio 7 di 8 Scala 1:10000

LEGENDA

SIMBOLOGIA CARTOGRAFICA

- Metanodotto in progetto
- Gallerie, Tunnel, Mini-Microtunnel, Raise Boring e T.O.C.
- Impianti di linea in progetto
- Impianti di linea in progetto su altra opera
- Piazzola di stoccaggio tubazioni
- Strada di accesso all'impianto
- Adeguamento strade esistenti
- Strade di accesso provvisorio
- Punto di ripresa fotografico e numerazione
- Limite sovrapposizione fogli
- Metanodotto in progetto da altra opera
- Metanodotto da altra opera autorizzato con D.M. n.185 del 27/08/2020
- Impianto da altra opera autorizzato con D.M. n.185 del 27/08/2020
- Area Impianto stacco-terminale in progetto da altro proponente

SIMBOLOGIA MECCANICA

- Punto di intercettazione di linea (P.I.L.)
- Punto di intercettazione di derivazione importante (P.I.D.I.)
- Punto di intercettazione di derivazione semplice con stacco da P.I.L. (P.I.D.S.)
- Punto di intercettazione e derivazione semplice con stacco da Linea (P.I.D.S.)
- Punto di intercettazione con discaggio di allacciamento (P.I.D.A.)
- Punto predisposto per il discaggio di allacciamento (P.P.D.A.)
- Punto di sezionamento elettrico terminale (P.S.E.T.)
- Stazione predisposta per lancio e ricevimento PIG
- Impianto di riduzione/regolazione della pressione

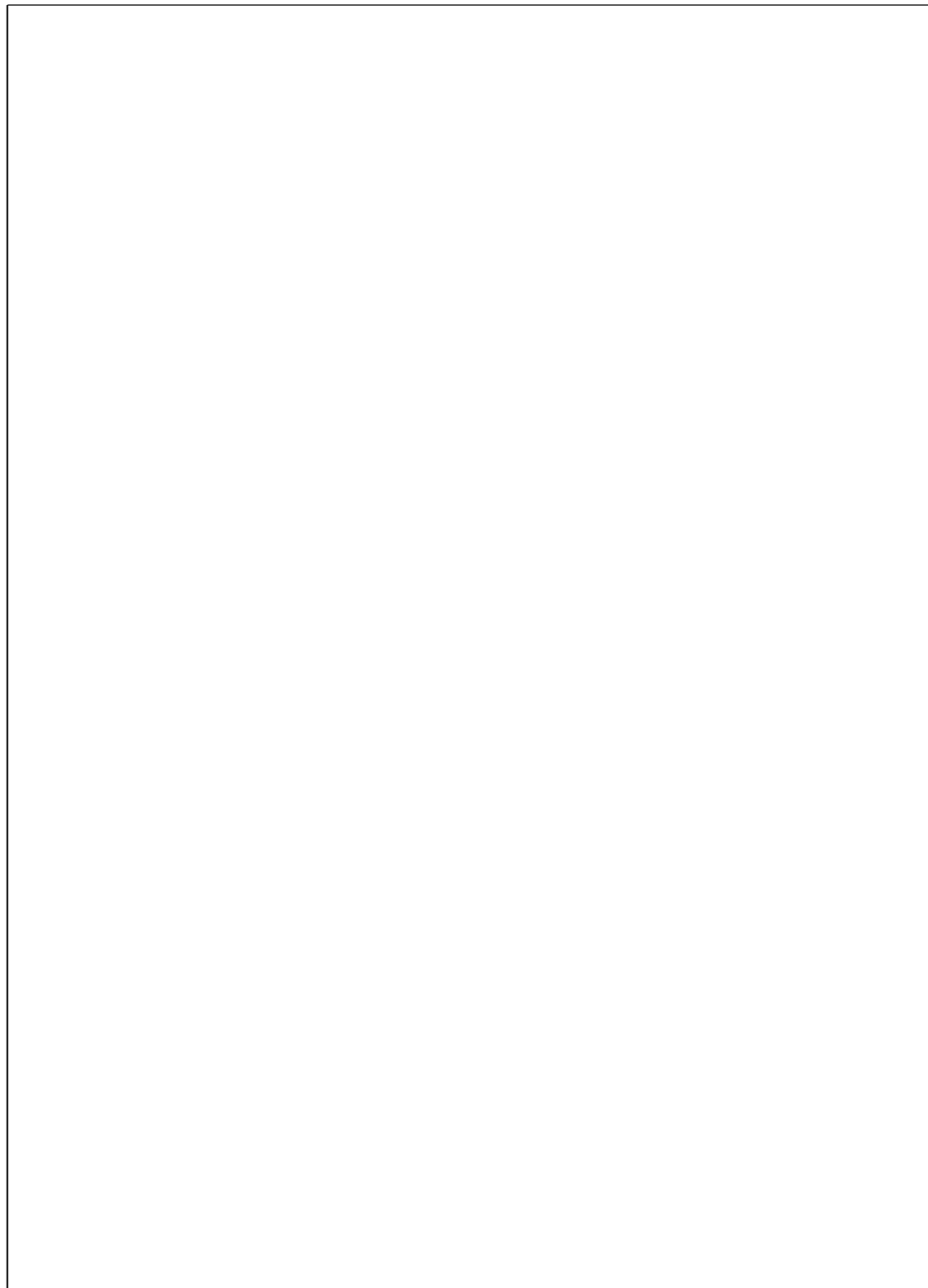





Il presente disegno è di proprietà aziendale - La Società tutela i propri diritti a termine di legge.

Progressiva chilometrica	N.	
Comuni		
Province		
Impianti	TIPO - N.	
Attraversamenti	TIPOLOGIA ATTRAVERSATA (SS n. **, corso d'acqua, ferrovia, ecc.)	
Strade - Piste	ACCESSO IMPIANTI	ADEGUAMENTI STRADE
Piazzole	N. PIAZ. Pn	
Fascia di lavoro	ALLARGATA	
Opere civili	TRASVERSALI	LONGITUDINALI

0	01/04/2021	EMISSIONE PER PERMESSI	F. CRISTOFARO	S. VALENTINI G. CANNITO	R. BOZZINI S. SCANDALE	Foglio 8 di 8
INDICE	DATA	R E V I S I O N I	ELABORATO	VERIFICATO	APPROVATO	Scala 1:10000
			 Ref TPIDL 080643001-DW-3252-010 TECHNIP ITALY DIREZIONE LAVORI S.p.A.		PG-US-00001	
			Comm.	NQ/E19001		

LEGENDA

- |   |   |   |   |
|---|---|---|---|
|    | TESSUTO RESIDENZIALE RADO E NUCLEIFORME – COD.1112  |    | AREE A PASCOLO NATURALE – COD.321   |
|    | FABBRICATI RURALI – COD.1122  |    | BOSCO DI CONIFERE – RIMBOSCHIMENTI DI CONIFERE IN AMBITI DUNARI TUTELATI – COD.3121   |
|    | AREE ESTRATTIVE – COD.131   |    | SISTEMI COLTURALI E PARTICELLARI COMPLESSI – COLTURE AGRARIE LEGNOSE – COD.242  |
|    | FIUMI, TORRENTI E FOSSI – COD.5111  |    | FORMAZIONI DI RIPA NON ARBOREE – FORMAZIONI RIPARIALI IN EVOLUZIONE (CANNETI, TAMARICETI, OLEANDRETI) CON VALENZA NATURALISTICA DA BASSA A MEDIA – COD.3222                                     |
|    | SEMINATIVI SEMPLICI E COLTURE ORTICOLE A PIENO CAMPO – COLTURE AGRARIE ERBACEE IN ASCIUTTO – COD.2121 |    | PIOPPETI, SALICETI, EUCALITTETI ECC. ANCHE IN FORMAZIONI MISTE – RIMBOSCHIMENTI ARTIFICIALI IN EVOLUZIONE CON PREVALENZA DI SPECIE ESOTICHE (CONIFERE NON MEDITERRANEE E EUCALITTI) – COD.31121 |
|    | VIGNETI – COLTURE AGRARIE LEGNOSE – COD.221   |    | FRUTTETI E FRUTTI MINORI – COD.222  |
|   | RETI STRADALI E SPAZI ACCESSORI – COD.1221  |   | RISAIE – COD.2122   |
|  | RETI FERROVIARIE E SPAZI ANNESSI – COD.1222   |  | INCOLTI – COD.325   |
|  | AREE PORTUALI – COD.123   |  | GARIGA – FORMAZIONI DEGRADATE A SCLEROFILLE CON PRESENZA DI LECCIO E SUGHERA A VARIO STADIO EVOLUTIVO – COD.3232  |
|  | DEPOSITI DI ROTTAMI A CIELO APERTO, CIMITERI DI AUTOVEICOLI – COD.1322                                |  | AREE A RICOLONIZZAZIONE NATURALE – FORMAZIONI DEGRADATE A SCLEROFILLE CON PRESENZA DI LECCIO E SUGHERA A VARIO STADIO EVOLUTIVO – COD.3241  |
|  | CANTIERI – COD.133  |  | AREE A RICOLONIZZAZIONE ARTIFICIALE – RIMBOSCHIMENTI ARTIFICIALI IN EVOLUZIONE CON PREVALENZA DI SPECIE MEDITERRANEE (CONIFERE E LATIFOGIE) – COD.3242  |
|  | INSEDIAMENTI INDUSTRIALI/ARTIG. E COMM. E SPAZI ANNESSI – COD.1211                                    |  | SPIAGGE, DUNE E SABBIE – COD. 331   |
|  | AREE RICREATIVE E SPORTIVE – COD.1421   |  | AREE DUNALI NON COPERTE DA VEGETAZIONE DI AMPIEZZA – COD. 3321  |
|  | PRATI ARTIFICIALI – COLTURE AGRARIE ERBACEE IN ASCIUTTO – COD.2112                                    |  | PALUDI SALMASTRE – AREE UMIDE A VALENZA FLORISTICA E NATURALISTICA – COD.421  |
|  | COLTURE TEMPORANEE ASSOCIATE ALL'OLIVO – COD.2411   |  | PALUDI INTERNE – AREE UMIDE A VALENZA FLORISTICA E NATURALISTICA – COD.411  |
|  | PRATI STABILI – COD.231   |  | CANALI E IDROVIE – COD.5112   |