

Il presente disegno e' di proprieta' aziendale - Lo Societa' tutelera' i propri diritti a termine di legge.



COROGRAFIA Scala 1:500.000

0		01/04/2021	EMISSIONE PER PERMESSI	F. CRISTOFARO	G. CANNITO	R. BOZZINI	
INDICE	DATA	REVISIONI			ELABORATO	VERIFICATO	APPROVATO
		PROGETTISTA  Ref TPIDL 080643C001-DW-3252-023 TECHNIP ITALY DIREZIONE LAVORI S.p.A.			Dis. PG-PMA-00001		
Metanodotto: VIRTUAL PIPELINE SARDEGNA - RETE ENERGETICA TRATTO CENTRO DN VARI - DP 75 bar		Comm.			Fg. 1 di 7		
		INDICE			Scala 1:10000		
PIANO DI MONITORAGGIO AMBIENTALE		Sostituisce il			Sostituito dal		

Progetto: VIRTUAL PIPELINE SARDEGNA – RETE ENERGETICA
 TRATTO CENTRO – Met. DER. PER ARBOREA
 DN 100 (4") DP 75 bar

PIANO DI MONITORAGGIO AMBIENTALE

0	01/04/2021	EMISSIONE PER PERMESSI	F. CRISTOFARO	G. CANNITO L. D'ANDREA	R. BOZZINI S. SCANDALE	Foglio 2
INDICE	DATA	REVISIONI	ELABORATO	VERIFICATO	APPROVATO	di 7
ENURA			TEN TECHNIP ENERGIES		PG-PMA-00001	Scala 1:10000
			Rif TPIDL 080643C001-DW-3252-023 TECHNIP ITALY DIREZIONE LAVORI S.p.A.		Comm. NO/E19001/L38	

C.T.R. F. 539010

C.T.R. F. 538040

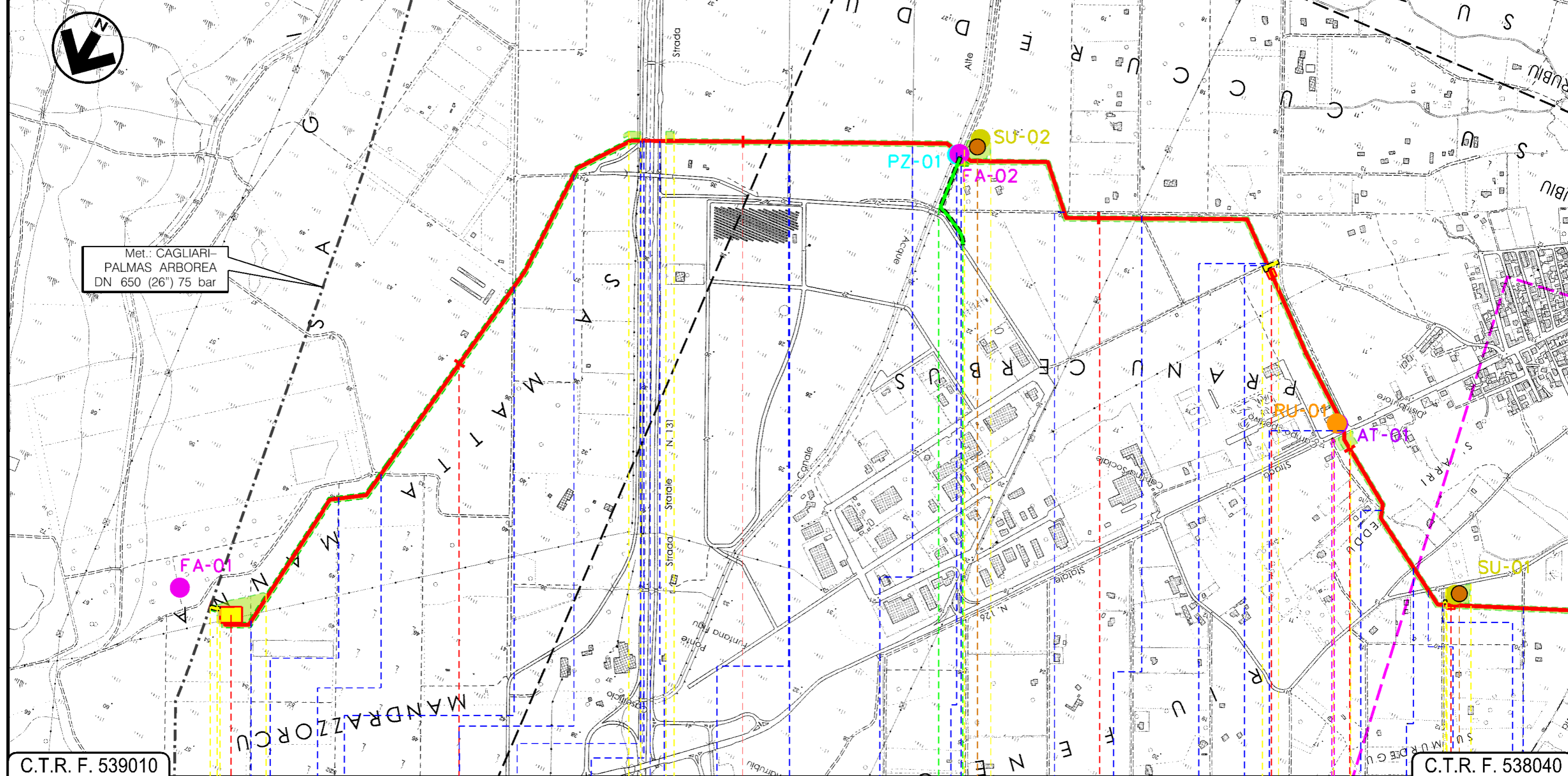

C.T.R. F. 539010

C.T.R. F. 538040

0 0+025 1 2 3 3+520 4 4+485

MARRUBIU
ORISTANO

P.I.D.I. N.1 - AREA TRAPPOLA DN 650										P.I.D.S. N.2					P.I.I. N.3					
Strada sterrata	Strada di Bonifica N.7	Strada sterrata	Complanare Est	FIUME_33685 (scalo in terra)	S.S. N.131 di Carlo Felice	S.P. N.61	EL_IDR_135905 canale in terra	Strada sterrata	EL_IDR_105777 canale in terra	Canale Acquie Alte	Strada asfaltata	strada sterrata	Strada sterrata	El.Idr_136024 (scalo in terra)	Strada sterrata	S.S. N.126 Sud Occ. Sardo	Strada sterrata	Via Toscana	Strada di Bonifica	Strada di Consorzio

Progetto: VIRTUAL PIPELINE SARDEGNA – RETE ENERGETICA
 TRATTO CENTRO – Met. DER. PER ARBOREA
 DN 100 (4") DP 75 bar

PIANO DI MONITORAGGIO AMBIENTALE

0	01/04/2021	EMISSIONE PER PERMESSI	F. CRISTOFARO	G. CANNITO L. D'ANDREA	R. BOZZINI S. SCANDALE	Foglio 3 di 7
INDICE	DATA	REVISIONI	ELABORATO	VERIFICATO	APPROVATO	Scala 1:10000
ENURA			TEN TECHNIP ENERGIES		PG-PMA-00001	
			Rif TPIDL 080643001-DW-3252-023 TECHNIP ITALY DIREZIONE LAVORI S.p.A.		Comm. NO/E19001/L38	

C.T.R. F. 538040

C.T.R. F. 538040

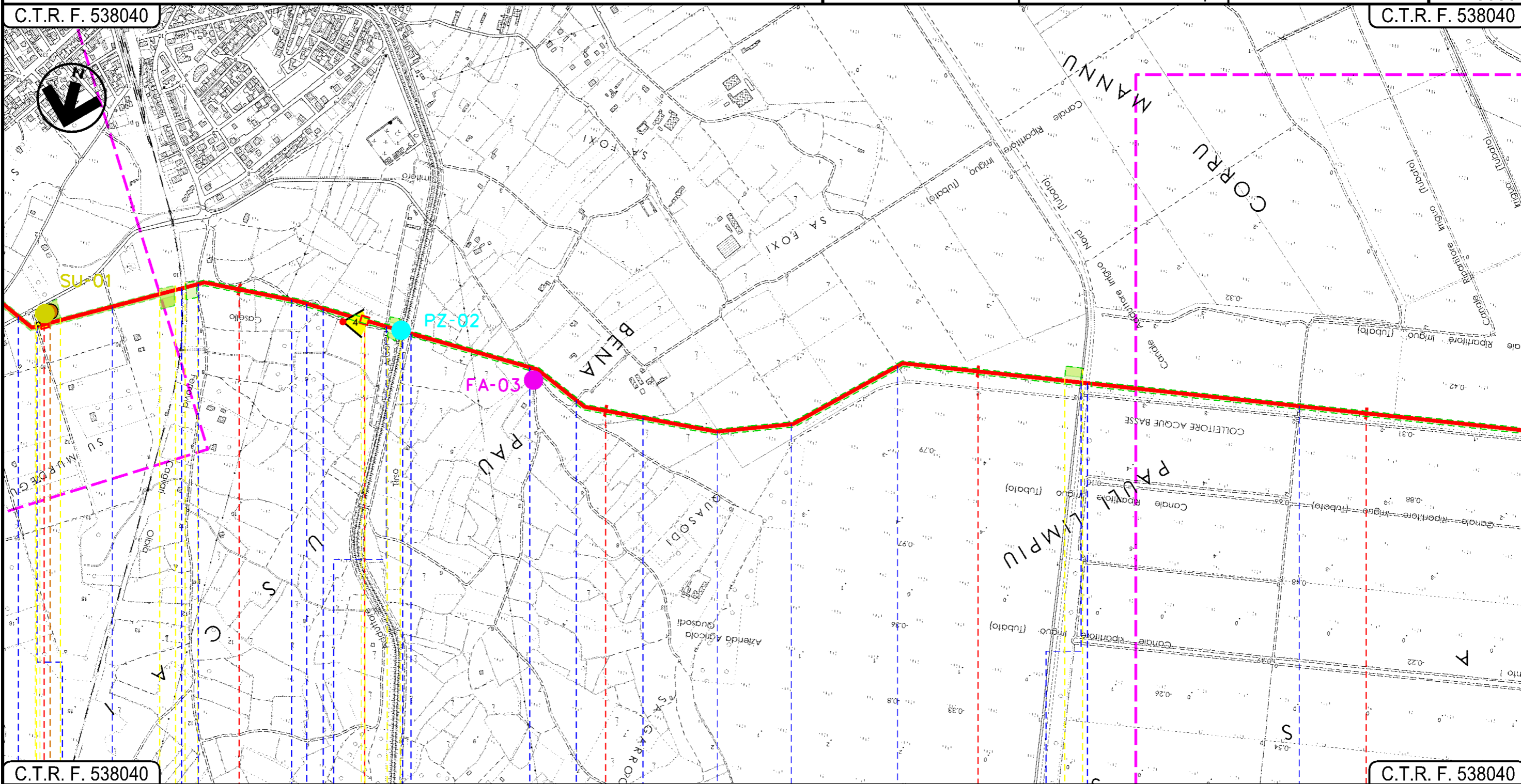

C.T.R. F. 538040

C.T.R. F. 538040

4+485 5 5+330 6 7 8

MARRUBIU ORISTANO ARBOREA TERRALBA

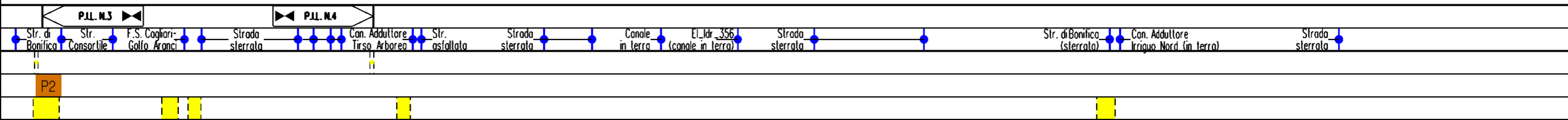

Progetto: VIRTUAL PIPELINE SARDEGNA – RETE ENERGETICA
 TRATTO CENTRO – Met. DER. PER ARBOREA
 DN 100 (4") DP 75 bar

PIANO DI MONITORAGGIO AMBIENTALE

0	01/04/2021	EMISSIONE PER PERMESSI	F. CRISTOFARO	G. CANNITO L. D'ANDREA	R. BOZZINI S. SCANDALE	Foglio 4 di 7
INDICE	DATA	REVISIONI	ELABORATO	VERIFICATO	APPROVATO	Scala 1:10000
			PG-PMA-00001			
			Comm. NO/E19001/L38			



Rif TPIDL 080643C001-DW-3252-023
 TECHNIP ITALY DIREZIONE LAVORI S.p.A.

C.T.R. F. 538040

C.T.R. F. 538070

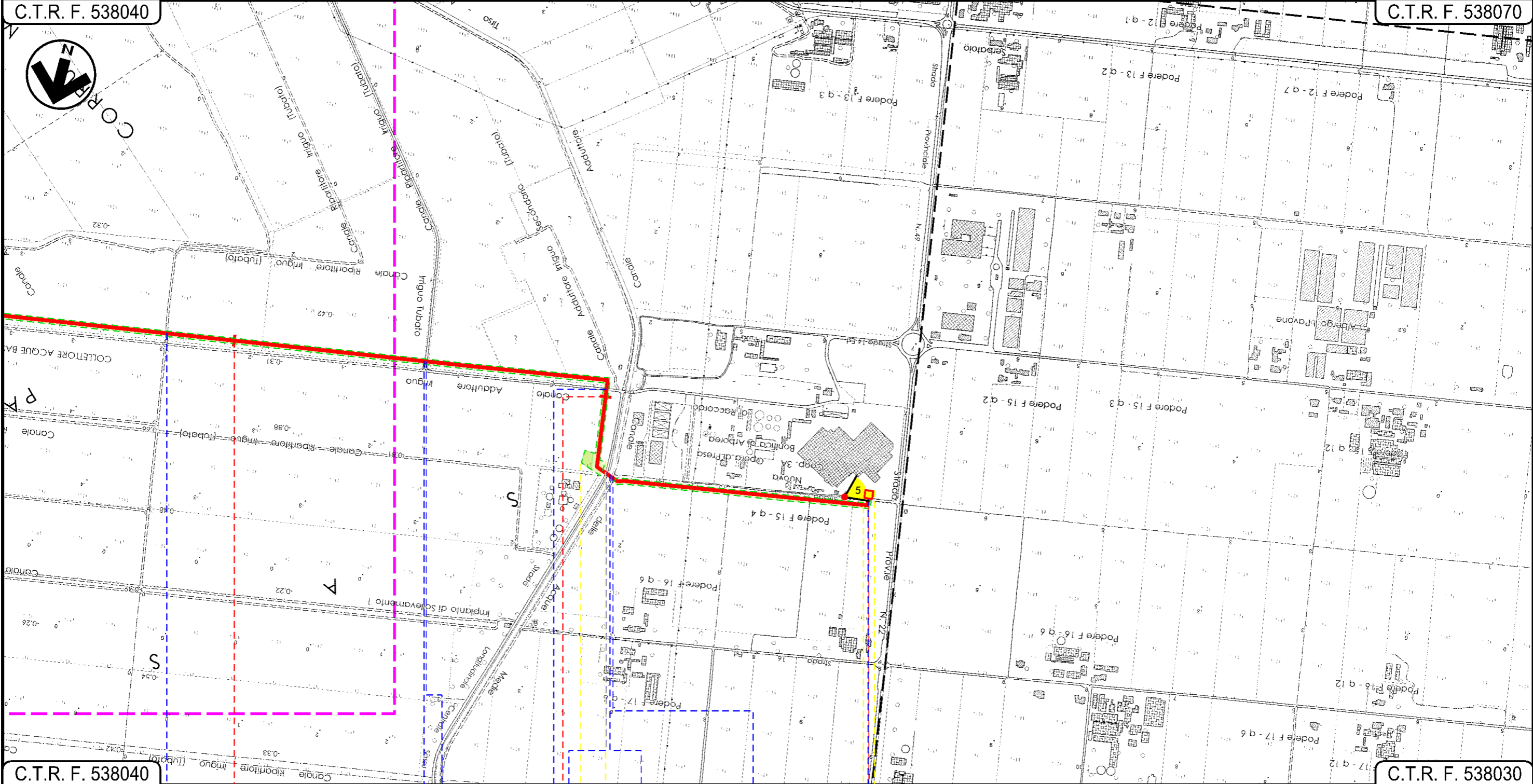

C.T.R. F. 538040

C.T.R. F. 538030

8
TERRALBA

6
ORISTANO

9+910
ARBOREA

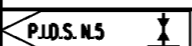

- Strada sterrata
- Canale irriguo tubato
- Via Genova
- Str. asfaltata di serv. al canale
- Canale Adduttore irriguo cls (canale acque medie)
- Strada sterrata
- Strada 15 Est

Progetto: VIRTUAL PIPELINE SARDEGNA – RETE ENERGETICA
 TRATTO CENTRO Met. ALLACCIAMENTO. HIGAS
 DN 650 (26") DP 75 bar

PIANO DI MONITORAGGIO AMBIENTALE

0	01/04/2021	EMISSIONE PER PERMESSI	F. CRISTOFARO	G. CANNITO L. D'ANDREA	R. BOZZINI S. SCANDALE	Foglio 5 di 7
INDICE	DATA	REVISIONI	ELABORATO	VERIFICATO	APPROVATO	Scala 1:10000
ENURA			TEN TECHNIP ENERGIES		PG-PMA-00001	
			Rif TPIDL 080643001-DW-3252-023 TECHNIP ITALY DIREZIONE LAVORI S.p.A.		Comm. NO/E19001/L36	

C.T.R. F. 528110 C.T.R. F. 528120 C.T.R. F. 528160

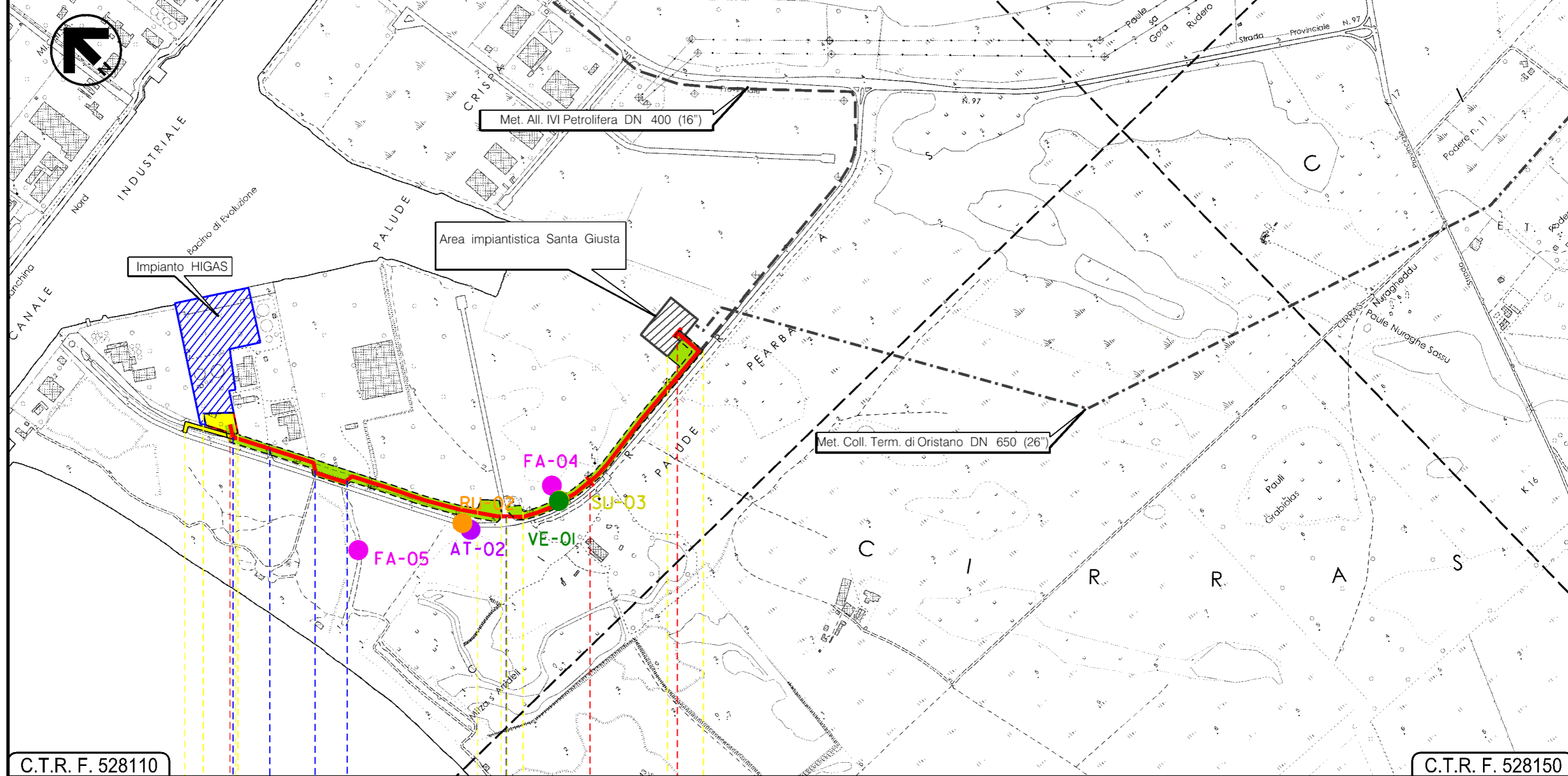

C.T.R. F. 528110

C.T.R. F. 528150

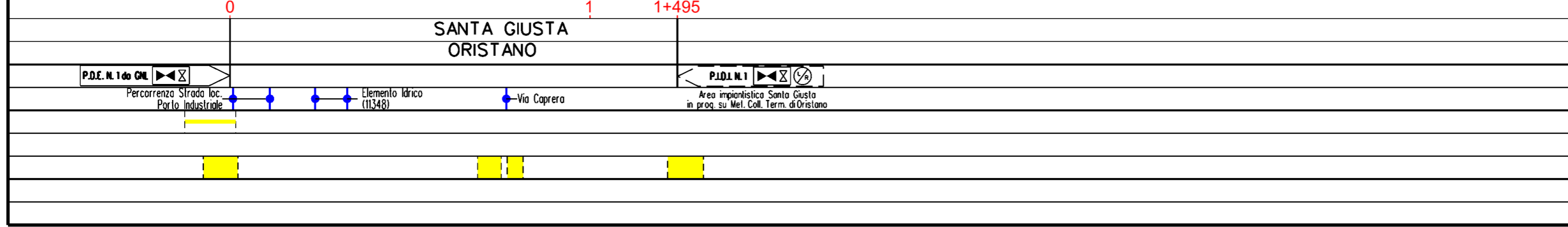

Progetto: VIRTUAL PIPELINE SARDEGNA – RETE ENERGETICA
 TRATTO CENTROMet. DER. PER ORISTANO CITTA' II TRATTO
 DN 150 (6") DP 75 bar

PIANO DI MONITORAGGIO AMBIENTALE

0	01/04/2021	EMISSIONE PER PERMESSI	F. CRISTOFARO	G. CANNITO L. D'ANDREA	R. BOZZINI S. SCANDALE	Foglio 6
INDICE	DATA	REVISIONI	ELABORATO	VERIFICATO	APPROVATO	di 7
ENURA			TEN TECHNIP ENERGIES		PG-PMA-00001	Scala 1:10000
			Rif TPIDL 080643C001-DW-3252-023 TECHNIP ITALY DIREZIONE LAVORI S.p.A.		Comm. NO/E19001/L39	C.T.R. F. 528080

C.T.R. F. 528120

C.T.R. F. 528080

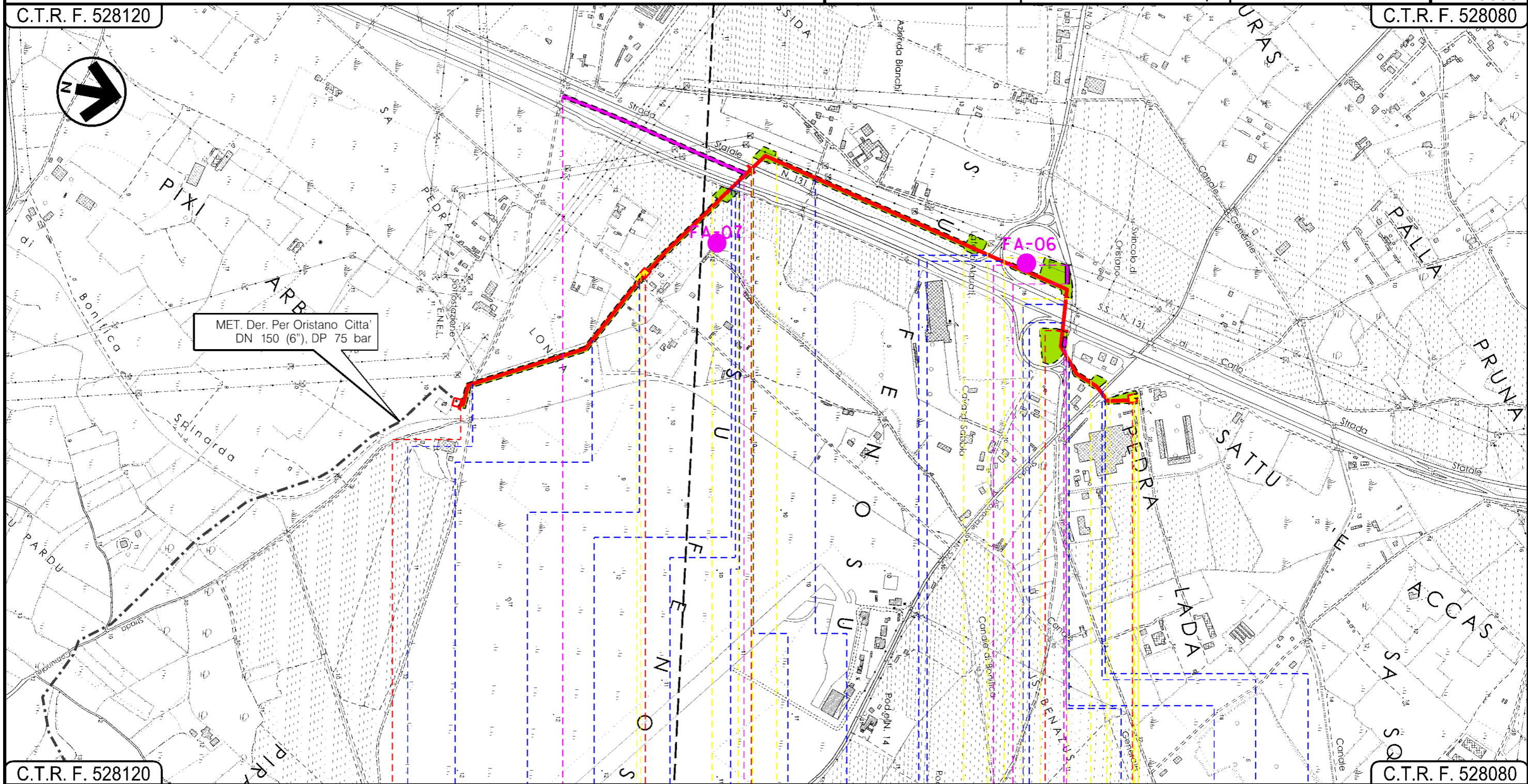

MET. Der. Per Oristano Città'
 DN 150 (6"), DP 75 bar

C.T.R. F. 528120

C.T.R. F. 528080

0 0+610 1 2 2+300

ORISTANO
 ORISTANO

In progetto su Met. Der. Per Oristano Città'
 DN 150 (6"), DP 75 bar

P101.N.1

P101.N.1

P101.N.2

Strada Brecciato | Et. Idr. 15915 (in cls) | Strada Asfaltata | Canale in cls (16932) | S.S.131 Carlo Felice | Canale in cls (16870) | S.S.131 Carlo Felice | Strada Sterrato | Svincolo S.S.131 Carlo Felice | S.S.131 Carlo Felice | Svincolo S.S.131 Carlo Felice | S.P.70 | S.P.57 | Strada Asfaltata

0	01/04/2021	EMISSIONE PER PERMESSI	F. CRISTOFARO	G. CANNITO L. D'ANDREA	R. BOZZINI S. SCANDALE
INDICE	DATA	R E V I S I O N I	ELABORATO	VERIFICATO	APPROVATO
ENURA			 Ref TPIDL 080643C001-DW-3252-023 TECHNIP ITALY DIREZIONE LAVORI S.p.A.		PG-PMA-00001 Comm. NO/E19001
					Foglio 7 di 7 Scala 1:10000

LEGENDA

SIMBOLOGIA CARTOGRAFICA

- | | | | |
|--|---|--|--|
| | Metanodotto in progetto | | Metanodotto in progetto da altra opera |
| | Gallerie, Tunnel, Mini-Microtunnel, Raise Boring e T.O.C. | | Metanodotto da altra opera autorizzato con D.M. n.185 del 27/08/2020 |
| | Impianti di linea in progetto | | Impianto da altra opera autorizzato con D.M. n.185 del 27/08/2020 |
| | Impianti di linea in progetto su altra opera | | Area Impianto stacco-terminale in progetto da altro proponente |
| | Piazzola di stoccaggio tubazioni | | Aree occupazione lavori |
| | Strada di accesso all'impianto | | |
| | Adeguamento strade esistenti | | |
| | Strade di accesso provvisorio | | |
| | Punto di ripresa fotografico e numerazione | | |
| | Limite sovrapposizione fogli | | |

SIMBOLOGIA MECCANICA

- Punto di intercettazione di linea (P.I.L.)
- Punto di intercettazione di derivazione importante (P.I.D.I.)
- Punto di intercettazione di derivazione semplice con stacco da P.I.L. (P.I.D.S.)
- Punto di intercettazione e derivazione semplice con stacco da Linea (P.I.D.S.)
- Punto di intercettazione con discaggio di allacciamento (P.I.D.A.)
- Punto predisposto per il discaggio di allacciamento (P.P.D.A.)
- Punto di sezionamento elettrico terminale (P.S.E.T.)
- Stazione predisposta per lancio e ricevimento PIG
- Impianto di riduzione/regolazione della pressione

LEGENDA DEI PUNTI DI MONITORAGGIO AMBIENTALE

- Monitoraggio VEGETAZIONE
- Monitoraggio SUOLO
- Monitoraggio FAUNA
- Monitoraggio ACQUE SOTTERRANEE
- Monitoraggio RUMORE
- Monitoraggio ATMOSFERA

Il presente disegno è di proprietà aziendale - La Società tutela i propri diritti a termine di legge.

Progressiva chilometrica	N.	
Comuni		
Province		
Impianti	TIPO - N.	
Attraversamenti	TIPOLOGIA ATTRAVERSATA (SS n. **, corso d'acqua, ferrovia, ecc.)	
Strade - Piste	ACCESSO IMPIANTI ADEGUAMENTI STRADE STRADE PROVVISORIE	
Piazzole	N. PIAZ.	Pn
Fascia di lavoro	ALLARGATA	
Opere civili	TRASVERSALI ○ LONGITUDINALI	