

**Modulo per la presentazione delle osservazioni per i piani/programmi/progetti sottoposti a procedimenti di valutazione ambientale di competenza statale**

**Presentazione di osservazioni relative alla procedura di:**

- Valutazione Ambientale Strategica (VAS) – art.14 co.3 D.Lgs.152/2006 e s.m.i.  
 Valutazione di Impatto Ambientale (VIA) – art.24 co.3 D.Lgs.152/2006 e s.m.i.  
 Verifica di Assoggettabilità alla VIA – art.19 co.4 D.Lgs.152/2006 e s.m.i.

Il Sottoscritto Cardone Michele

in qualità di

**CONSIGLIERE COMUNALE APPARTENENTE AL GRUPPO CONSILIARE SIAMO ANGUILLARA, DEL COMUNE DI ANGUILLARA SABAZIA**

**PRESENTA**

ai sensi del D.Lgs.152/2006, le **seguenti osservazioni** al

- Piano/Programma, sotto indicato  
 Progetto, sotto indicato.

Progetto definitivo Linea ferroviaria Roma-Viterbo: Raddoppio Cesano-Vigna di Valle (da pk 27+769 a pk 39+49 \_Codice procedura (ID\_VIP/ID\_MATTM): **5802** - - CUP: J21C08000000009

**OGGETTO DELLE OSSERVAZIONI**

- Aspetti di carattere generale (es. struttura e contenuti della documentazione, finalità, aspetti procedurali)  
 Aspetti programmatici (coerenza tra piano/programma/progetto e gli atti di pianificazione/programmazione territoriale/settoriale)  
 Aspetti progettuali (proposte progettuali o proposte di azioni del Piano/Programma in funzione delle probabili ricadute ambientali)  
 Aspetti ambientali (relazioni/impatti tra il piano/programma/progetto e fattori/componenti ambientali)  
 Altro (specificare) \_\_\_\_\_

**ASPETTI AMBIENTALI OGGETTO DELLE OSSERVAZIONI**

- Atmosfera  
 Ambiente idrico  
 Suolo e sottosuolo  
 Rumore, vibrazioni, radiazioni  
 Biodiversità (vegetazione, flora, fauna, ecosistemi)  
 Salute pubblica  
 Beni culturali e paesaggio  
 Monitoraggio ambientale  
 Altro : INCLUSIONE TERRITORIALE/SOCIALE, VALORIZZAZIONE DEL QUARTIERE DI CAMPO MARINARO, ABBATTIMENTO BARRIERE ARCHITETTONICHE, FAVORIRE LA MOBILITA' PEDONALE E CICLABILE

**Al fine di migliorare ed integrare il Progetto Definitivo Linea ferroviaria Roma-Viterbo: Raddoppio**



Cesano – Vigna di Valle con il tessuto sociale ed urbano esistente e di pianificazione di Anguillara Sabazia,

### SI RICHIEDE

1) L'inserimento di un **ponte pedonale dotato di ascensori per l'abbattimento delle barriere architettoniche** tra via Costantino e via della Mainella. Tale intervento si rende a mio avviso necessario poiché l'eliminazione del passaggio a livello di via Costantino, sottrae un passaggio pedonale che oggi invece permette di raggiungere il vicino edificio scolastico a piedi, dalla maggior parte delle case del quartiere di Campo Marinaro. Detto quartiere, molto popoloso, necessita di avere accessi facilitati che permettano a tutti (bambini, giovani e anziani) di muoversi anche senza l'ausilio dell'auto e senza dover obbligatoriamente percorrere complanari o sovrappassi con l'automobile. Permettere un passaggio pedonale di questo tipo migliorerà sicuramente la fruibilità della futura stazione, permettendo una mobilità sostenibile ed evitando di creare barriere che isolino il quartiere di campo marinaro.

L'inserimento del ponte pedonale, dotato di ascensori ampi che permettano anche il trasporto di passeggini, carrozzine e biciclette, è pensato su aree in parte di proprietà di Ferrovie ed in parte sul sedime della strada che attraversa l'attuale passaggio a livello "Allegato 3". Per tale motivo non dovranno prevedere espropri con tutte le annesse procedure. Si allegano a puro titolo esemplificativo, alcune immagini progettuali ed alcune foto di ponti pedonali realizzati "Allegato 4". Fondamentale sarà l'aspetto architettonico di questo ponte di collegamento che dovrà risultare "leggero", facilmente agibile e anche bello, al fine di diventare elemento distintivo ed inclusivo di una zona, un quartiere, che non deve assolutamente rischiare l'isolamento da un'opera così importante ed irrinunciabile come il raddoppio dell'asse ferroviario che porterà sviluppo, se però degnamente contestualizzata con i bisogni dei luoghi e dei territori che attraversa.

Il/La Sottoscritto/a dichiara di essere consapevole che, ai sensi dell'art. 24, comma 7 e dell'art.19 comma 13, del D.Lgs. 152/2006 e s.m.i., le presenti osservazioni e gli eventuali allegati tecnici saranno pubblicati sul Portale delle valutazioni ambientali VAS-VIA del Ministero dell'Ambiente e della Tutela del Territorio e del Mare ([www.va.minambiente.it](http://www.va.minambiente.it)).

### ELENCO ALLEGATI

- Allegato 1 - Dati personali del soggetto che presenta l'osservazione
- Allegato 2 - Copia del documento di riconoscimento in corso
- Allegato 3 - Ponte pedonale e accesso su Via Costantino – Vista Aerea ed inserimento
- Allegato 4 - Esempi progettuali e realizzazioni di ponti pedonali

Luogo e data Anguillara Sabazia 30/04/2021

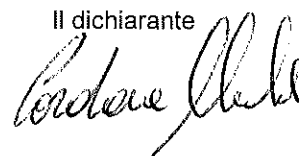
Il dichiarante  



## Allegato 3

### Vista aerea e inserimento

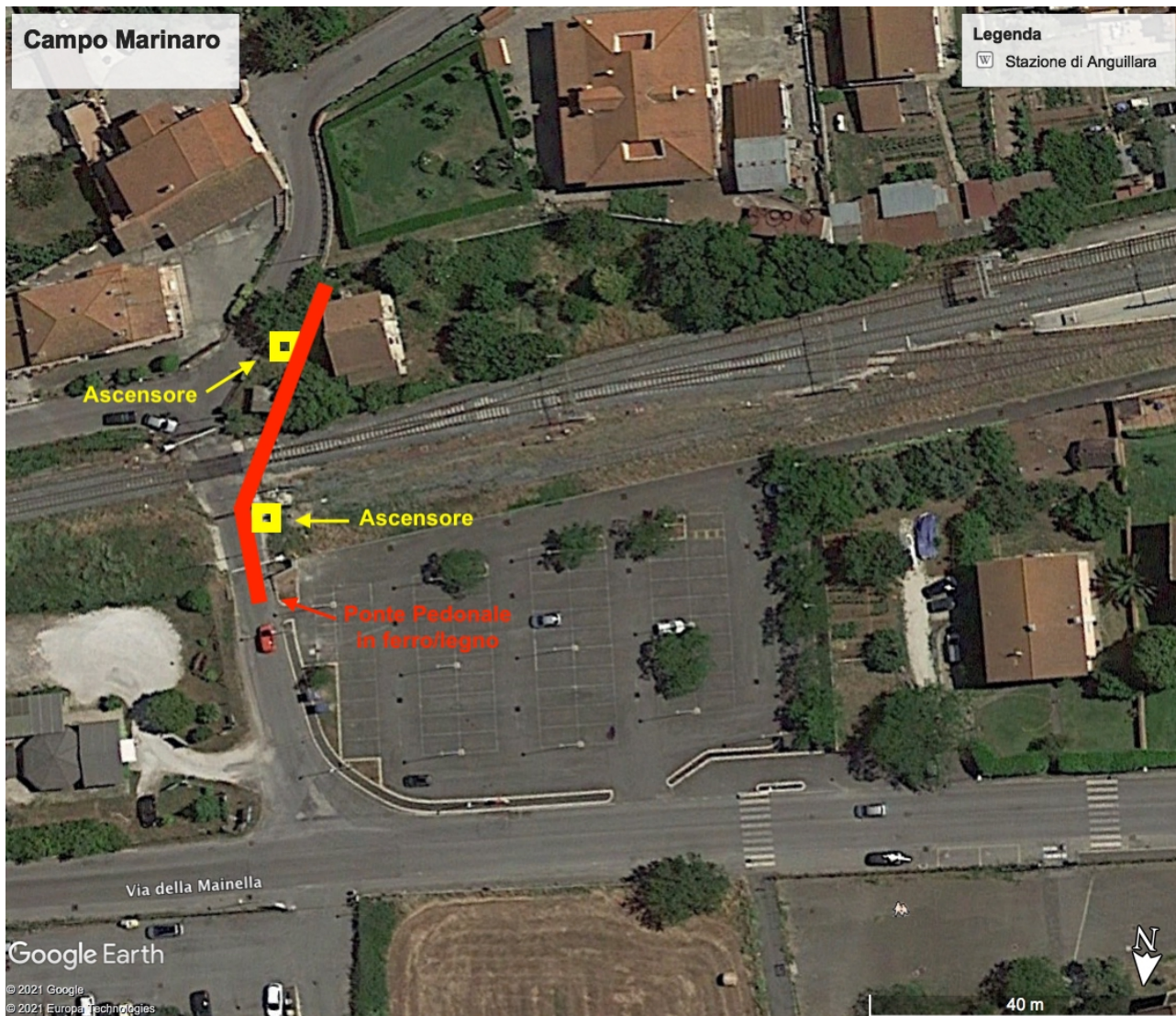



Esempi progettuali di ponti pedonali

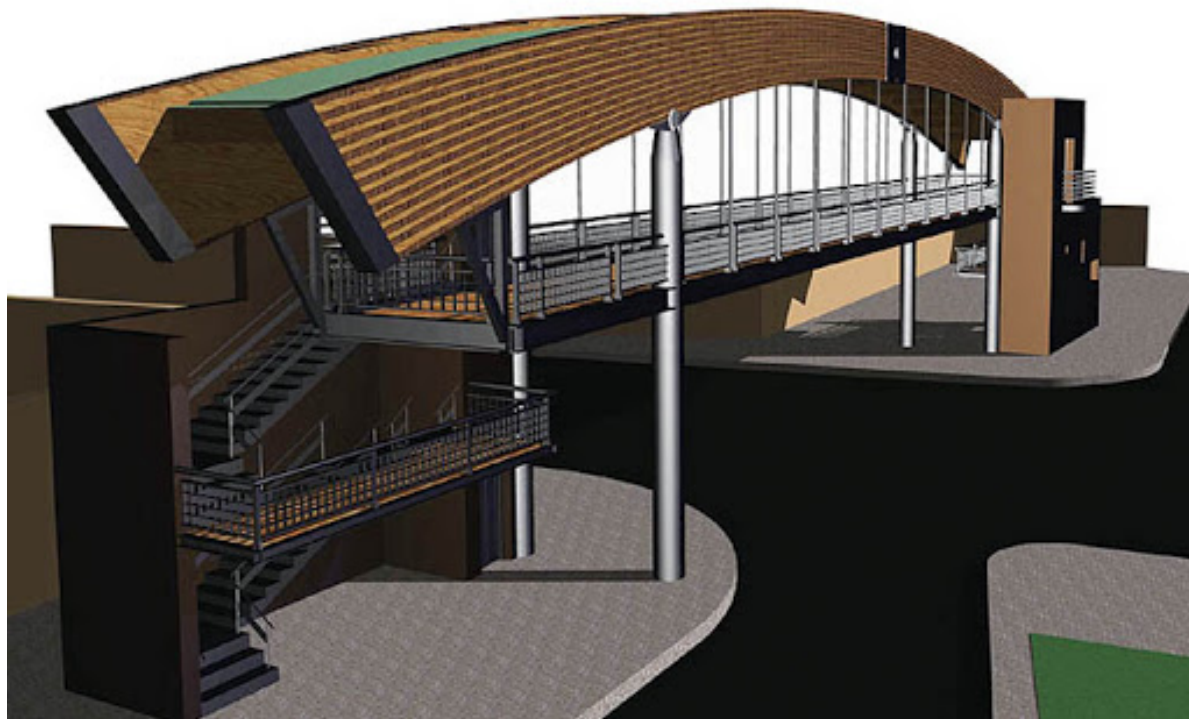

Esempi di ponti pedonali realizzati

