

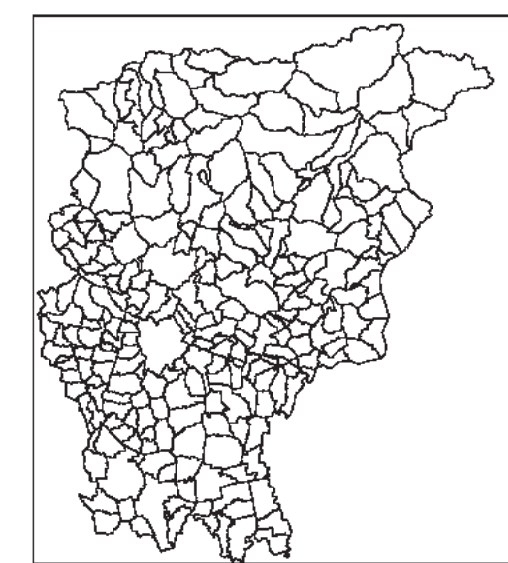

piano territoriale di coordinamento

della **PROVINCIA BERGAMO** di



Atlante - Cartografia di Base

Titolo	C3 AMBIENTE E PAESAGGIO
Tematica	3.2 CARTA ARCHEOLOGICA
Scala	1:100.000
Data	Giugno 2003
Elaborazione e cura di: Servizio Pianificazione Territoriale e Programmi d'Area	
Coordinamento: Giuliano Lorenzi Ufficio di Piano: Claudio Falchetti, Anna Nicolera, Daniela Paven, Fabio Zanni, Chiara Crespi, Luigi D'Assandro, Carlo Lavelli, Davide Piccoli, Gianandrea Rota Progettisti: Ezio Motta, Piergiorgio Toselli Contributi di settore: Antonio Corradi, Lucrezia Fiorina, Margherita Fiorina, Sergio Ghilardi, Giuliano Lorenzi, Lello Paganì, Alessandro Paoletti, E.R.S.A.F., I.R.S.	
Presidente della Provincia: Valerio Belloni	
Assessore al Territorio, Trasporti e Infrastrutture: Felice Sonzogni	
Editing grafico: SETTORE POLITICHE DEL TERRITORIO - Servizio Pianificazione Territoriale e Programmi d'Area	

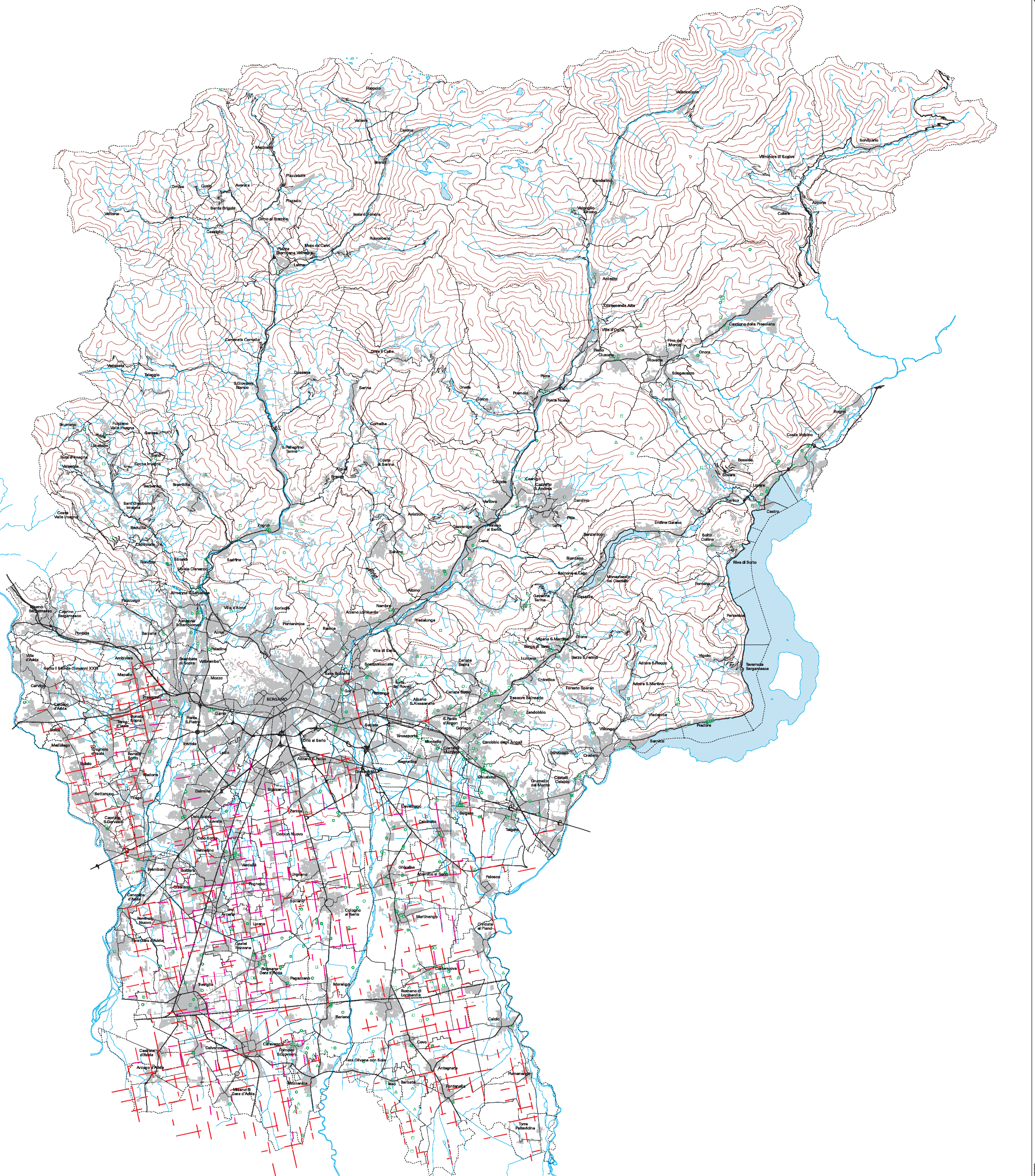

LEGENDA

- I centuriazione romana
- II centuriazione romana
- - - - - Acquedotto
- Sito (insediamento, grotta, struttura etc. intesi come luogo di residenza e attività)
- Necropoli e tombe
- Ritrovamento sporadico
- ▲ Sito da definire (tracce di superficie etc.)
- Contesto isolato (ripostiglio, ad es.)
- Ponte romano

N.B. La carta alla scala originale riporta informazioni di maggior dettaglio rispetto a quanto indicato in questa tavola