

PIANTA

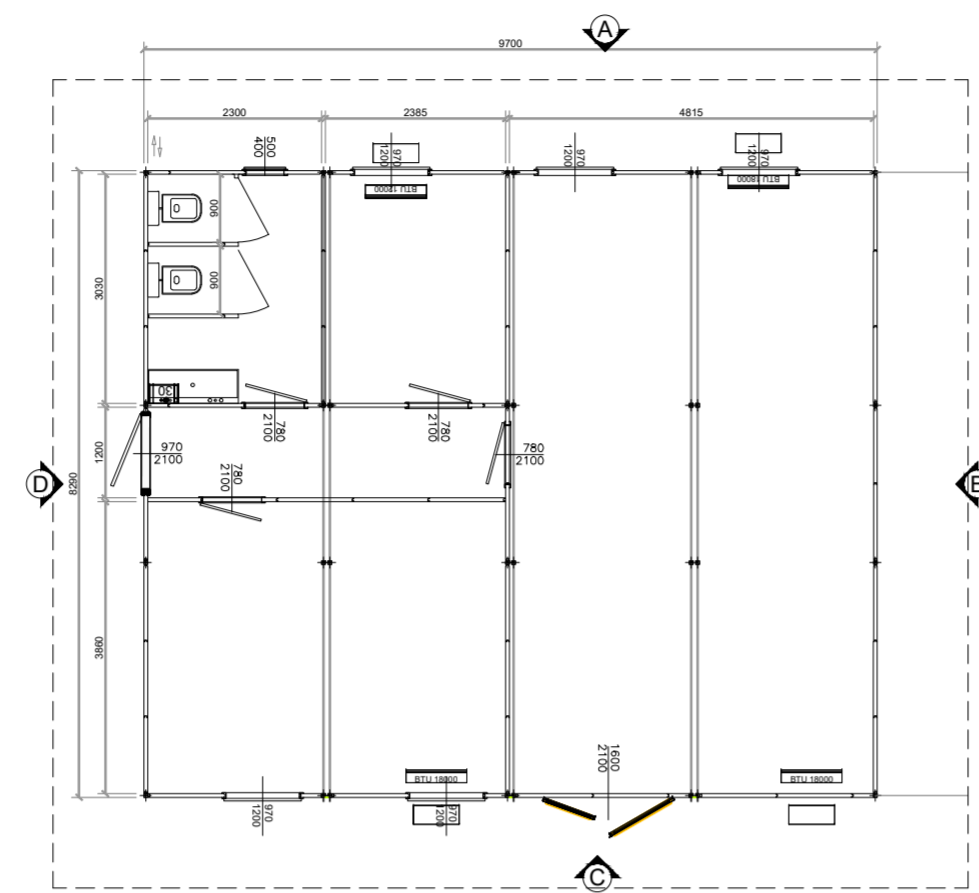

PROSPETTO B

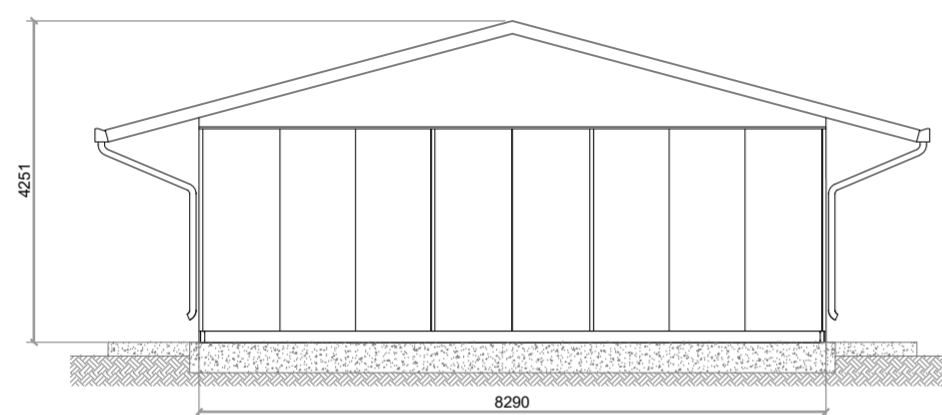

PROSPETTO D

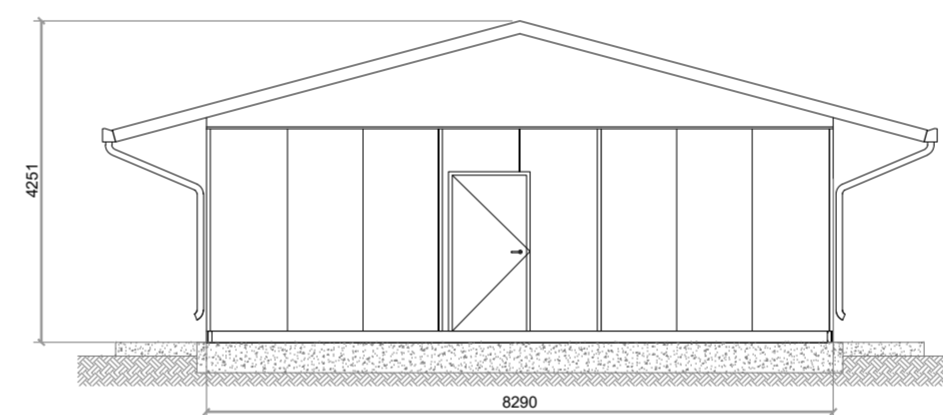

DETTAGLIO MARCIAPIEDE: SCALA 1:30

- 01 CANALETTA DI SCOLO CON GRIGLIA
- 02 MARCIAPIEDE IN CLS ARMATO CON RETE ELETTROSALDATA Ø8/150x150
- 03 PAVIMENTO FLOTTANTE
- 04 FONDAZIONE

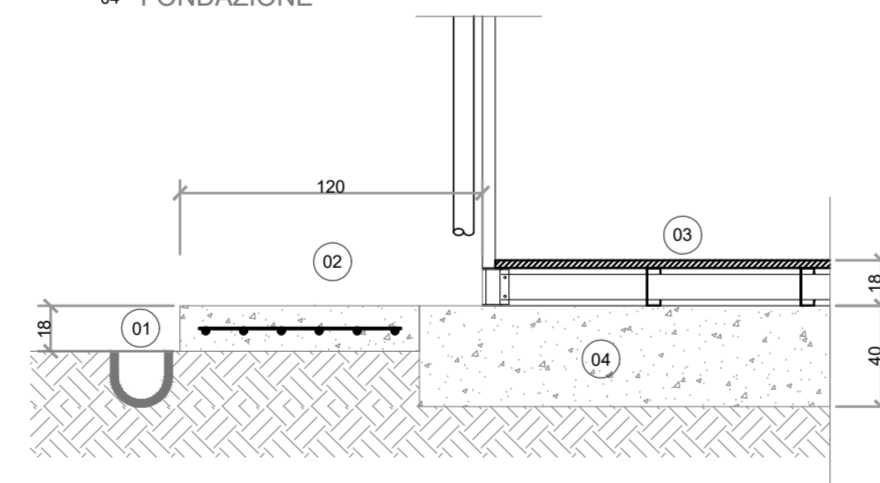

PROSPETTO C

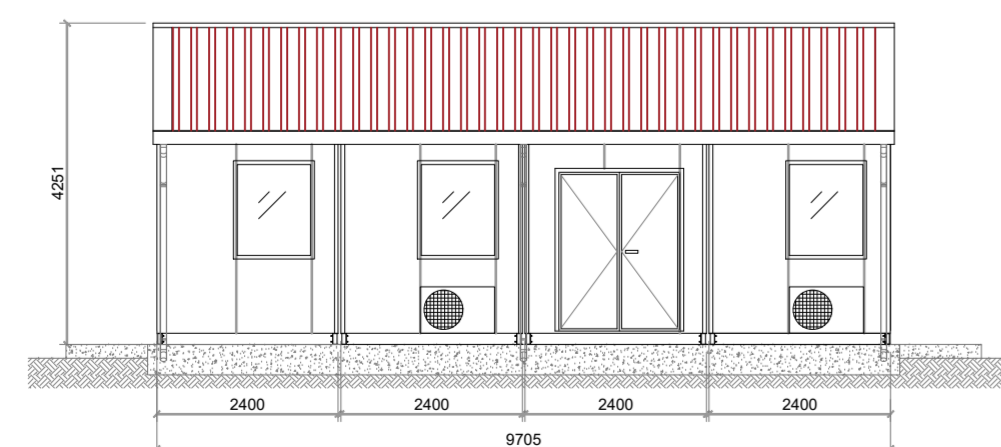

PROSPETTO A

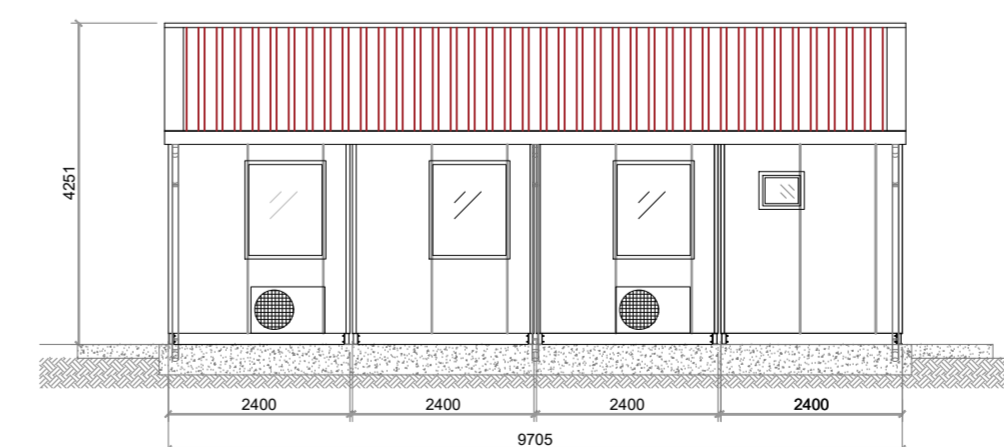

KEYPLAN: Scala 1:2000

Magazzino Manutenzione Campo



COMMITTENTE:



ALTA Sorveglianza:



GENERAL CONTRACTOR:



INFRASTRUTTURE FERROVIARIE STRATEGICHE DEFINITE DALLA LEGGE OBIETTIVO N. 443/01

LINEA A.V. /A.C. TORINO-VENEZIA Tratta VERONA-PADOVA Lotta funzionale Verona-Bivio Vicenza

PROGETTO ESECUTIVO

DISEGNO

CANTIERIZZAZIONE: LAYOUT CANTIERI

CAMPO BASE VERONA EST - CB 1.1

MAGAZZINO MANUTENZIONE CAMPO

GENERAL CONTRACTOR		DIRETTORE LAVORI		SCALA :
Consorzio Iricav Due Ing. Guido MALAVENDA Data: 11-03-2021		Ing. Luca ZACCARIA iscritto all'ordine degli ingegneri di Rovereto n. 41206 Data: 11-03-2021		1:100

COMMESSA	LOTTO	FASE	ENTE	TIPO DOC.	OPERA/DISCIPLINA	PROGR.	REV.	FOLGIO
IN17	10	E	I2	PA	CA0100	005	A	DI

Consorzio Iricav Due		VISTO CONSORZIO IRICAV DUE	
Firma		Data	
Ing. Luca RANDOLFI		10-03-2021	

Progettazione:									
Rev.	Descrizione	Redatto	Data	Verificato	Data	Approvato	Data	IL PROGETTISTA	
A	EMISSIONE	DALVINO	09-03-2021	REMAN	09-03-2021	MALAVENDA	09-03-2021		
B									
C									

CIG: 8377957CD1 | CUP: J41E9100000009 | File: IN1710E2PACAO100005A.DWG

Progetto cofinanziato dalla Unione Europea

TUTTI I DIRITTI DEL PRESENTE DOCUMENTO SONO RISERVATI. LA PRODUZIONE ANCHE PARZIALE È VIETATA