

PREFABBRICATO GUARDIANIA
Pianta e Prospetti

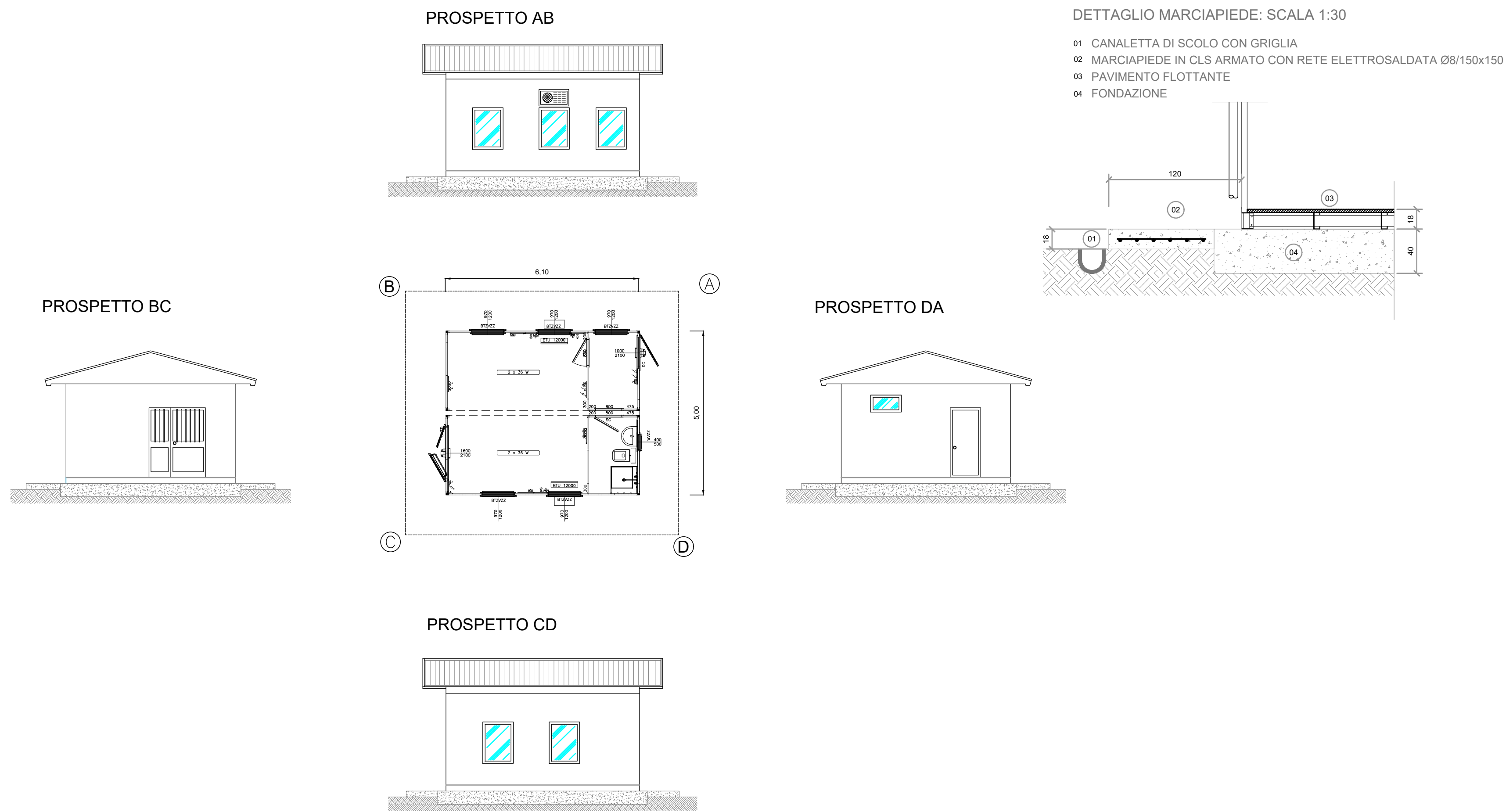

PREFABBRICATO INFERMERIA
Pianta e Prospetti

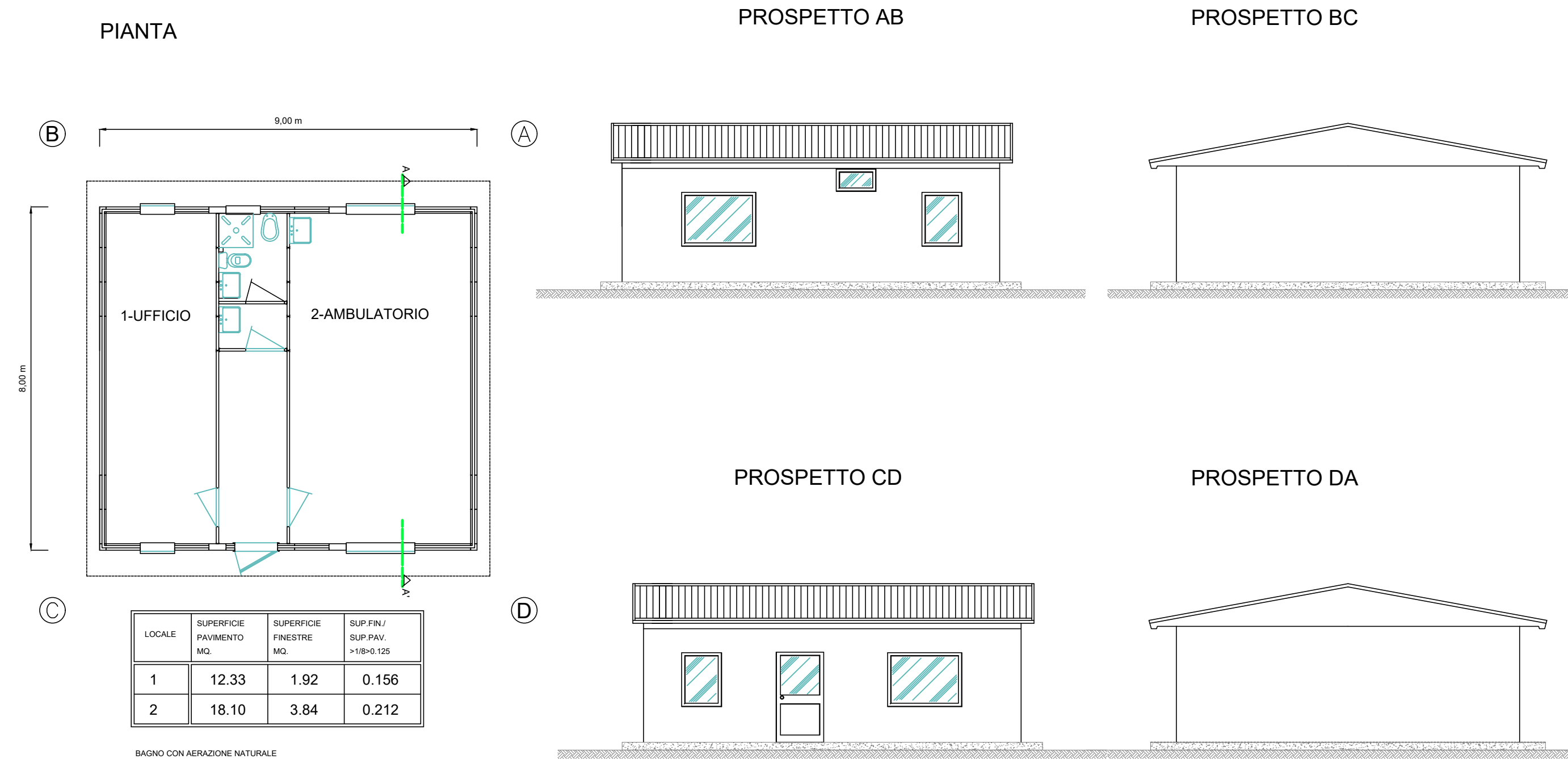

COMMITTENTE:

ALTA SORVEGLIANZA:

GENERAL CONTRACTOR:

INFRASTRUTTURE FERROVIARIE STRATEGICHE DEFINITE DALLA LEGGE OBIETTIVO N. 443/01
LINEA A.V. /A.C. TORINO-VENEZIA Tratta VERONA-PADOVA
Lotto funzionale Verona-Bivio Vicenza
PROGETTO ESECUTIVO
DISEGNO
CANTIERIZZAZIONE: LAYOUT CANTIERI
CAMPO BASE VERONA EST - CB 1.1
PREFABBRICATI GUARDIANIA E INFERMERIA - Pianta e Prospetti - Tipologico

GENERAL CONTRACTOR	DIRETTORE LAVORI	SCALA :
Consorzio Iricav Due Ing. Guido MALAVENDA Data: 11-03-2021	Ing. Luca ZACCARIA iscritto all'ordine degli ingegneri di Rovereto n. 41206 Data: 11-03-2021	1:100

COMMESSA	LOTTO	FASE	ENTE	TIPO DOC.	OPERA/DISCIPLINA	PROGR.	REV.	FOGLIO
IN17	10	E	12	PA	CA0100	006	A	di

VISTO CONSORZIO IRICAV DUE		Firma		Data	
		ing. Luca ZACCARIA		10-03-2021	

Rev.	Descrizione	Redatto	Data	Verificato	Data	Approvato	Data	IL PROGETTISTA
A	EMISSIONE	CALVET	09-03-2021	ZACCARIA	09-03-2021	MALAVENDA	09-03-2021	
B								
C								

CIG: 8377957CD1 | CUP: J41E9100000009 | File: IN170E2PACAD100006A.DWG
Cod. origine: CODICE

Progetto cofinanziato dalla Unione Europea

TUTTI I DIRITTI DEL PRESENTE DOCUMENTO SONO RISERVATI. LA PRODUZIONE ANCHE PARZIALE È VIETATA