

PROSPETTO LATO B

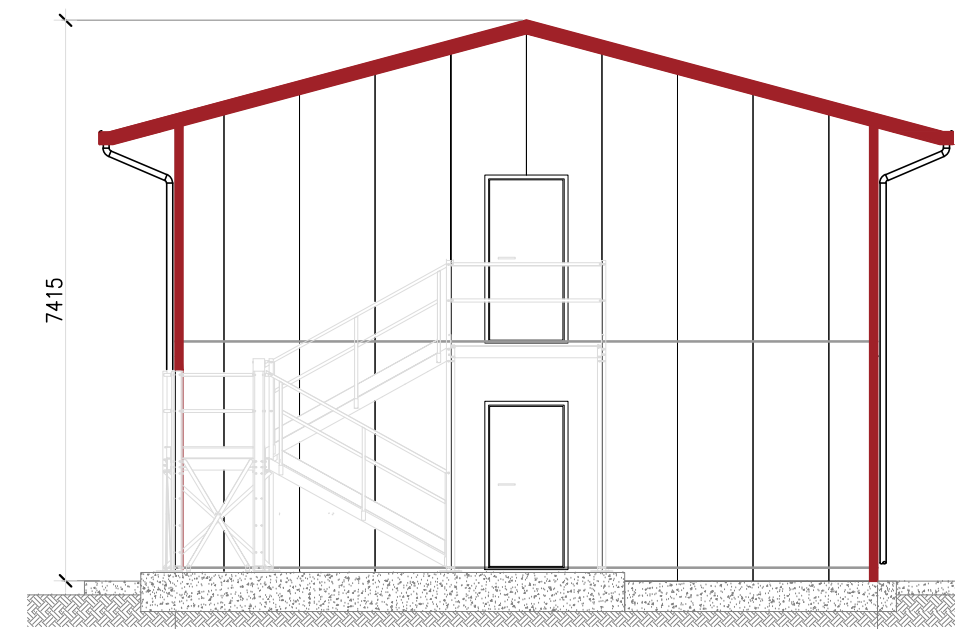

PROSPETTO LATO D

DETTAGLIO MARCIAPIEDE: SCALA 1:30

- 01 CANALETTA DI SCOLO CON GRIGLIA
- 02 MARCIAPIEDE IN CLS ARMATO CON RETE ELETTROSALDATA Ø8/150x150
- 03 PAVIMENTO FLOTTANTE
- 04 FONDAZIONE

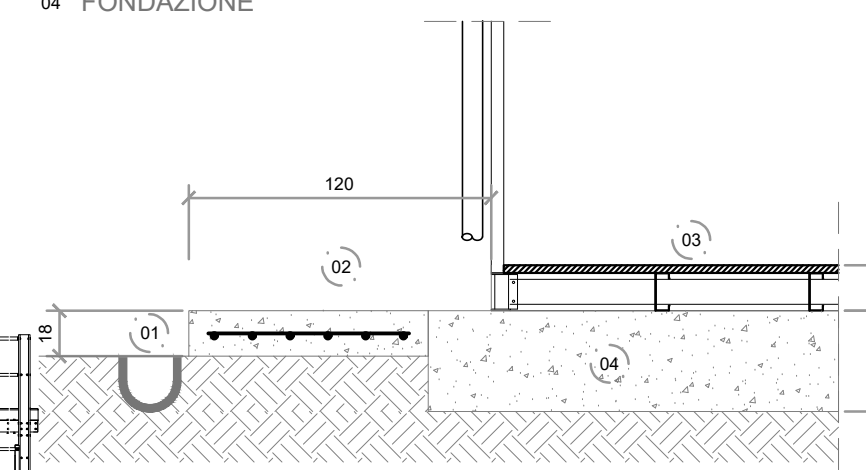

COMMITTENTE: **RFI** RETE FERROVIARIA ITALIANA GRUPPO FERROVIE DELLO STATO

ALTA SORVEGLIANZA: **ITALFERR** GRUPPO FERROVIE DELLO STATO

GENERAL CONTRACTOR: **Consorzio Iricav Due**

INFRASTRUTTURE FERROVIARIE STRATEGICHE DEFINITE DALLA LEGGE OBIETTIVO N. 443/01
 LINEA A.V. /A.C. TORINO-VENEZIA Tratta VERONA-PADOVA
 Lotto funzionale Verona-Bivio Vicenza
 PROGETTO ESECUTIVO
 DISEGNO
 CANTIERIZZAZIONE: LAYOUT CANTIERI
 CAMPO BASE VERONA EST - CB 1.1
 PREFABBRICATO UFFICI SEDI OPERATIVE- Pianta e Prospetti - Tipologico

GENERAL CONTRACTOR: Consorzio Iricav Due
 DIRETTORE LAVORI: Ing. Luca ZACCARIA
 Valido per costruzione
 Iscritto all'ordine degli ingegneri di Ravenna n. A1206
 Data: 11-03-2021

COMMESSA: IN17 LOTTO: 10 FASE: E ENTE: 12 TIPO DOC.: PA OPERA/DISCIPLINA: CA0100 PROGR.: 012 REV.: A FOGLIO: 01

Progettazione: **Consorzio Iricav Due**
 Firma: Ing. Luca ZACCARIA
 Data: 10-03-2021

| Rev. | Descrizione | Redatto | Data | Verificato | Data | Approvato | Data | IL PROGETTISTA |
|------|-------------|---------|------------|------------|------------|-----------|------------|----------------|
| 01 | EMISSIONE | CAIANO | 09-03-2021 | GIAMBI | 09-03-2021 | VALAVENDA | 09-03-2021 | |

FIG. 8377957CD1 CUP: J41E9100000009 File: N171002PACAO100012A.DWG Cod. origine: 0000E

Scala di plot: TUTTI I DIRITTI DEL PRESENTE DOCUMENTO SONO RISERVATI: LA PRODUZIONE ANCHE PARZIALE È VIETATA