

PIANTA

PROSPETTO B

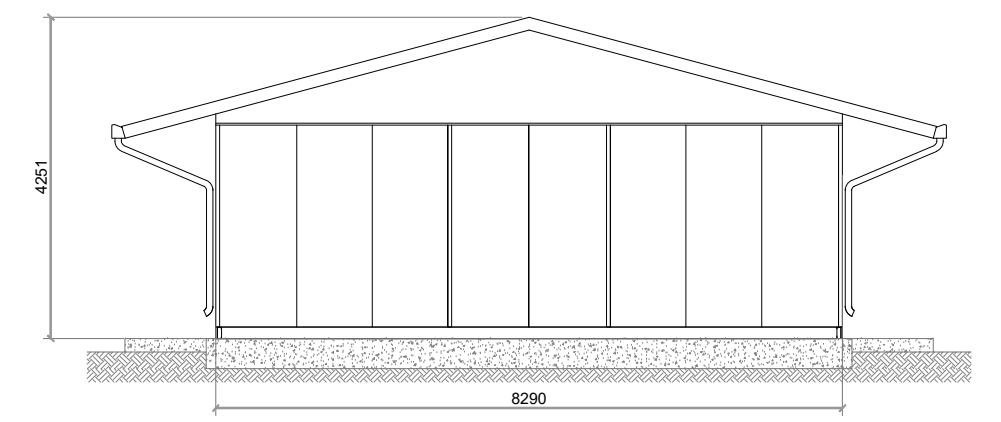

PROSPETTO D

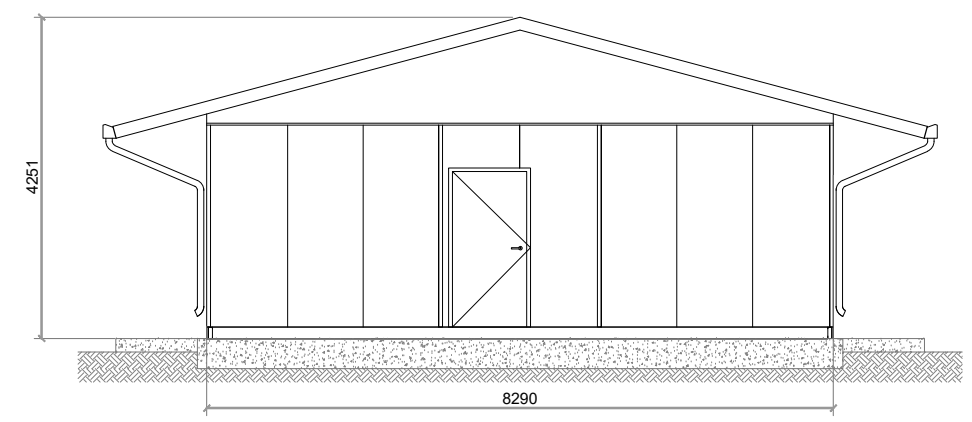

DETTAGLIO MARCIAPIEDE: SCALA 1:30

- 01 CANALETTA DI SCOLO CON GRIGLIA
- 02 MARCIAPIEDE IN CLS ARMATO CON RETE ELETTROSALDATA Ø8/150x150
- 03 PAVIMENTO FLOTTANTE
- 04 FONDAZIONE

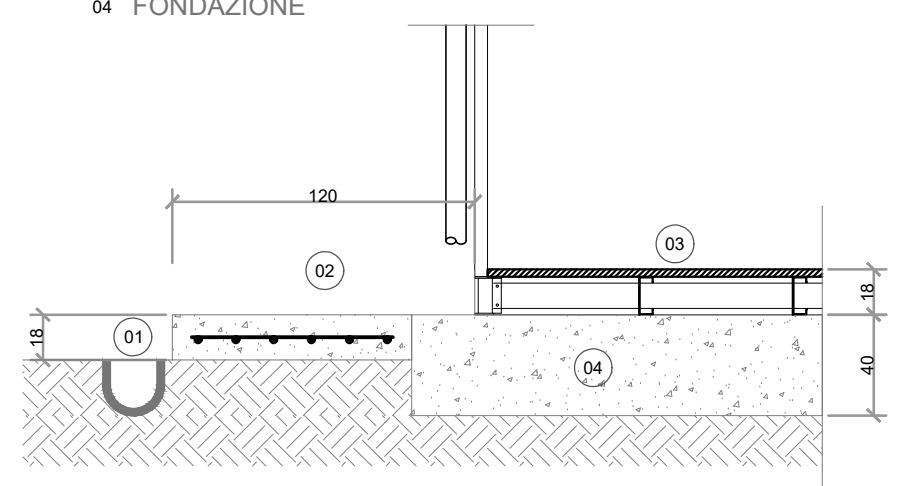

PROSPETTO C

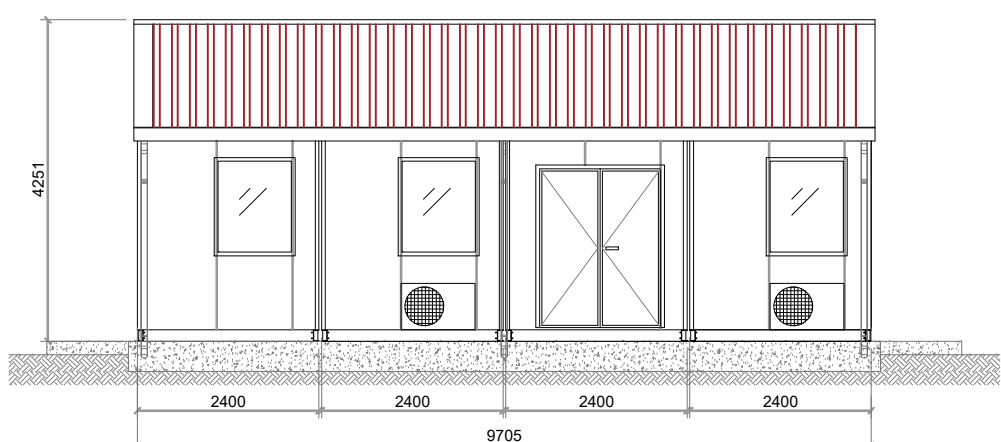

PROSPETTO A

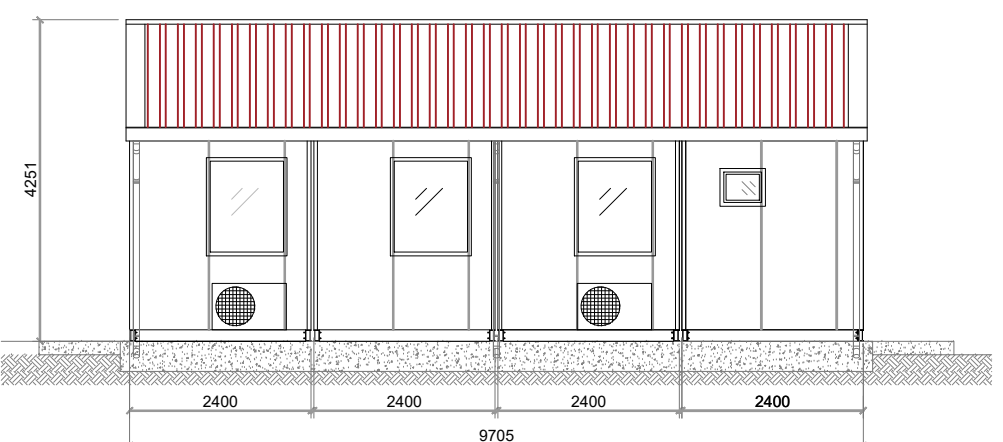

COMMITTENTE:

ALTA SORVEGLIANZA:

GENERAL CONTRACTOR:

INFRASTRUTTURE FERROVIARIE STRATEGICHE DEFINITE DALLA LEGGE OBIETTIVO N. 443/01  
 LINEA A.V. /A.C. TORINO-VENEZIA Tratta VERONA-PADOVA  
 Lotto funzionale Verona-Bivio Vicenza  
 PROGETTO ESECUTIVO  
 DISEGNO  
 CANTIERIZZAZIONE: LAYOUT CANTIERI  
 CAMPO BASE VERONA EST - CB 1.1  
 PREFABBRICATO MAGAZZINO MENSA - Pianta e Prospetti - Tipologico

GENERAL CONTRACTOR	DIRETTORE LAVORI	SCALA :
Consorzio Iricav Due Ing. Guido MALAVENDA Data: 11-03-2021	Ing. Luca ZACCARIA iscritto all'ordine degli ingegneri di Rovenna n. A1206 Data: 11-03-2021	1:100

COMMESSA	LOTTO	FASE	ENTE	TIPO DOC.	OPERA/DISCIPLINA	PROGR.	REV.	FOLGIO
IN17	10	E	12	PA	CA0100	015	A	di

Consorzio Iricav Due  
 Firma: ing. Luca MALAVENDA  
 VISTO CONSORZIO IRICAV DUE  
 Data: 10-03-2021

Rev.	Descrizione	Redatto	Data	Verificato	Data	Approvato	Data	IL PROGETTISTA
EMMISSIONE		CALVARI	09-03-2021	GENARI	09-03-2021	MALAVENDA	09-03-2021	

CG: 8377957CD1 CUP: J41E9100000009 File: IN170E2PACAD100015A.DWG  
 Progetto cofinanziato dalla Unione Europea Cod. origine: CODICE