

PROSPETTO TERGALE

LUCERNARI CON PANNELLO IN TRASLUCIDO

FINESTRE APRIBILI 1000x1500 mm

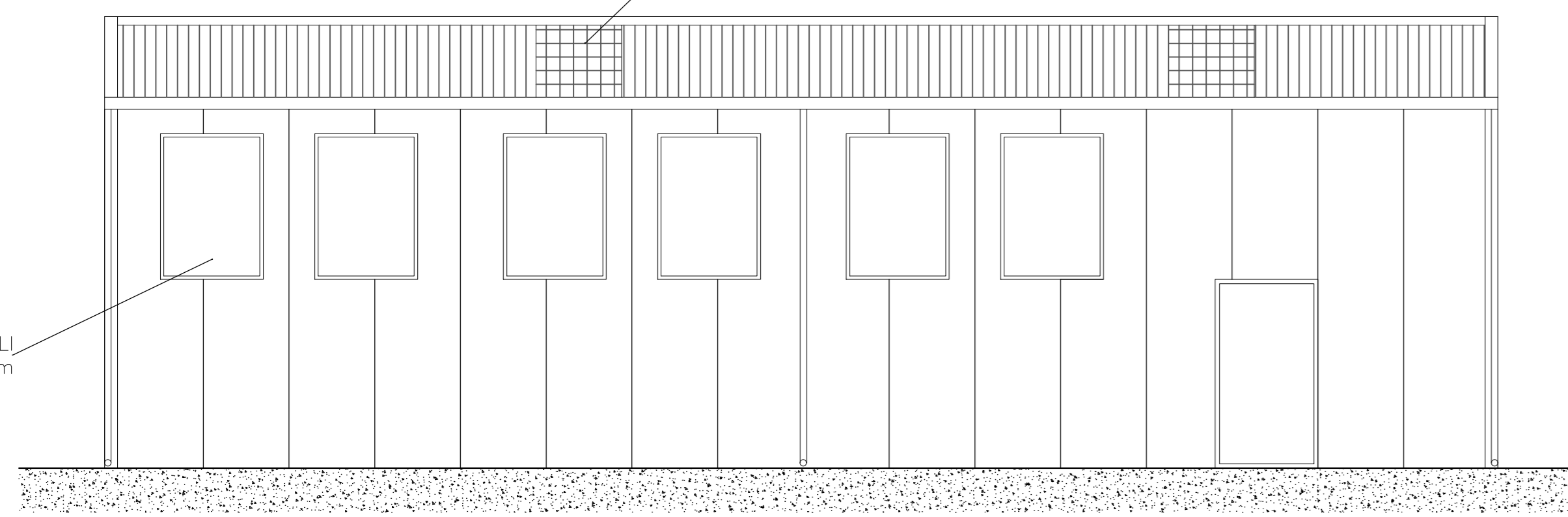

PROSPETTO FRONTALE

PORTONE

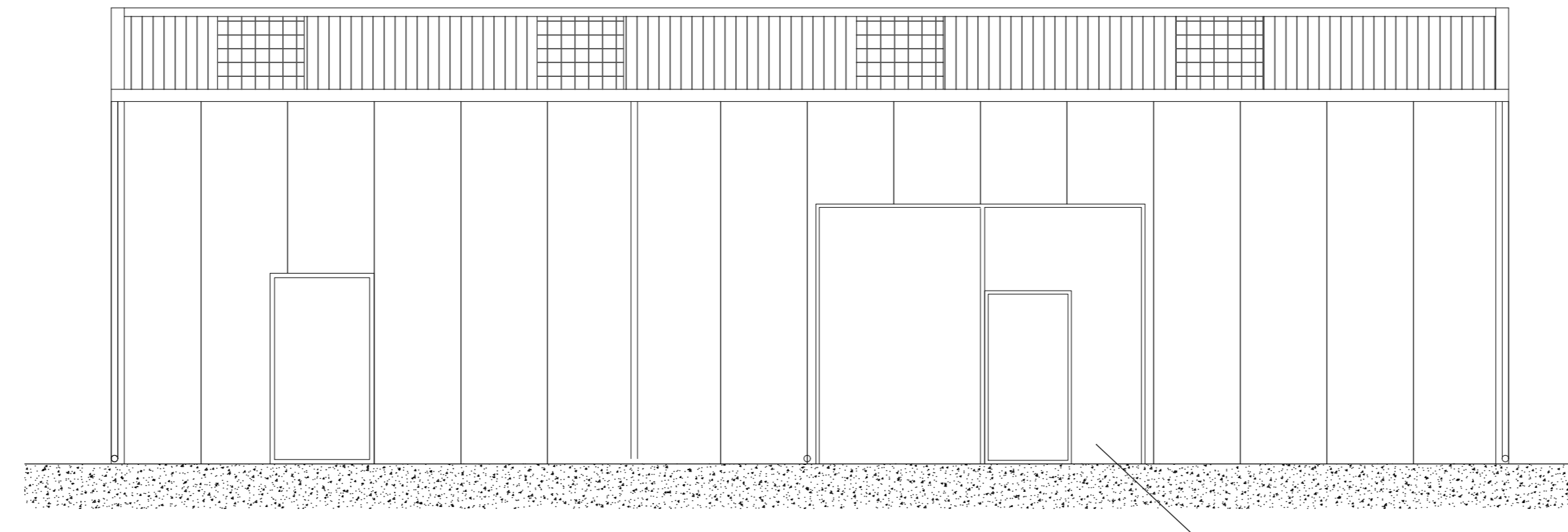

PROSPETTO LATERALE SINISTRO

PORTONE

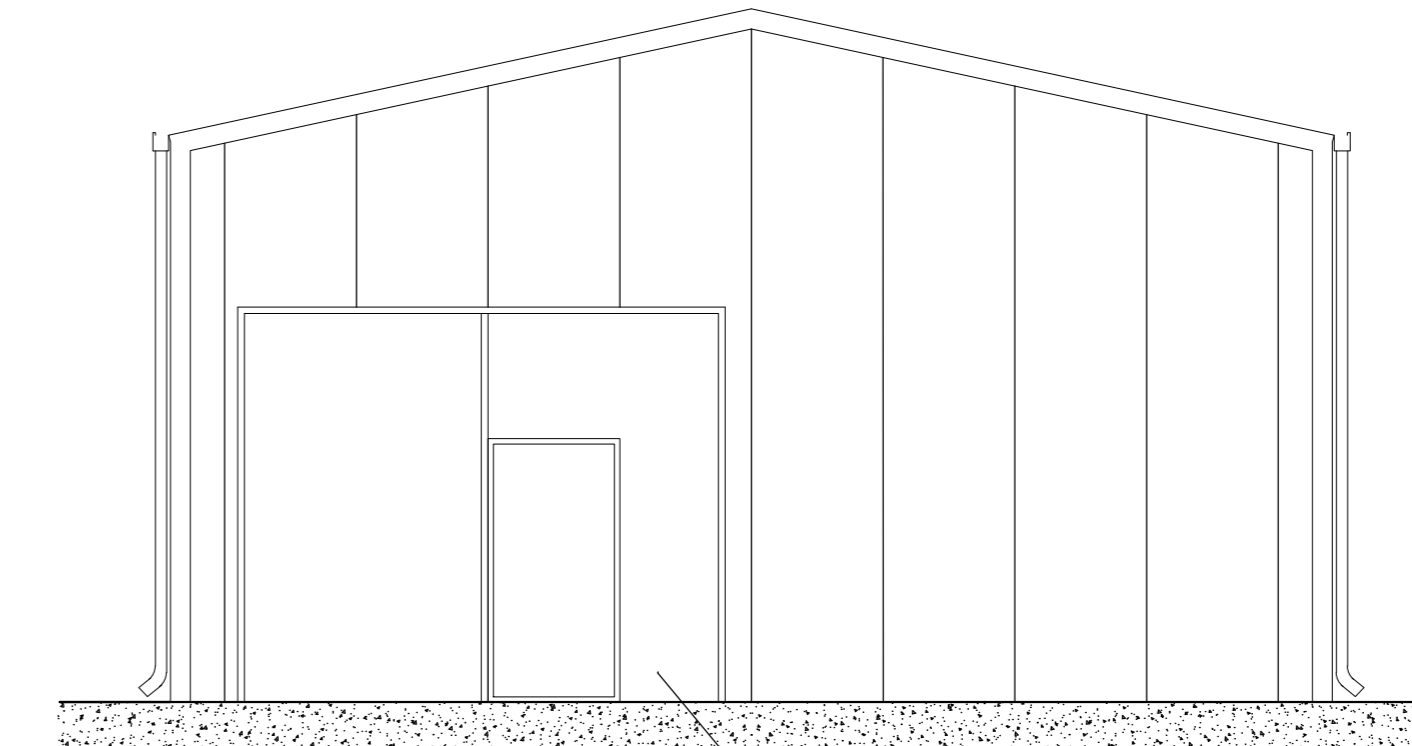

PIANTA

PORTE 1200x2200 CON MANIGLIONE ANTIPANICO

ASSE COLONNE 16000

SEZ.

MAGAZZINO

UFFICIO MAGAZZINIERE

DISTRIBUZIONE

LABORATORIO

4000

4000

4000

4000

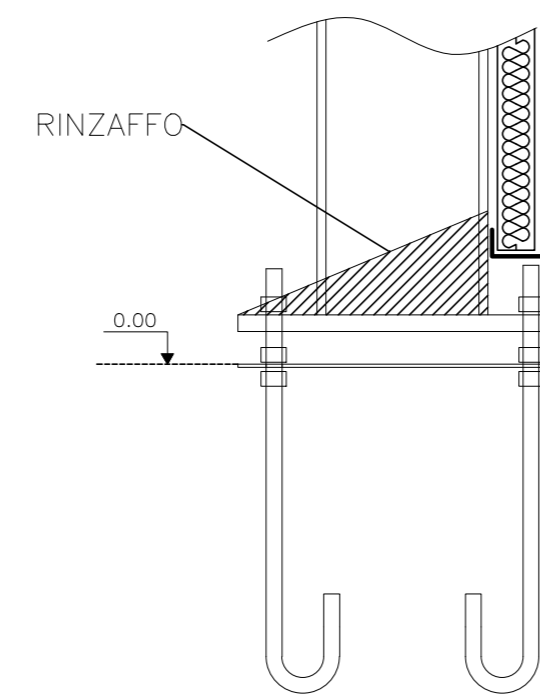

RINZAFFO

PROSPETTO LATERALE DESTRO

PORTONE

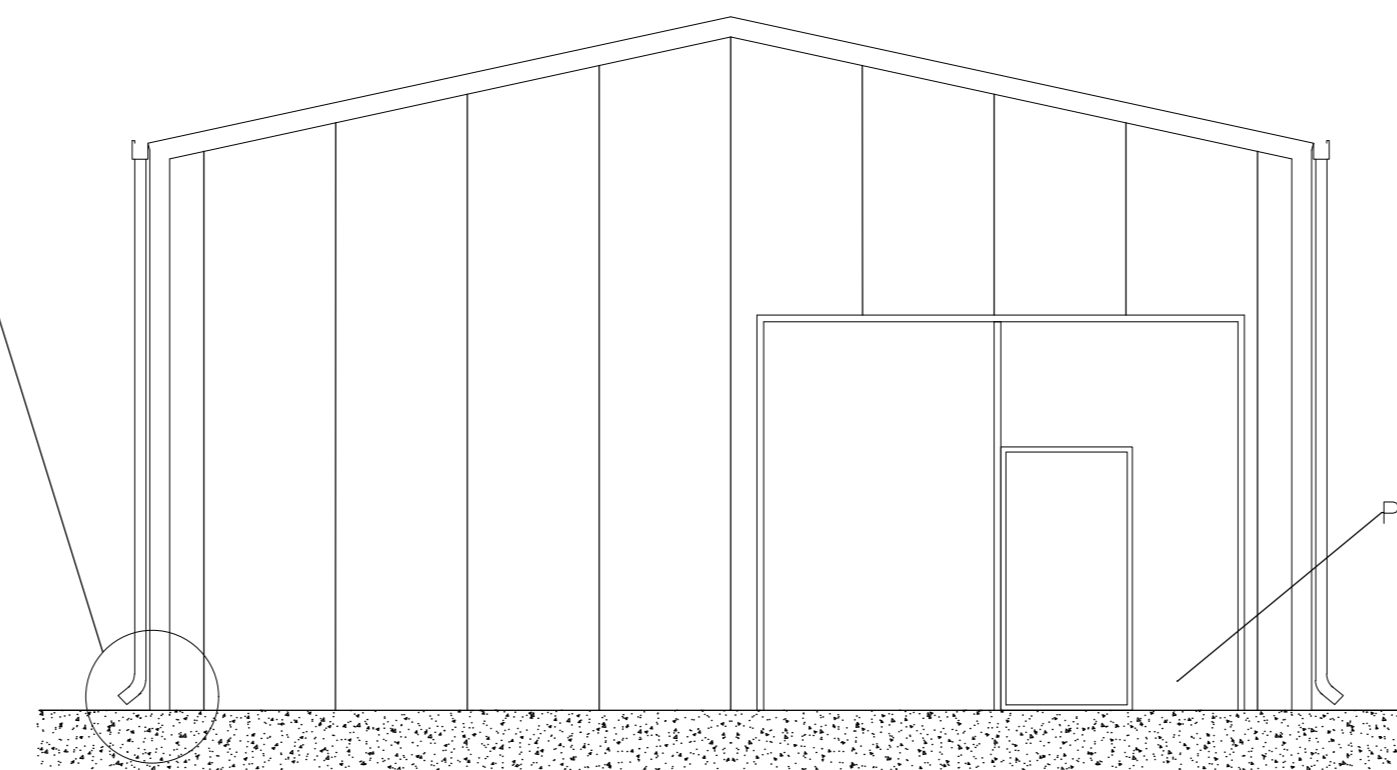

SEZIONE

ASSE COLONNE 8500

PORTONE

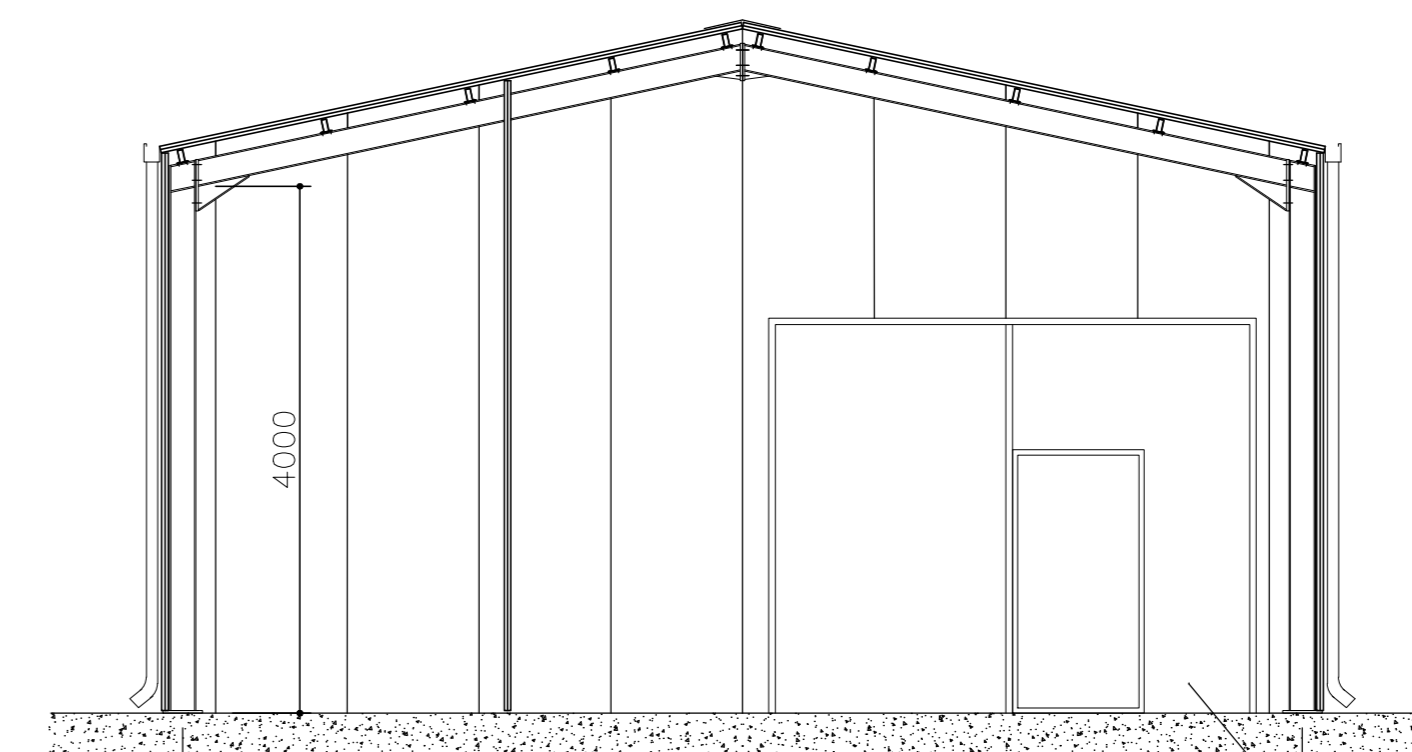

COMMITTENTE:

ALTA SORVEGLIANZA:

GENERAL CONTRACTOR:

INFRASTRUTTURE FERROVIARIE STRATEGICHE DEFINITE DALLA LEGGE OBIETTIVO N. 443/01
LINEA A.V. /A.C. TORINO-VENEZIA Tratta VERONA-PADOVA
Lotto funzionale Verona-Bivio Vicenza
PROGETTO ESECUTIVO

DISEGNO CANTIERIZZAZIONE
CANTIERE OPERATIVO S.MARTINO-GA01 LATO VERONA C.O. 1.1
PREFABBRICATO USO: MAGAZZINO - Pianta, sezioni e prospetti

PROGETTISTA	ITERATAZIONE	GENERAL CONTRACTOR	DIRETTORE LAVORI	SCALA :
Ing. VALERIO	Ing. GUIDO FRATTI	Irico-IV Due	Ing. LUIGI ZACCARIA	1:50
DATA	DATA	DATA	DATA	
01/11/2011	01/11/2011	01/11/2011	01/11/2011	

PROGETTISTA	ITERATAZIONE	GENERAL CONTRACTOR	DIRETTORE LAVORI
Ing. VALERIO	Ing. GUIDO FRATTI	Irico-IV Due	Ing. LUIGI ZACCARIA

Rev.	Descrizione	Redatto	Data	Verificato	Data	Approvato	Data	IL PROGETTISTA
A	EMISSIONE	Valerio	01/11/2011	Fratti	01/11/2011	Zaccaria	01/11/2011	
B								
C								

CG: A3719701 CLP: 441E1000000009 File: INT/IMP/CA/100007406 Cod. origine: 0002