

PROSPETTO FRONTALE

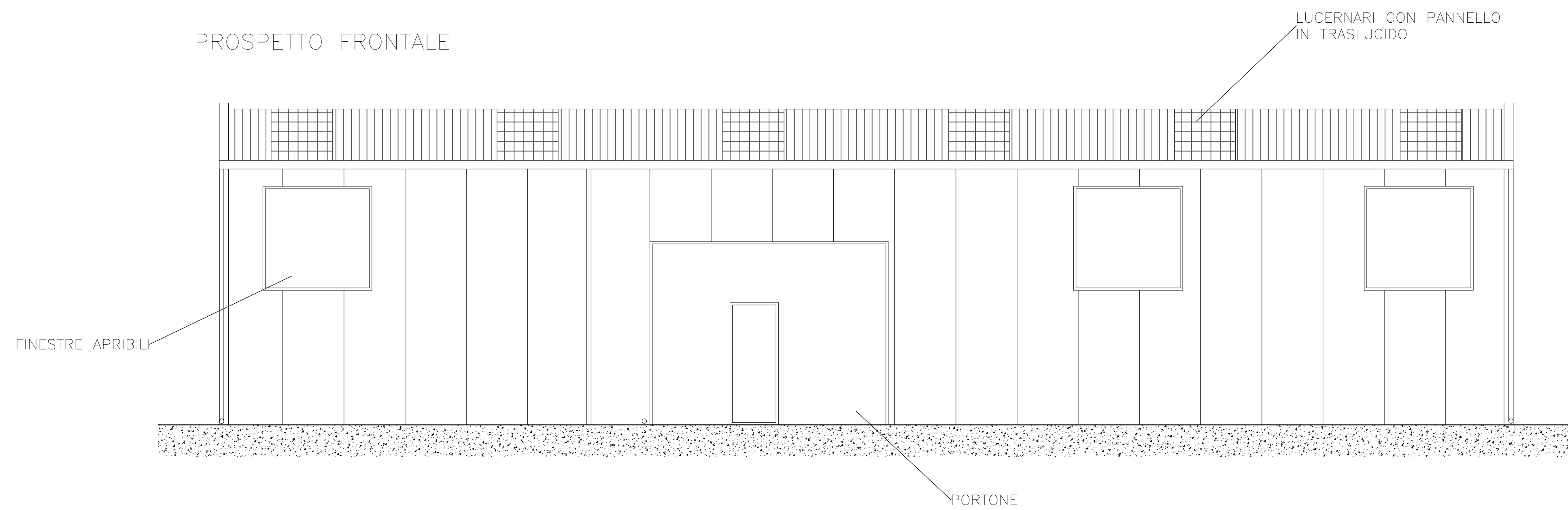

PROSPETTO LATERALE SINISTRO

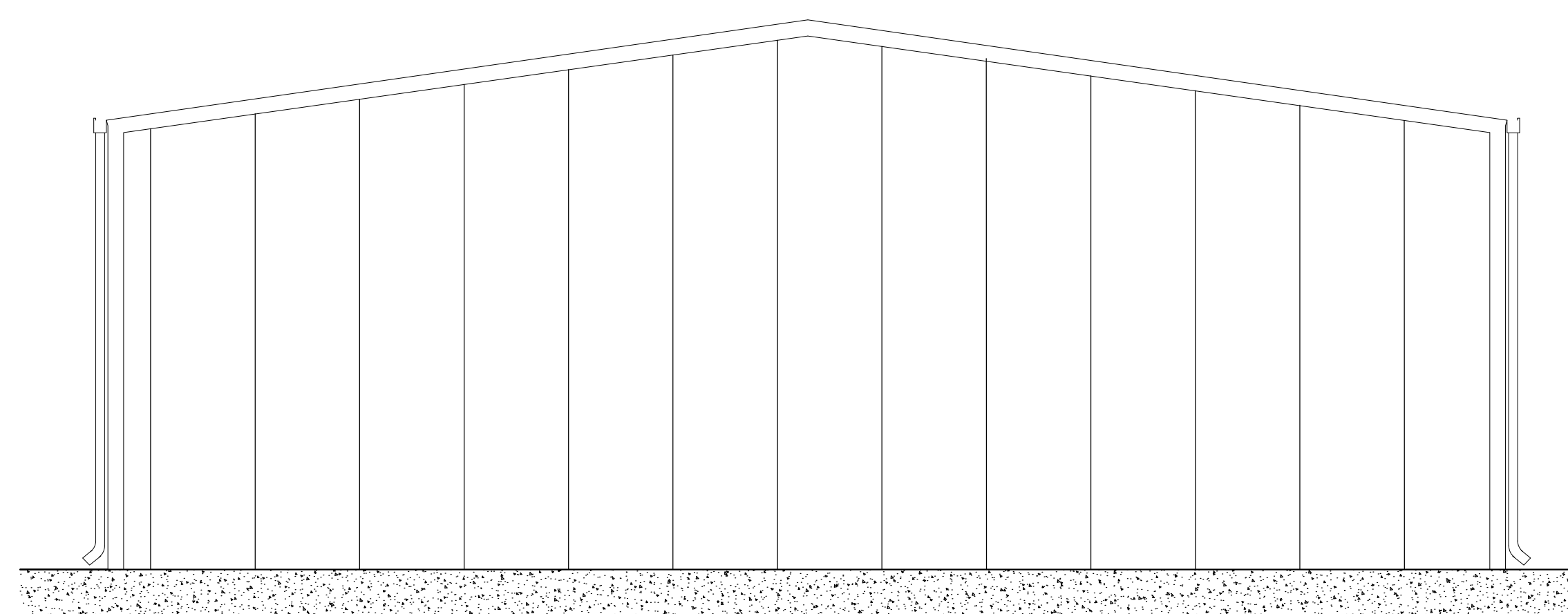

PROSPETTO TERGALE

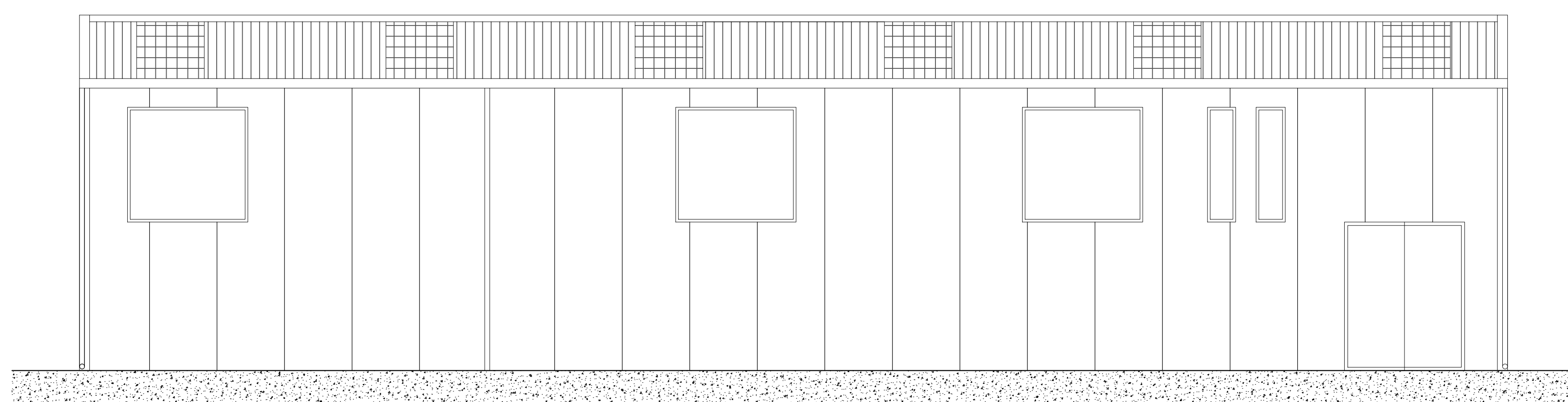

PROSPETTO LATERALE DESTRO

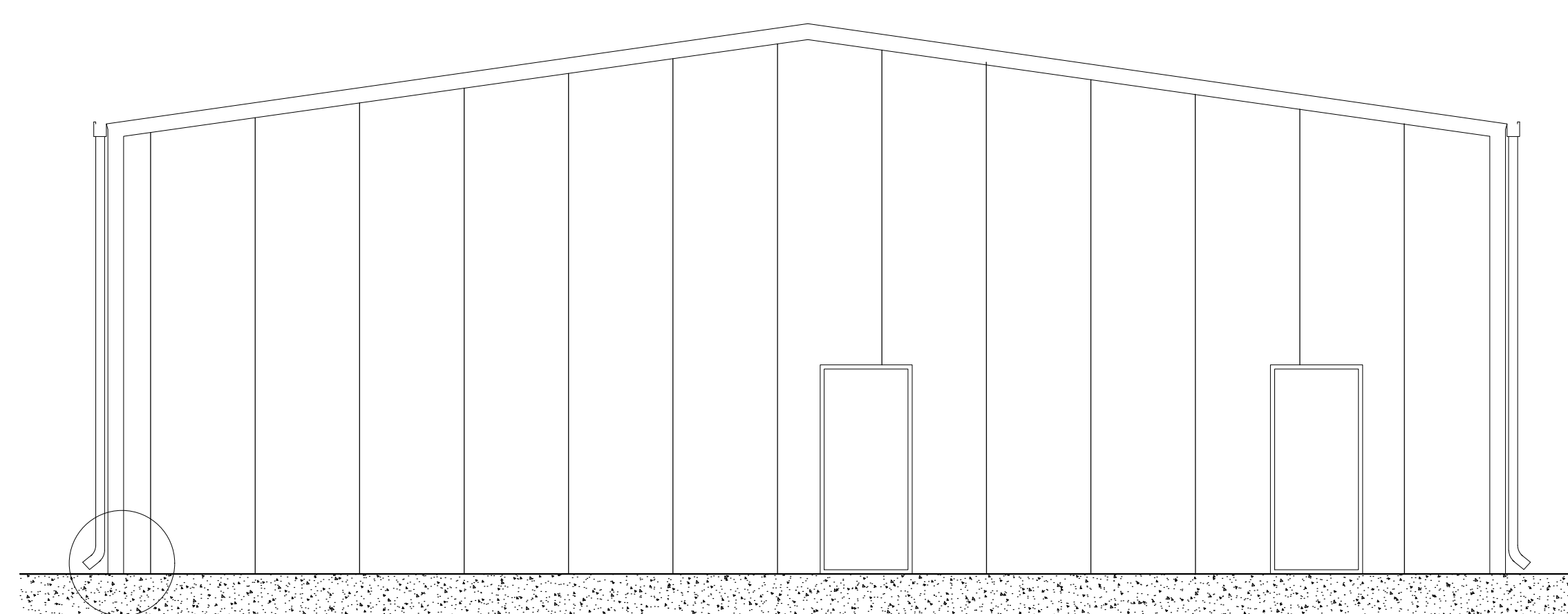

PIANTA

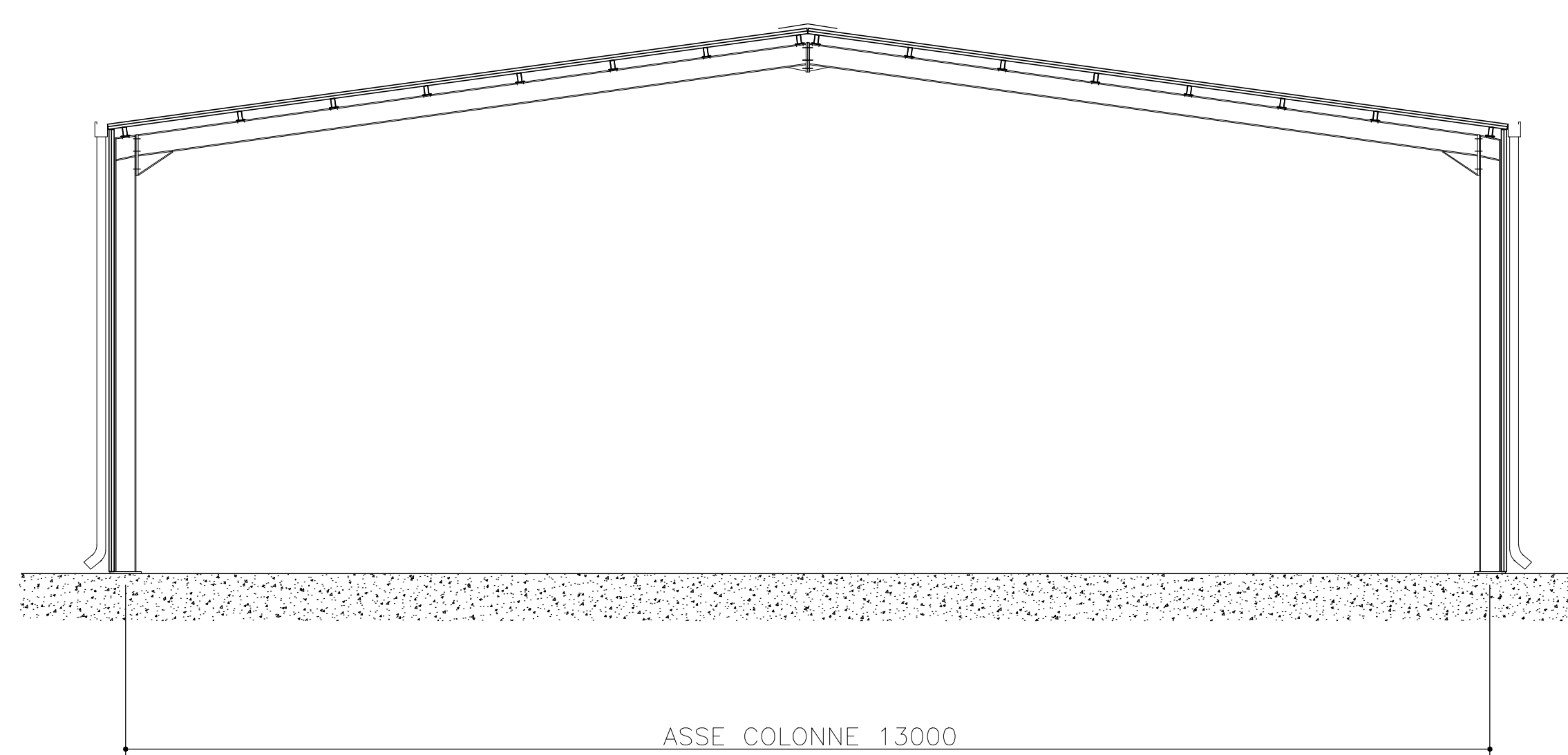
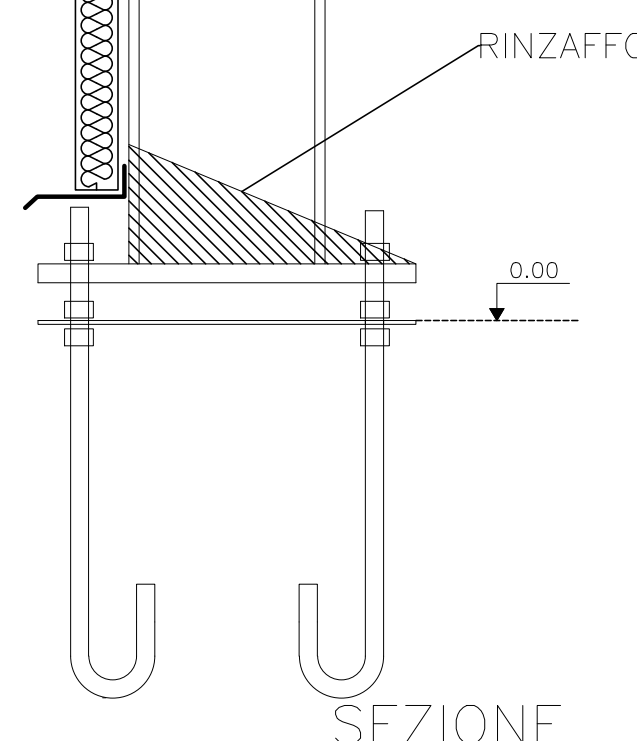
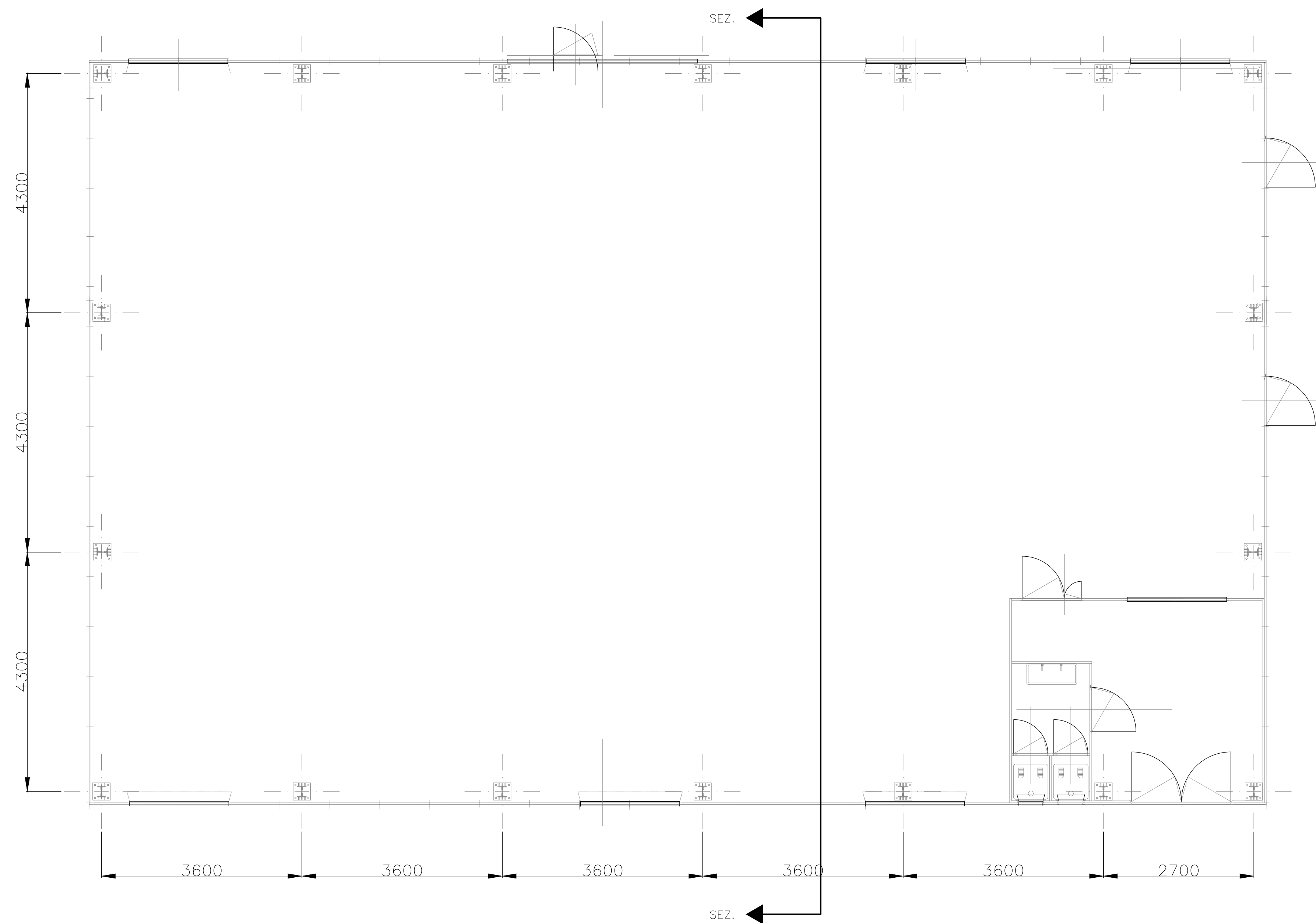

COMMITTENTE:  **RFI**  
RETE FERROVIARIA ITALIANA  
GRUPPO FERROVIE DELLO STATO

ALTA - SUPERVISOR:  **ITALFERR**  
GRUPPO FERROVIE DELLO STATO

GENERAL CONTRACTOR:  **Consorzio IricAV Due**

INFRASTRUTTURE FERROVIARIE STRATEGICHE DEFINITE DALLA LEGGE OBIETTIVO N. 443/01  
LINEA A.V. /A.C. TORINO-VENEZIA Tratto VERONA-PADOVA  
Lotto funzionale Verona-Bivio Vicenza  
PROGETTO ESECUTIVO  
DISEGNO  
CANTIERIZZAZIONE  
PREFABBRICATO USO MAGAZZINO - Pianta, sezioni e prospetti

PROGETTA INTEGRATORE	CONSORZIO ITRICAV DUE	DIRETTORE LAVORI	SCALA
ING. LUIGI ZACCARIA	ING. LUIGI ZACCARIA	ING. LUIGI ZACCARIA	1:50
ING. GIULIO FRATTINI	ING. GIULIO FRATTINI	ING. GIULIO FRATTINI	
ING. GIULIO FRATTINI	ING. GIULIO FRATTINI	ING. GIULIO FRATTINI	

COMMESSA	LOTTO	FASE	ENTE	TIPO DOC.	OPERA/DISCIPLINA	PROGR.	REV.	FOLIO
1N17	10	E	12	PB	CAT100	002	A	001-001

MISTO CONSORZIO ITRICAV DUE		Data	
Fig. 10/001		10/001	
Ing. LUIGI ZACCARIA		10/001	

Rev.	Descrizione	Redatto	Data	Verificato	Data	Approvato	Data	EL. PROGETTISTA
A	EMISSIONE	Ing. LUIGI ZACCARIA	10/001	Ing. LUIGI ZACCARIA	10/001	Ing. LUIGI ZACCARIA	10/001	
B								
C								

PROGETTO FINANZIATO dalla Unione Europea

CLUP: 041E31000000009

FILE: ITRICAVCAT100002.DWG

DATA: 10/001

ORIGINE: ems

TUTTI I DIRITTI DEL PRESENTE DOCUMENTO SONO RISERVATI. LA RIPRODUZIONE ANCHE PARZIALE E' VIETATA.