

PREFABBRICATO AD USO SPOGLIATOIO
 N° 1 UNITA' - H. INT. MT. 2,70 - MQ. 60,48

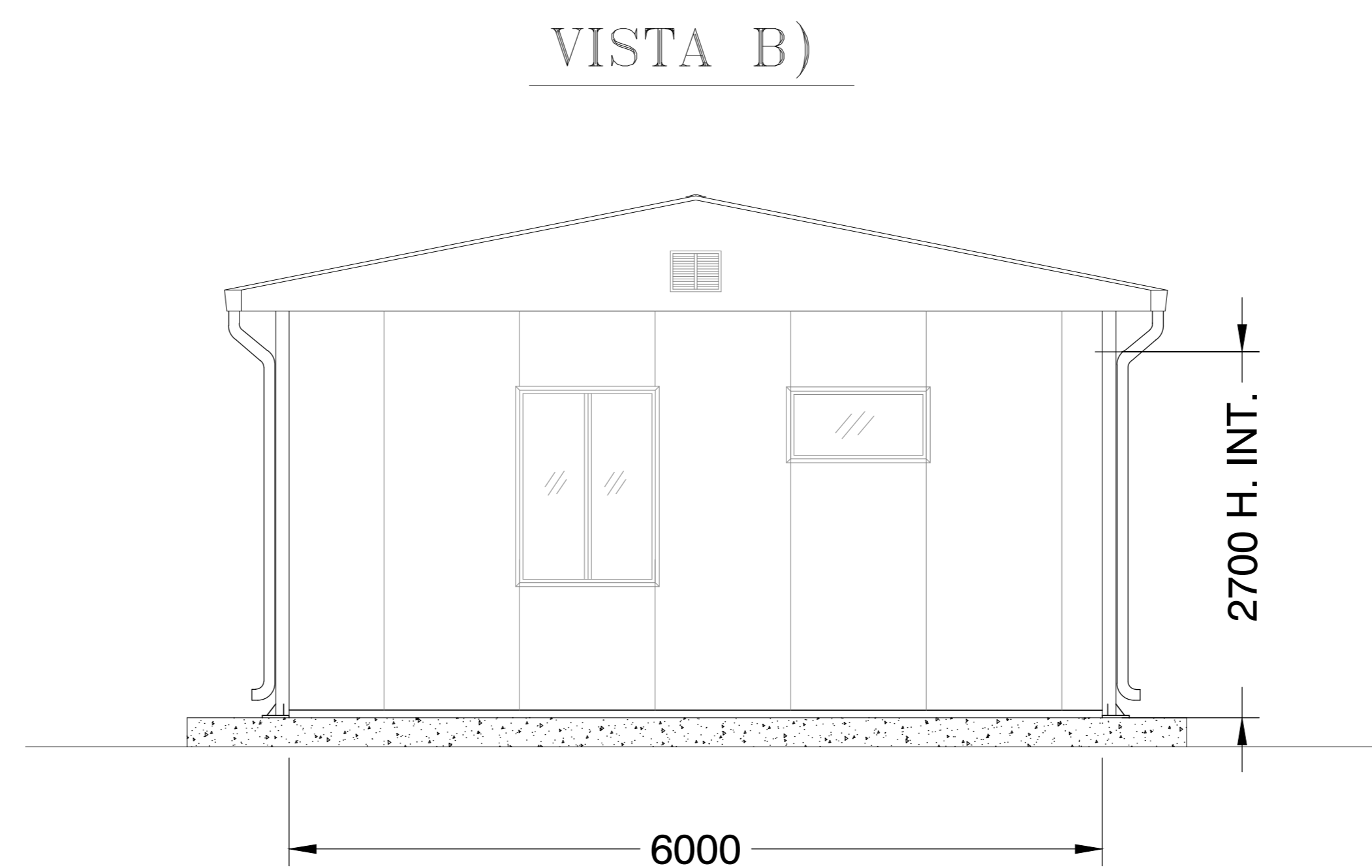
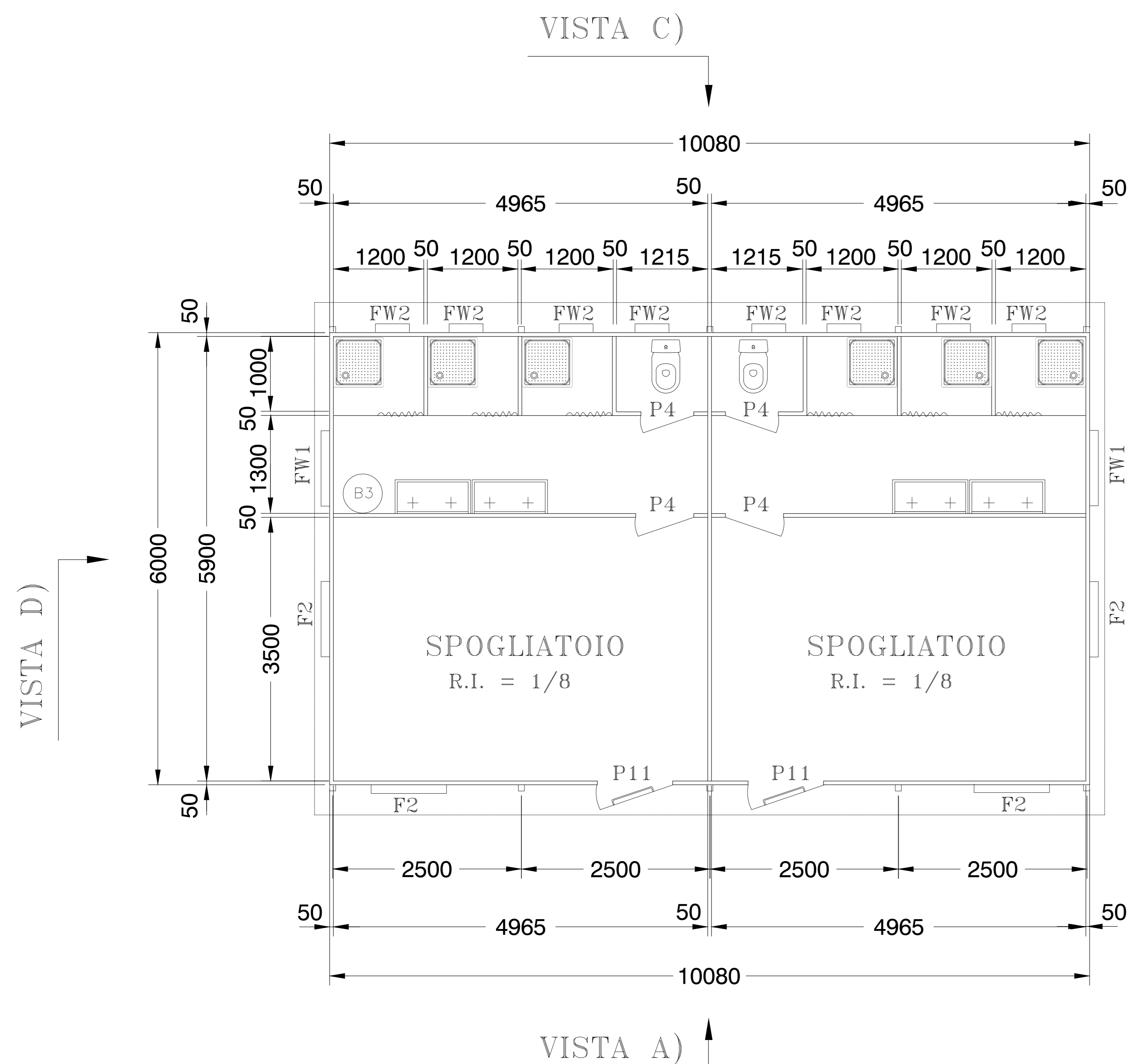

LEGENDA SERRAMENTI (DIMENSIONI LORDE)		
SIMB.	DESCRIZIONE	N°
P11	Porta esterna cieca, dotata di maniglione antipanico, serratura tipo CISA, mm. 1040 x 2100 H.	2
P4	Porta interna cieca, serratura tipo CISA, mm. 790 x 2100 H. dotate di ritorno automatico	4
F2	Finestra ad un'anta ribaltata, vetr-camera 4+9+4 + veneziane, mm. 1040 x 1480 H. (vetro opaco)	4
FW1	Finestrino wassistas, vetro retinato, mm. 1080 x 580	2
FW2	Finestrino wassistas, vetro retinato, mm. 580 x 580	8

LEGENDA IMPIANTO IDRICO		
SIMB.	DESCRIZIONE	N°
W.C.	Vaso W.C. in vetrochina con cassetta a zaino, sediletta in PVC	2
LAV	Lavabo a canale in ABS a 2 rubinetti acqua calda e fredda	4
DOC	Piatto doccia in acciaio smaltato con tendina e rubinetteria acqua calda e fredda	6
BOLL	Boiler elettrico da Lt. 300 con relativi allacciamenti	1

IMPIANTO DI RISCALDAMENTO / RAFFRESCAMENTO

DESCRIZIONE

IMPIANTO DI RISCALDAMENTO:
 Realizzato mediante termoconvettori elettrici mobili o a parete

IMPIANTO DI RAFFRESCAMENTO:
 Non previsto in dotazione

VISTA D)

VISTA B)

VISTA D)



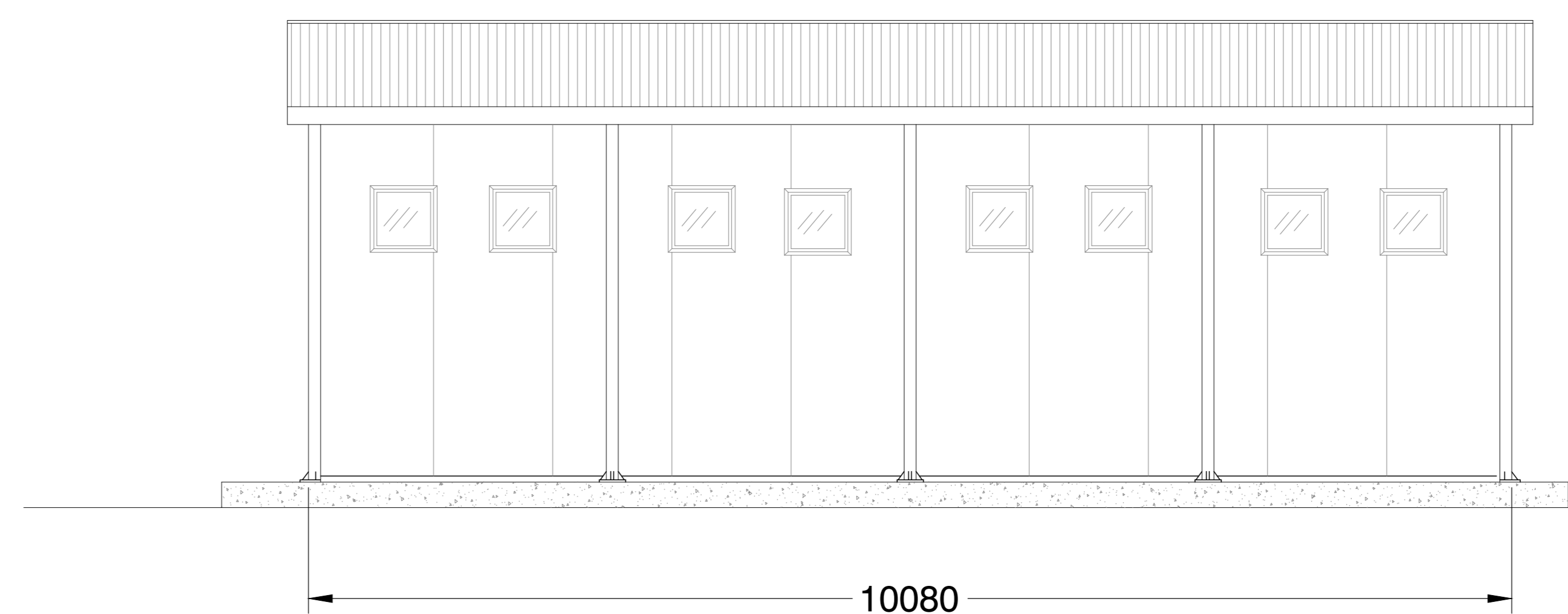

VISTA A)

VISTA C)



COMMITTENTE: 

ALTA Sorveglianza: 

GENERAL CONTRACTOR: 

INFRASTRUTTURE FERROVIARIE STRATEGICHE DEFINITE DALLA LEGGE OBIETTIVO N. 443/01
 LINEA A.V. /A.C. TORINO-VENEZIA Tratta VERONA-PADOVA
 Lotto funzionale Verona-Bivio Vicenza
 PROGETTO ESECUTIVO
 DISEGNO
 CANTIERIZZAZIONE: LAYOUT CANTIERI
 CANTIERE OPER/INDUS. S.MARTINO- CO 1.3 - CI1.4- CO 1.5
 SPOGLIATOI E DOCCE - Pianta sezioni e prospetti

INTEGRATORE MALAVENDA	CONSOZIO Iricav Due	DIRETTORE LAVORI Ing. LUCA ZACCARIA	SCALA : 1:50
Ingegnere di Rovenna n. A1206 Data: 02-02-2021	Ingegnere di Rovenna n. A1206 Data: 02-02-2021	Ingegnere di Rovenna n. A1206 Data: 02-02-2021	

COMMESSA	LOTTO	FASE	ENTE	TIPO DOC.	OPERA/DISCIPLINA	PROGR.	REV.	FOGLIO
IN17	10	E	I12	FB	CA0200	002	A	11

VISTO CONSorzio IRICAV DUE		Firma	Data
		Ing. LUCA RANDOLFI	01-02-2021

Rev.	Descrizione	Redatto	Data	Verificato	Data	Approvato	Data	IL PROGETTISTA
A	EMISSIONE	DALVINO	29-01-2021	RAMINI	29-01-2021	MALAVENDA	29-01-2021	
B								
C								

CIG: 8377957CD1 | CUP: J41E9100000009 | File: IN710E2P8CA2200002A.DWG
 Progetto cofinanziato dalla Unione Europea | Cod. origine: 00002

Scala di plot: TUTTI I DIRITTI DEL PRESENTE DOCUMENTO SONO RISERVATI: LA PRODUZIONE ANCHE PARZIALE E VIETATA