

PROSPETTO BC

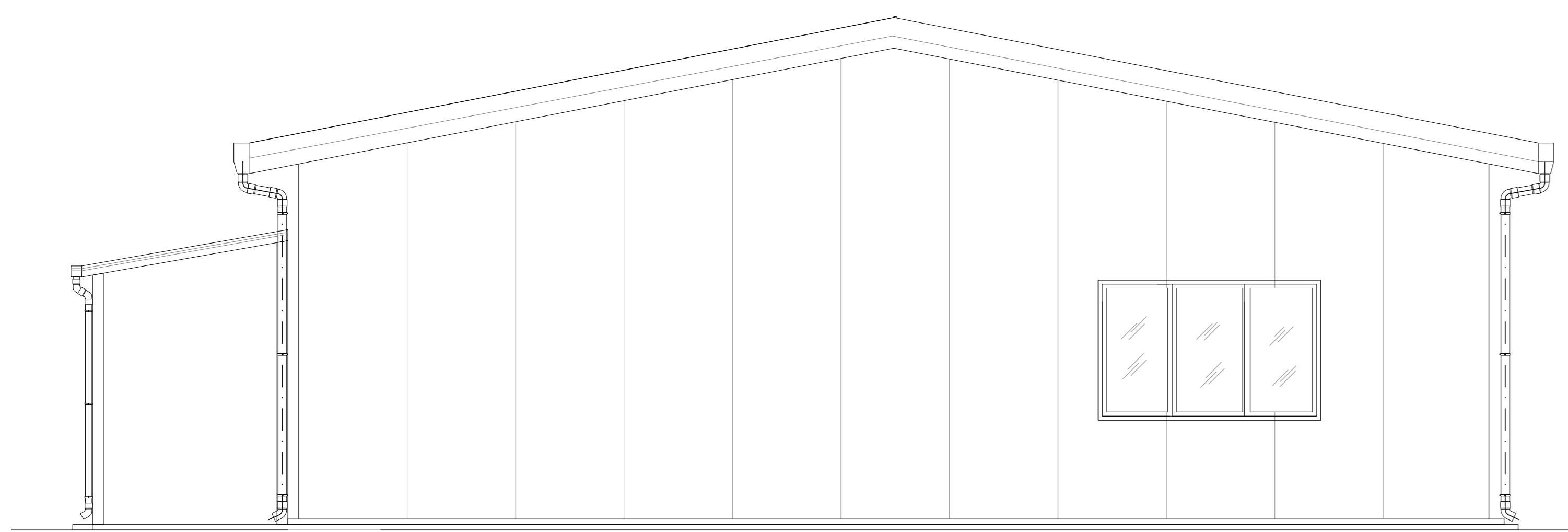

PROSPETTO DA

- (*) USCITA SCARICHI SERVIZIO IGIENICO
- (P) CIRCA POSIZIONE DEL DISCENDENTE PLUVIALE



PROSPETTO CD

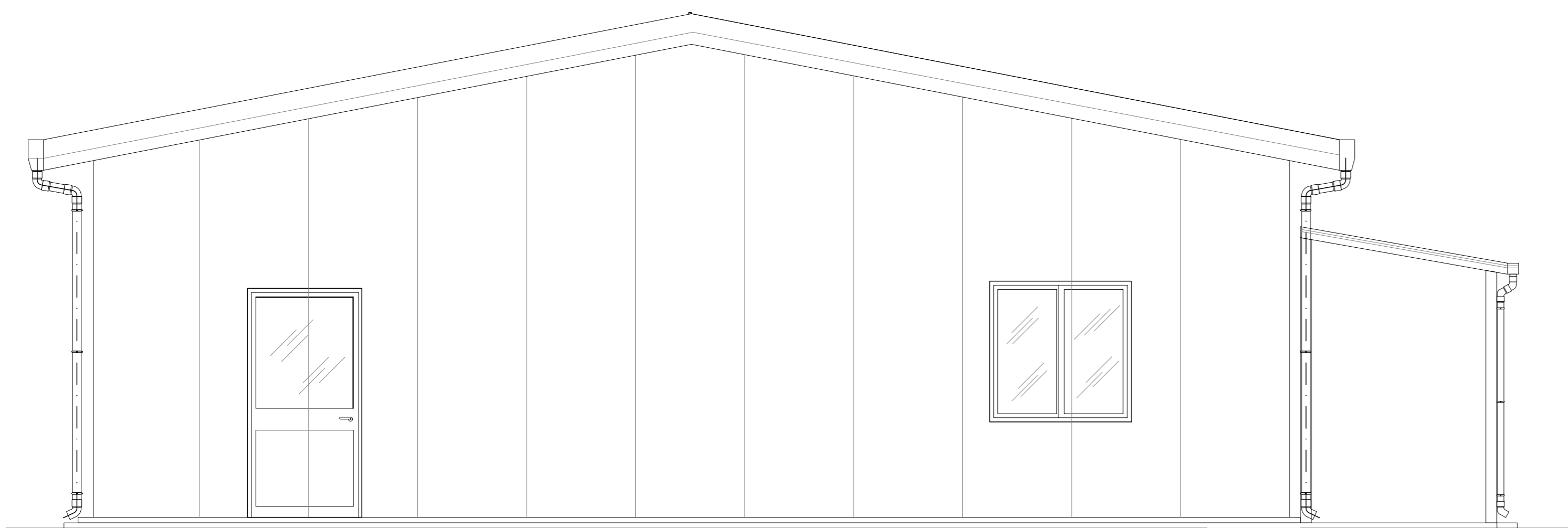

PROSPETTO AB

Tutti i fissaggi sono realizzati con n°86 M14 x 50 con dado e doppia rondella.
Gli arcarecci di copertura sono fissati con M12x35.

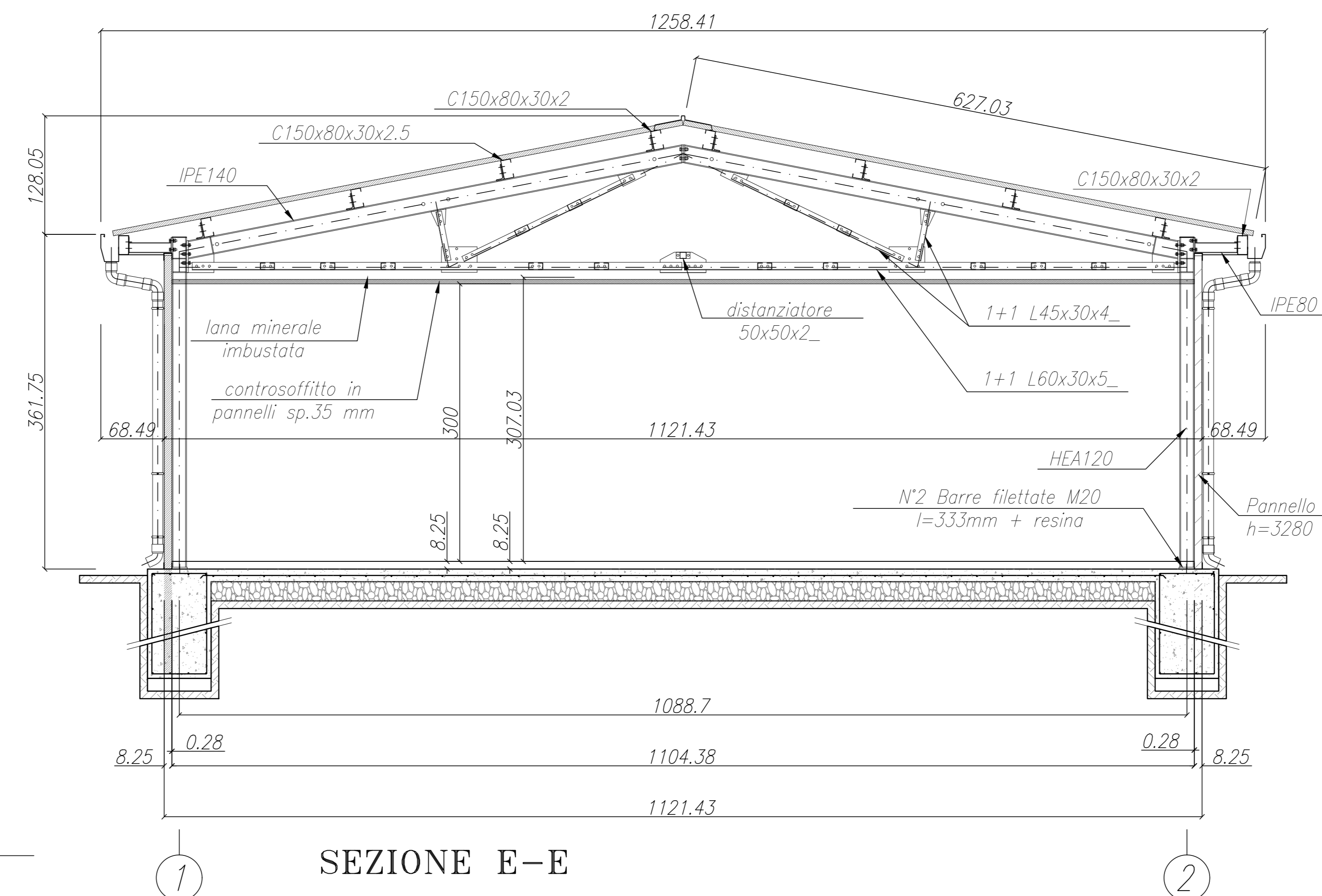

SEZIONE E-E

COMMITTENTE:  **SRFI**
RETE FERROVIARIA ITALIANA
GRUPPO FERROVIE DELLO STATO

ALTA Sorveglianza:  **ITALFERR**
GRUPPO FERROVIE DELLO STATO

GENERAL CONTRACTOR:  **Consorzio Iricav Due**

INFRASTRUTTURE FERROVIARIE STRATEGICHE DEFINITE DALLA LEGGE OBIETTIVO N. 443/01
LINEA A.V. /A.C. TORINO-VENEZIA Tratta VERONA-PADOVA
Lotto funzionale Verona-Bivio Vicenza
PROGETTO ESECUTIVO
DISEGNO
CANTIERIZZAZIONE: LAYOUT CANTIERI
CANTIERE OPER/INDUS. S.MARTINO- CO 1.3 - CI1.4- CO 1.5
PREFABBRICATO USO: LABORATORIO - Pianta, sezioni e prospetti

GENERAL CONTRACTOR	Consorzio Iricav Due	DIRETTORE LAVORI	Ing. Luca ZACCARIA	SCALA :	1:50
VALIDO PER COSTRUZIONE	Ing. Giulio ZACCARIA	SCRITTO ALL'ORDINE DEGLI INGEGNERI DI ROVERETO N. 41206	DATA: 02-02-2021		

COMMESSA	LOTTO	FASE	ENTE	TIPO DOC.	OPERA/DISCIPLINA	PROGR.	REV.	FOGLIO
IN17	10	E	12	PB	CA0200	008	A	di 11

VISTO CONSORZIO IRICAV DUE
Firma: 
Data: 01-02-2021

Progettazione:	Rev.	Descrizione	Redatto	Data	Verificato	Data	Approvato	Data	IL PROGETTISTA
A	EMISSIONE		DALVINO	29-01-2021	DEMITI	29-01-2021	VALAVENDA	29-01-2021	
B									
C									

CIG: 8377957CD1 | CUP: J41E91000000009 | File: IN710E2PBCA220008A.DWG
Cod. origine: 0000E

Progetto cofinanziato dalla Unione Europea

Scala di plot: TUTTI I DIRITTI DEL PRESENTE DOCUMENTO SONO RISERVATI. LA PRODUZIONE ANCHE PARZIALE È VIETATA.