

PIANTA

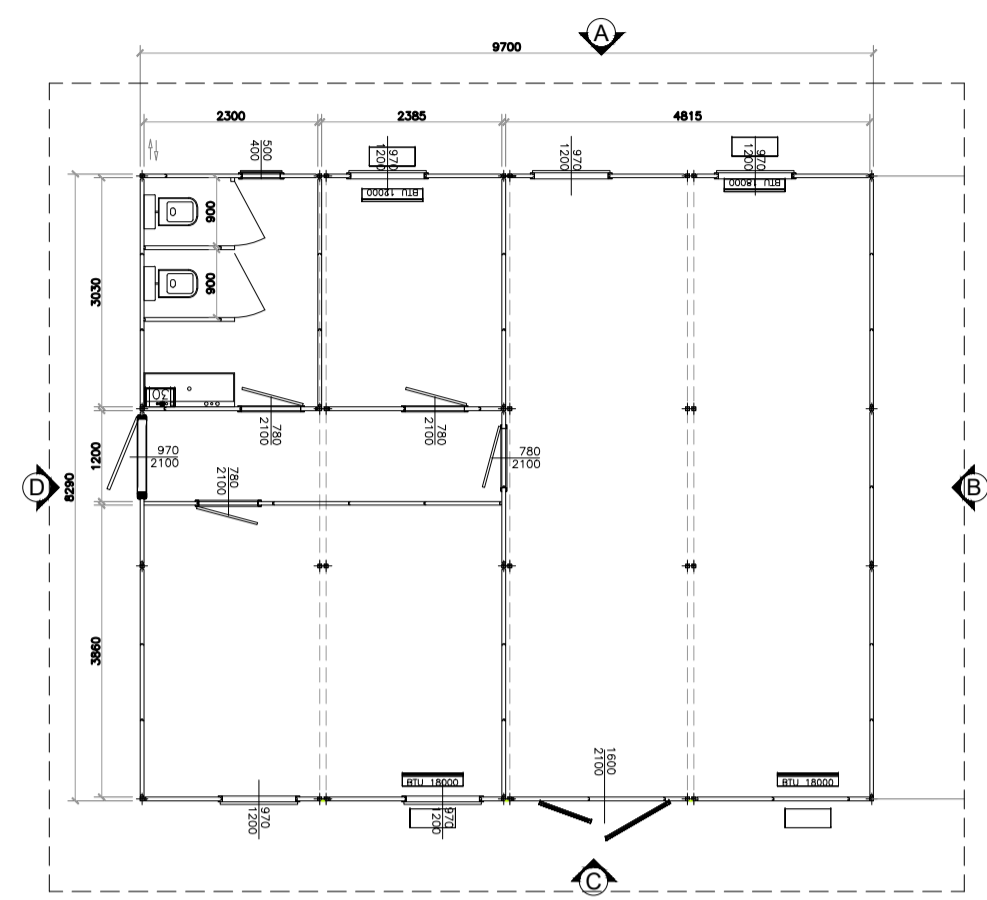

PROSPETTO B

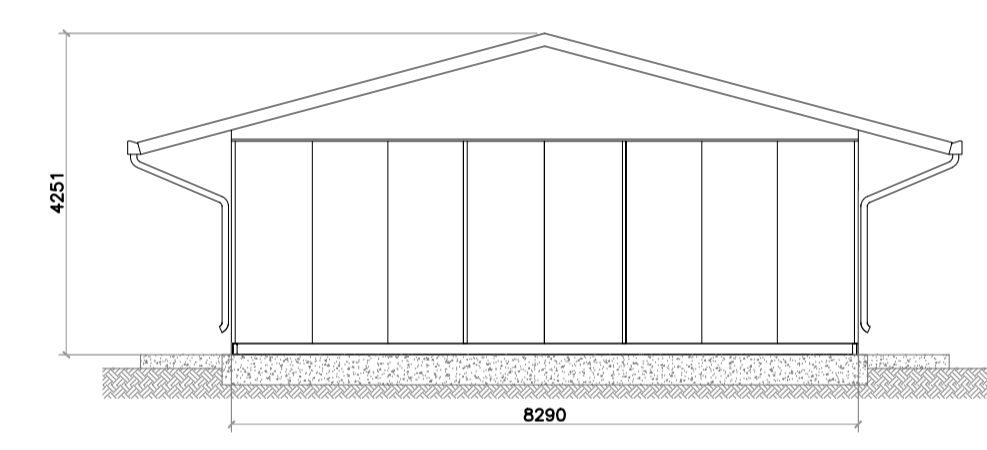

PROSPETTO D

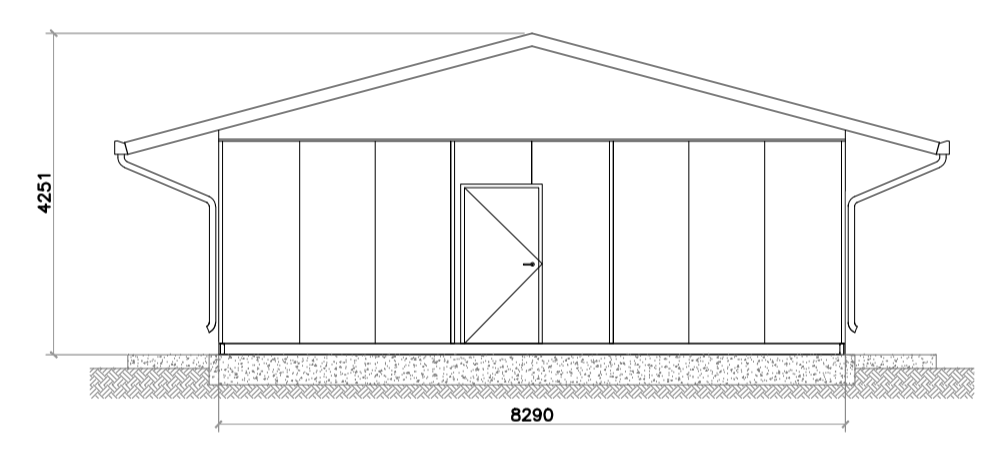

DETTAGLIO MARCIAPIEDE: SCALA 1:30

- 01 CANALETTA DI SCOLO CON GRIGLIA
- 02 MARCIAPIEDE IN CLS ARMATO CON RETE ELETTROSALDATA ø8/150x150
- 03 PAVIMENTO FLOTTANTE
- 04 FONDAZIONE

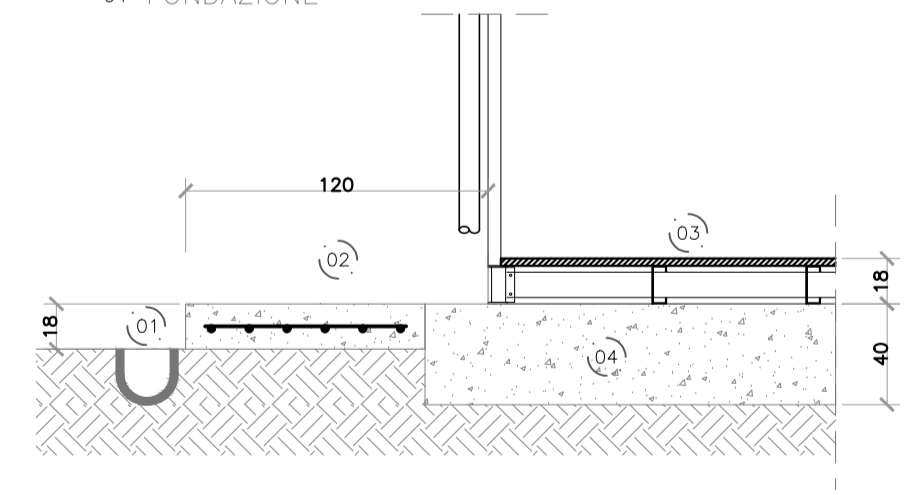

PROSPETTO C

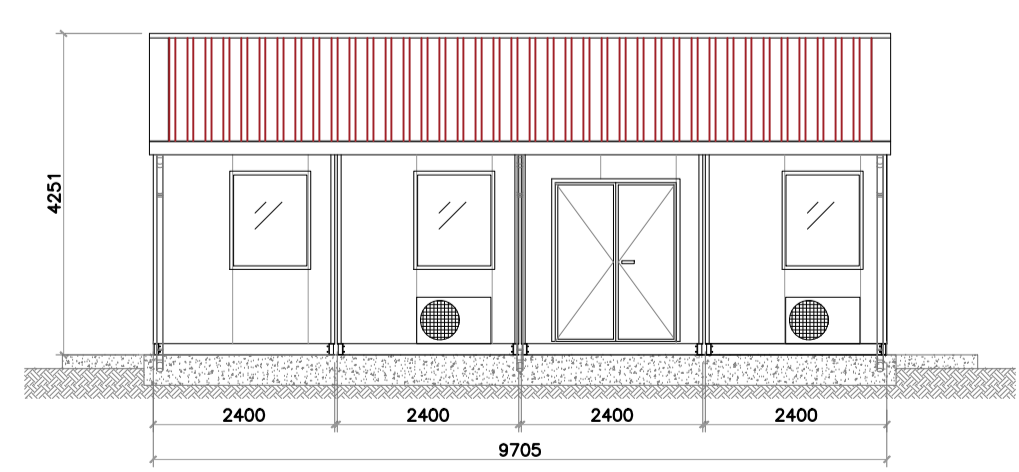

PROSPETTO A

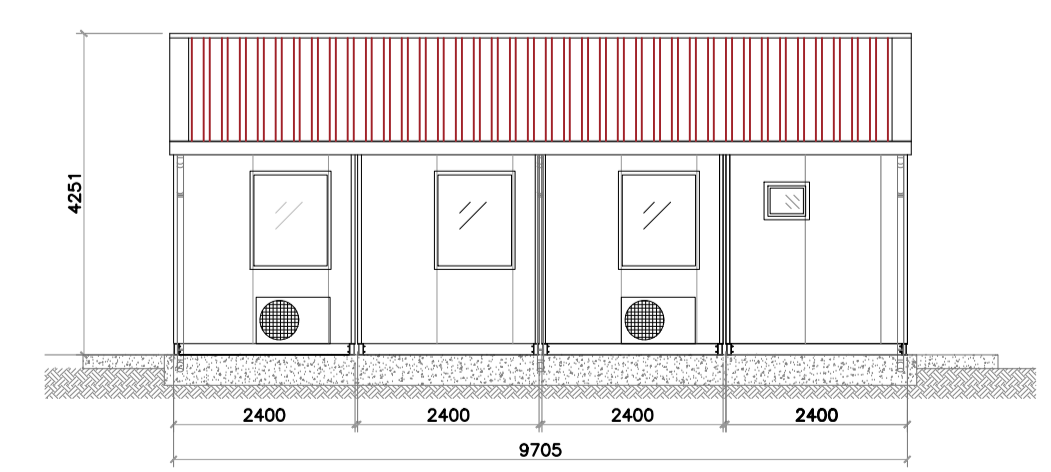

COMMITTENTE:

ALTA SORVEGLIANZA:

GENERAL CONTRACTOR:

INFRASTRUTTURE FERROVIARIE STRATEGICHE DEFINITE DALLA LEGGE OBIETTIVO N. 443/01
 LINEA A.V. /A.C. TORINO-VENEZIA Tratta VERONA-PADOVA
 Lotto funzionale Verona-Bivio Vicenza
 PROGETTO ESECUTIVO
 DISEGNO
 CANTIERIZZAZIONE: LAYOUT CANTIERI
 CAMPO BASE MONTEBELLO VICENTINO - CB 4.1
 MAGAZZINO MANUTENZIONE CAMPO

DATA INTEGRATORE MALAVENDA Ingegnere n. 4289 Data: 05/03/21	GENERAL CONTRACTOR Consorzio Iricav Due ing. Guido FRATINI Data: 05/03/21	DIRETTORE LAVORI Valido per costruzione ing. Luca ZACCARIA iscritto all'ordine degli Ingegneri di Ravenna n. A1206 Data: 05/03/21	SCALA : 1:100
--	--	---	------------------

COMMESSA	LOTTO	FASE	ENTE	TIPO DOC.	OPERA/DISCIPLINA	PROGR.	REV.	FOGLIO
IN17	10	E	12	PA	CA1200	002	A	001

VISTO CONSORZIO IRICAV DUE
 Firma: ing. Luca RANDOLFI
 Data: 04/03/21

Rev.	Descrizione	Redatto	Data	Verificato	Data	Approvato	Data	IL PROGETTISTA
A	EMISSIONE	CHIRIUSO	03/03/21	MARZI	03/03/21	BERNINI	03/03/21	IL PROGETTISTA MALAVENDA Ingegnere n. 4289 Data: 05/03/21
B								
C								

CIG: 8377957CD1 CUP: J41E9100000009 File: INT10E9PACA120002ADWG
 Progetto cofinanziato dalla Unione Europea Cod. origine: 0002