

DETTAGLIO MARCIAPIEDE: SCALA 1:30

- 01 CANALETTA DI SCOLO CON GRIGLIA
- 02 MARCIAPIEDE IN CLS ARMATO CON RETE ELETTROSALDATA Ø8/150x150
- 03 PAVIMENTO FLOTTANTE
- 04 FONDAZIONE

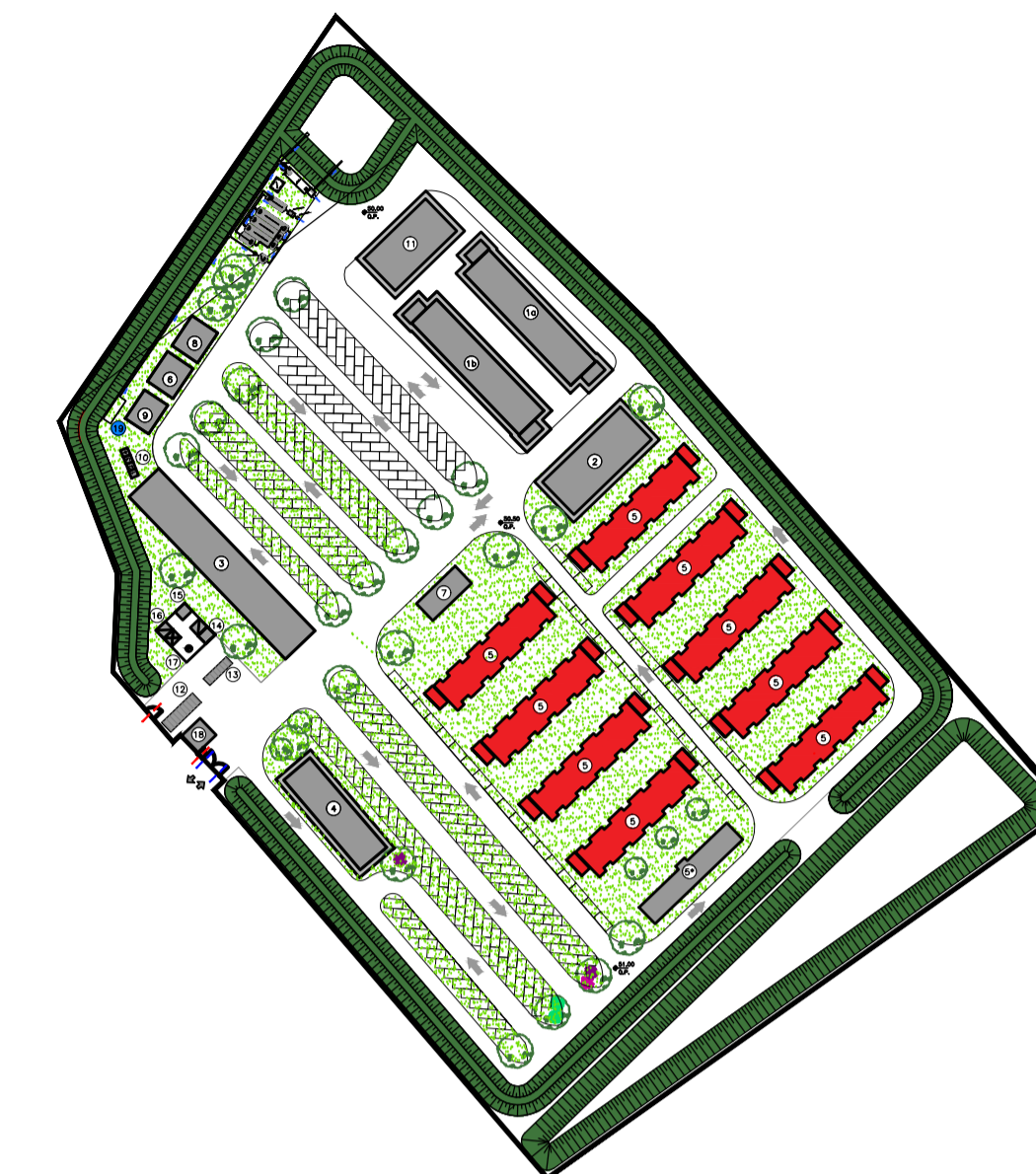
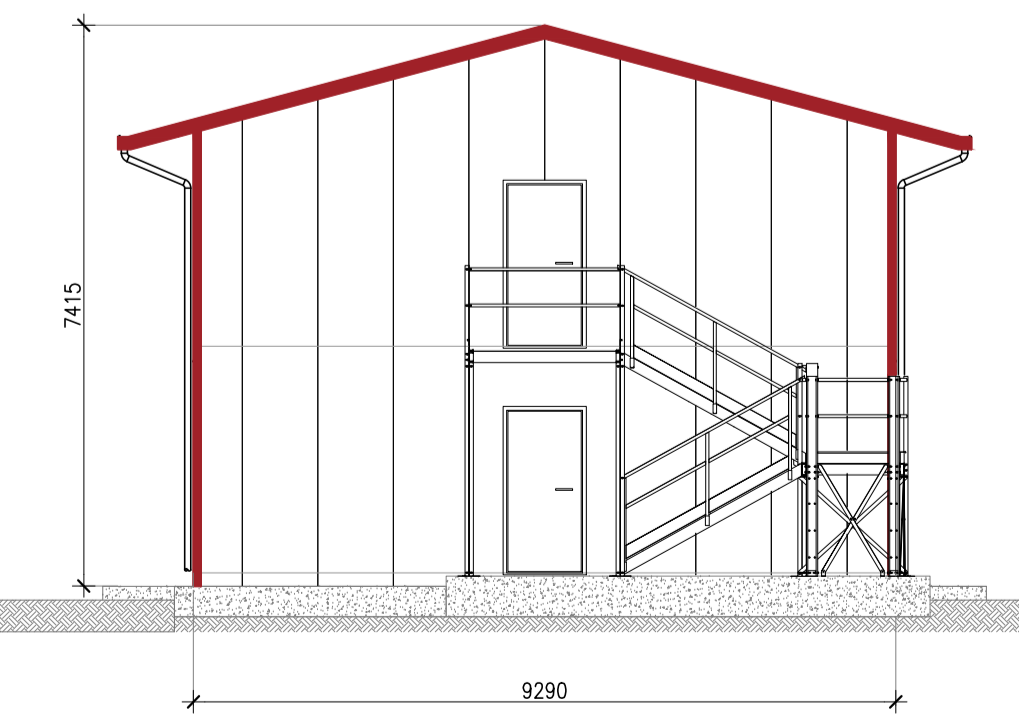
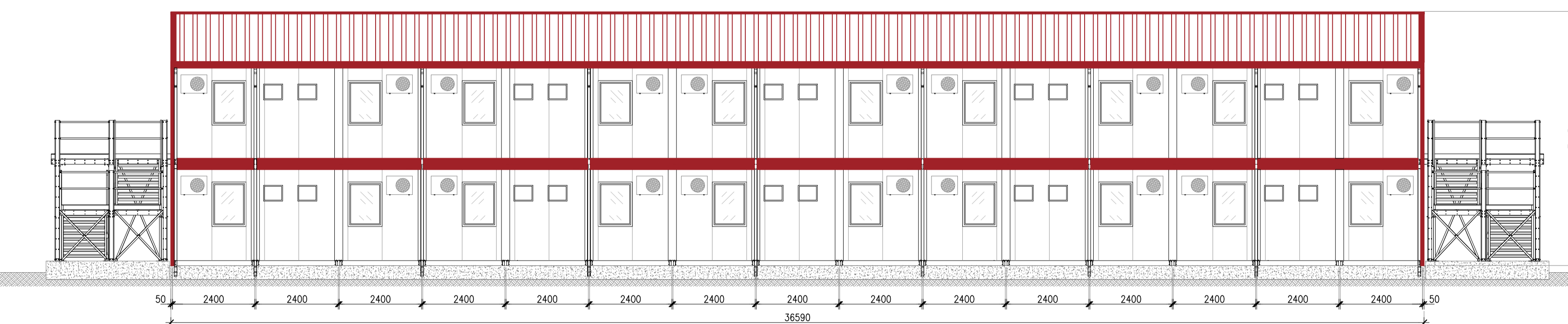
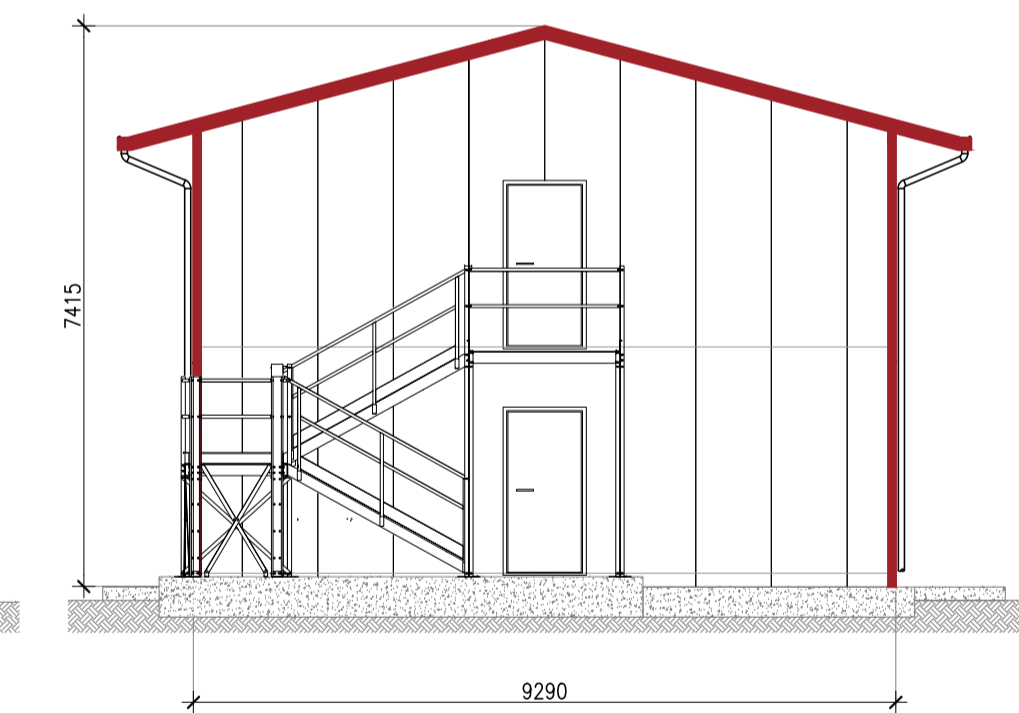
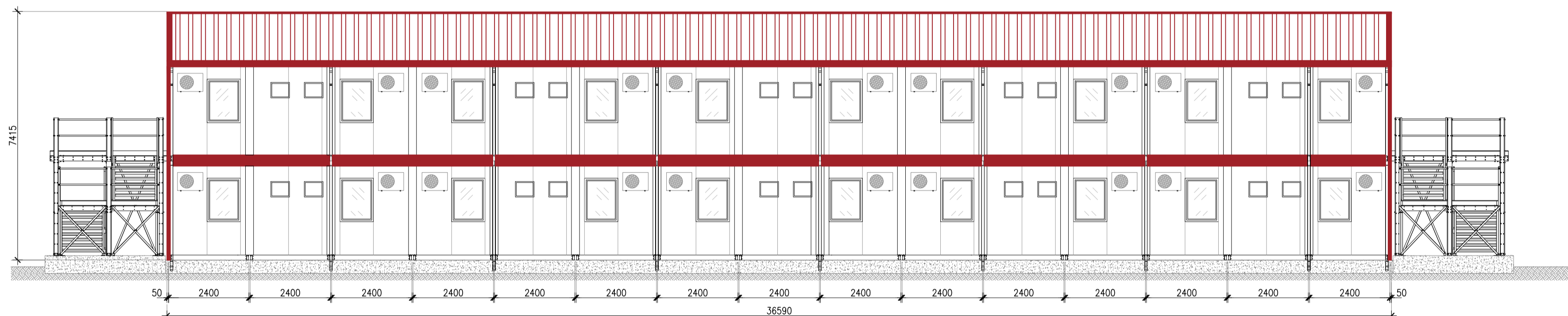
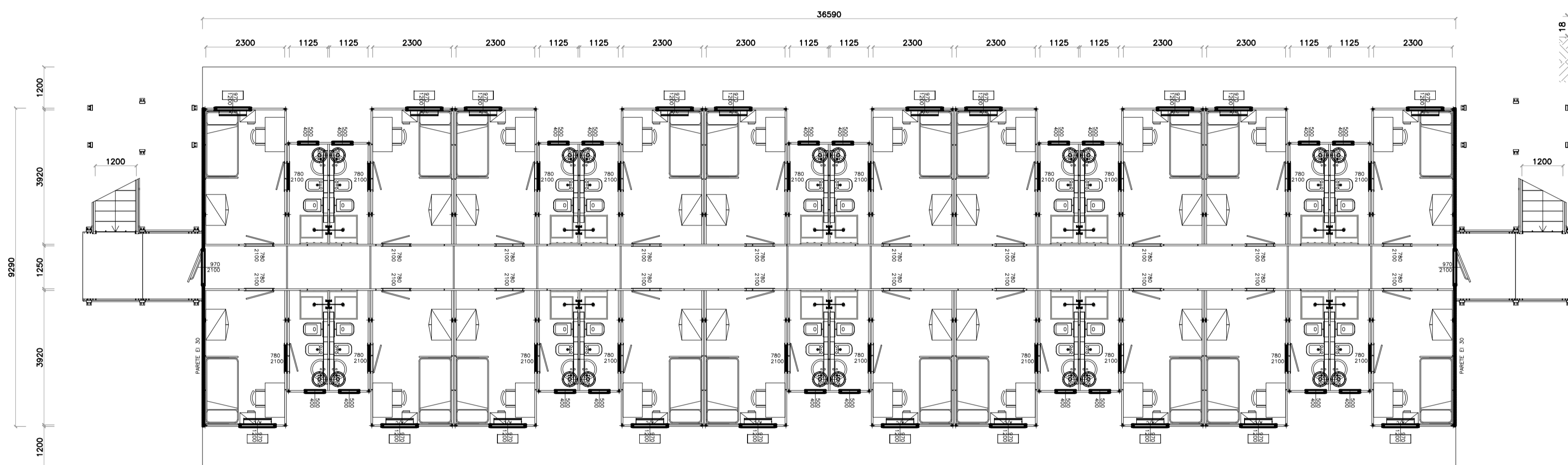
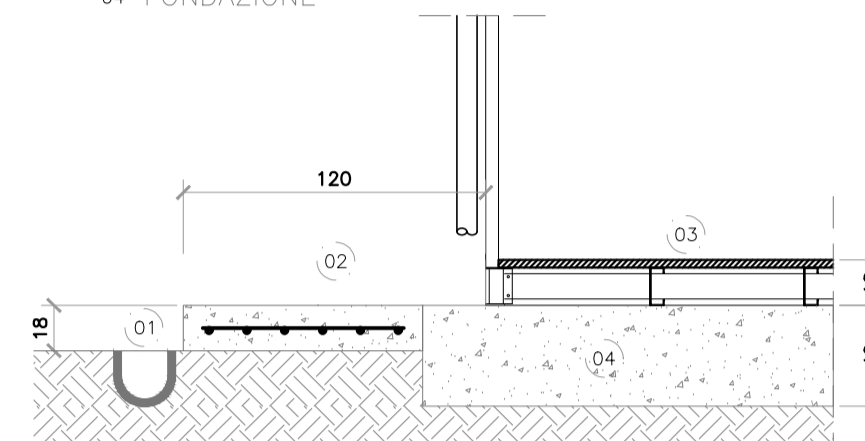

COMMITTENTE:  **RFI**
RETE FERROVIARIA ITALIANA
GRUPPO FERROVIE DELLO STATO

ALTA SORVEGLIANZA:  **ITALFERR**
GRUPPO FERROVIE DELLO STATO

GENERAL CONTRACTOR:  **Conorzio Iricav Due**

INFRASTRUTTURE FERROVIARIE STRATEGICHE DEFINITE DALLA LEGGE OBIETTIVO N. 443/01
LINEA A.V. /A.C. TORINO-VENEZIA Tratta VERONA-PADOVA
Lotto funzionale Verona-Bivio Vicenza
PROGETTO ESECUTIVO
DISEGNO
CANTIERIZZAZIONE
CAMPO BASE MONTEBELLO VICENTINO - CB 4.1
PREFABBRICATO USO DORMITORIO 40 POSTI - Pianta e Prospetti - Tipologico

 DATA INTEGRATORE MALAVENDA Ingegnere iscritto all'ordine degli Ingegneri di Ravenna n. 4289 Data: 05/03/21	GENERAL CONTRACTOR Conorzio Iricav Due Ingegnere GUIDO FRATINI Data: 05/03/21	DIRETTORE LAVORI Valido per costruzione Ing. Luca ZACCARIA iscritto all'ordine degli Ingegneri di Ravenna n. A1206 Data: 05/03/21	SCALA : VARIE					
	COMMESSA IN17	LOTTO 10	FASE E	ENTE 12	TIPO DOC. PZ	OPERA/DISCIPLINA CA1200	PROGR. 001	REV. A

VISTO CONSORZIO IRICAV DUE
 Firma: 
 Ing. LUCA ZACCARIA
 Data: 04/03/21

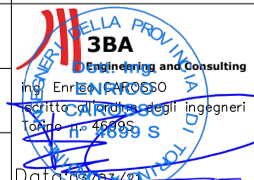
Rev.	Descrizione	Redatto	Data	Verificato	Data	Approvato	Data	IL PROGETTISTA
A	EMISSIONE	SCARPA	03/03/21	MARZETI	03/03/21	BERNINI	03/03/21	
B								
C								

CIG: 8377957C01 CUP: J41E9100000009 File: IN1710E02PZCA1200001A.DWG
 Progetto cofinanziato dalla Unione Europea Cod. origine: 0002