

DETTAGLIO MARCIAPIEDE: SCALA 1:30
 01 CANALETTA DI SCOLO CON GRIGLIA
 02 MARCIAPIEDE IN CLS ARMATO CON RETE ELETTROSALDATA ø8/150x150
 03 PAVIMENTO FLOTTANTE
 04 FONDAZIONE

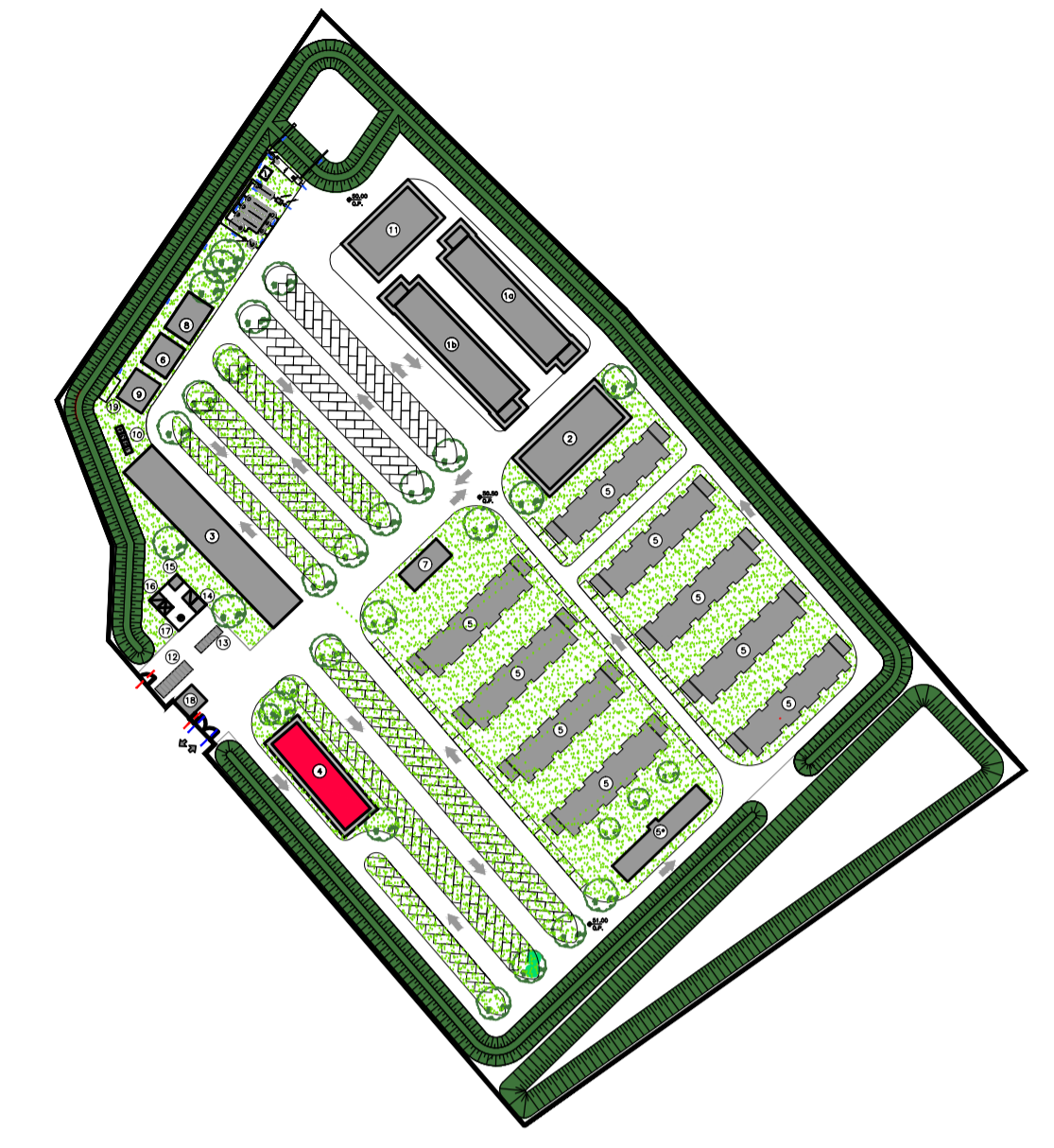
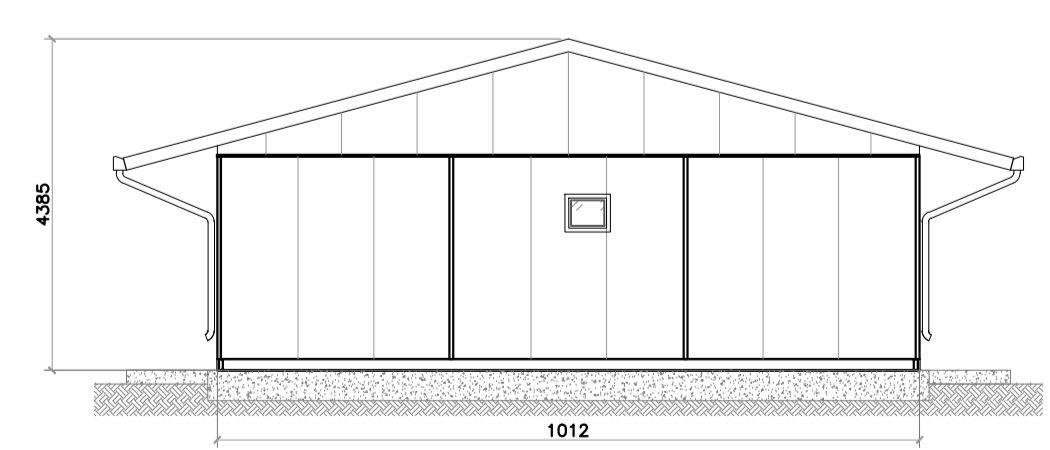
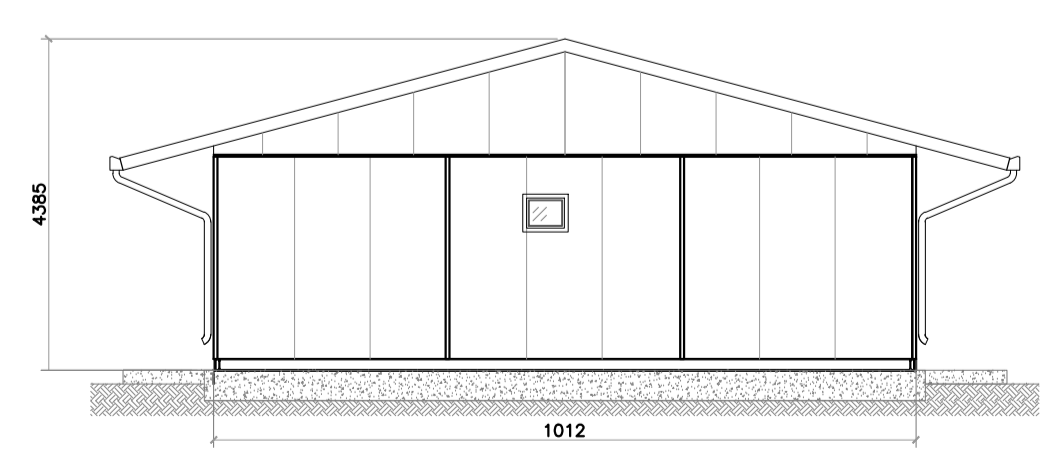
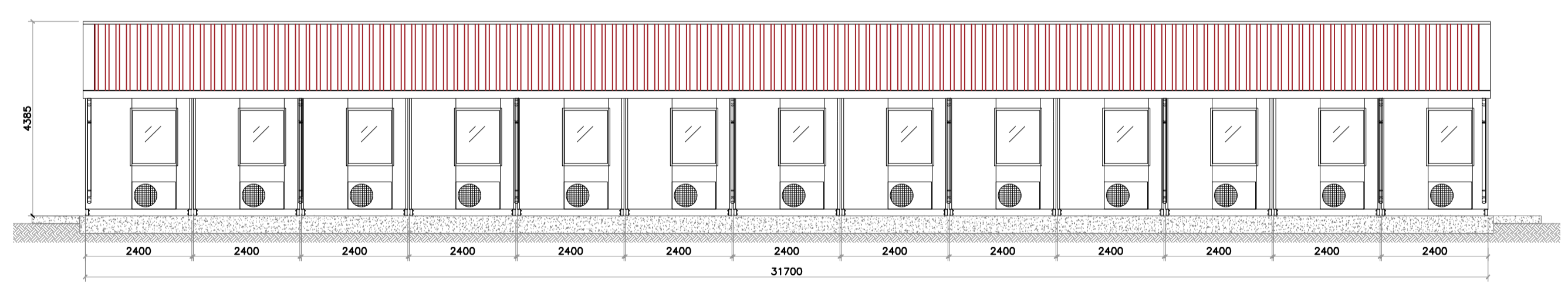
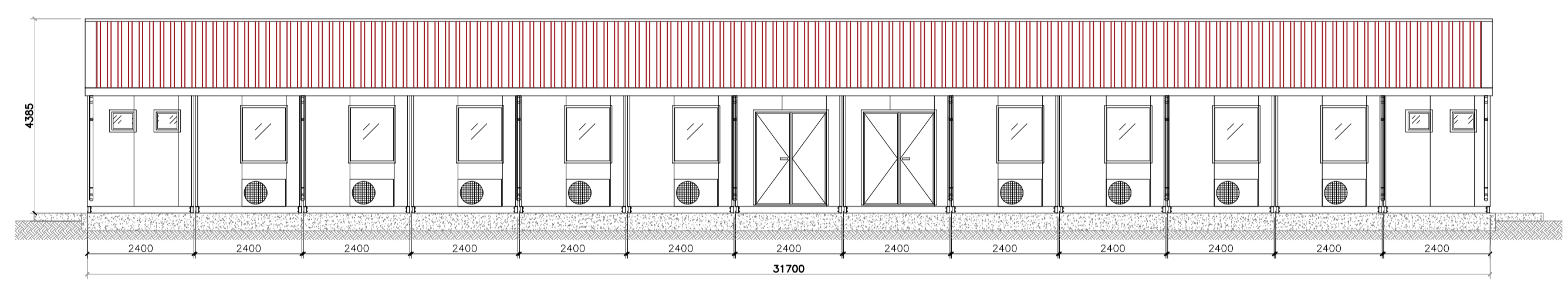
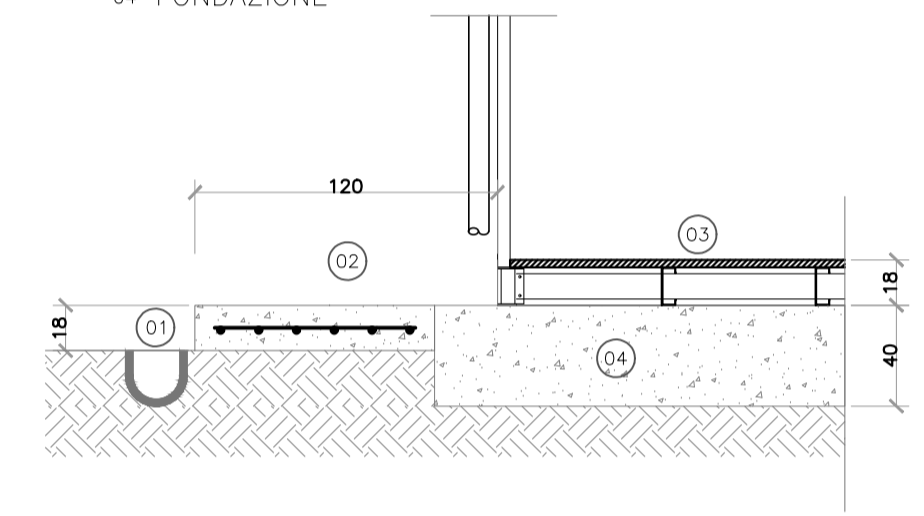

COMMITTENTE:  **RFI**
 RETE FERROVIARIA ITALIANA
 GRUPPO FERROVIE DELLO STATO

ALTA -SORVEGLIANZA:  **ITALFERR**
 GRUPPO FERROVIE DELLO STATO

GENERAL CONTRACTOR:  **Consorzio IricAV Due**

INFRASTRUTTURE FERROVIARIE STRATEGICHE DEFINITE DALLA LEGGE OBIETTIVO N. 443/01
 LINEA A.V. /A.C. TORINO-VENEZIA Tratta VERONA-PADOVA
 Lotto funzionale Verona-Bivio Vicenza
 PROGETTO ESECUTIVO
 DISEGNO
 CANTIERIZZAZIONE: LAYOUT CANTIERI
 CAMPO BASE MONTEBELLO VICENTINO - CB 4.1
 PREFABBRICATO AD USO CLUB - Pianta e Prospetti - Tipologico

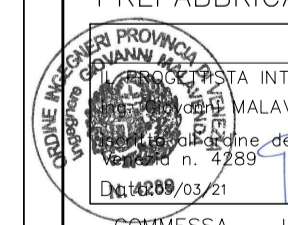
 DATA INTEGRATORE MALAVENDA Ingegnere n. 4289/03/21 Data: 05/03/21	GENERAL CONTRACTOR		DIRETTORE LAVORI		SCALA : VARIE
	Consorzio Iricav Due Ing. Guido FRATINI Data: 05/03/21		Valido per costruzione Ing. Luca ZACCARIA iscritto all'ordine degli Ingegneri di Ravenna n. A1206 Data: 05/03/21		

COMMESSA	LOTTO	FASE	ENTE	TIPO DOC.	OPERA/DISCIPLINA	PROGR.	REV.	FOGLIO
IN17	10	E	12	PZ	CA1200	006	A	001/001

		VISTO CONSORZIO IRICAV DUE	
Firma		Data	
Ing. Luca RANDOLFI		04/03/21	

Rev.	Descrizione	Redatto	Data	Verificato	Data	Approvato	Data	IL PROGETTISTA
A	EMISSIONE	CHIRIUSO	03/03/21	MARRETTI	03/03/21	BERNINO	03/03/21	 3BA Ingegnere n. 4289/03/21 Data: 03/03/21
B								
C								

CIG: 8377957CD1 CUP: J41E9100000009 File: IN1710E12PZCA1200006A.DWG
 Progetto cofinanziato dalla Unione Europea Cod. origine: 000XZ