

PIANTA

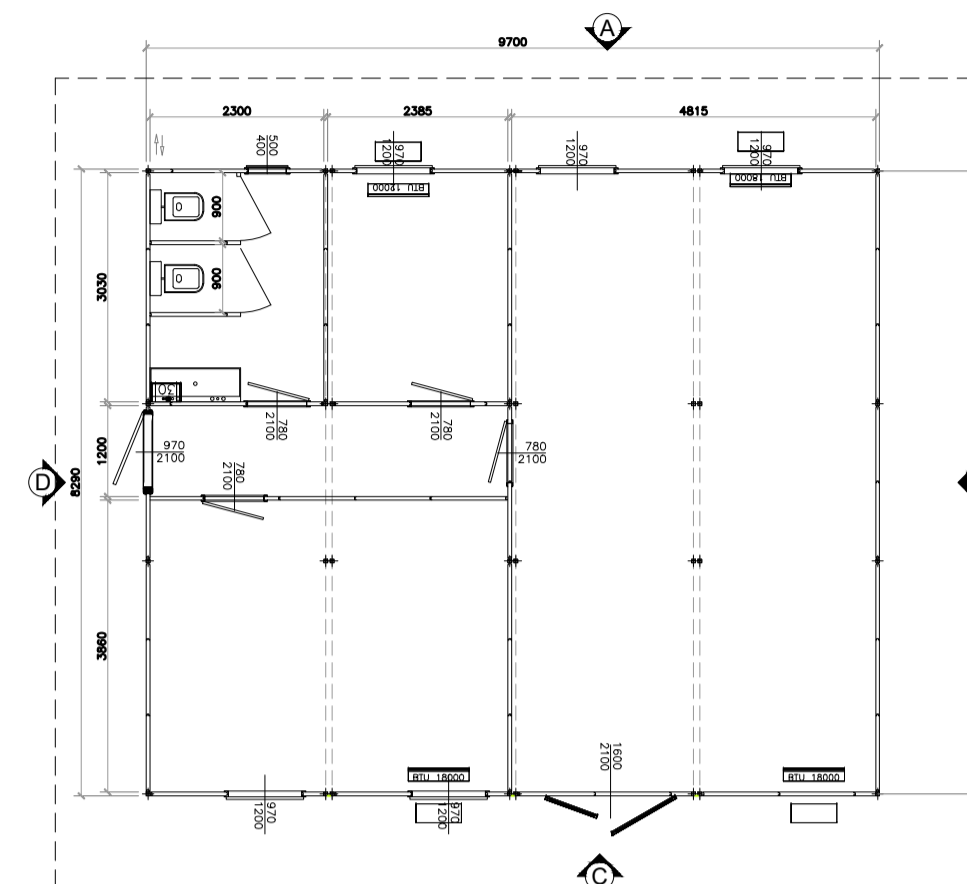

PROSPETTO B

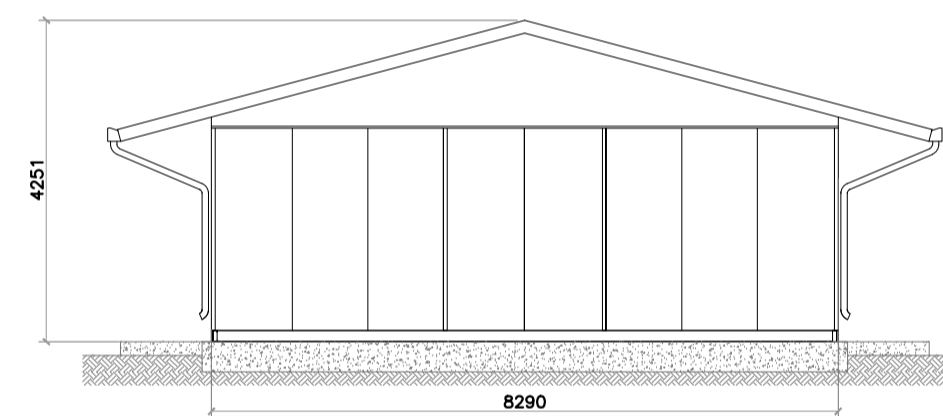

PROSPETTO D

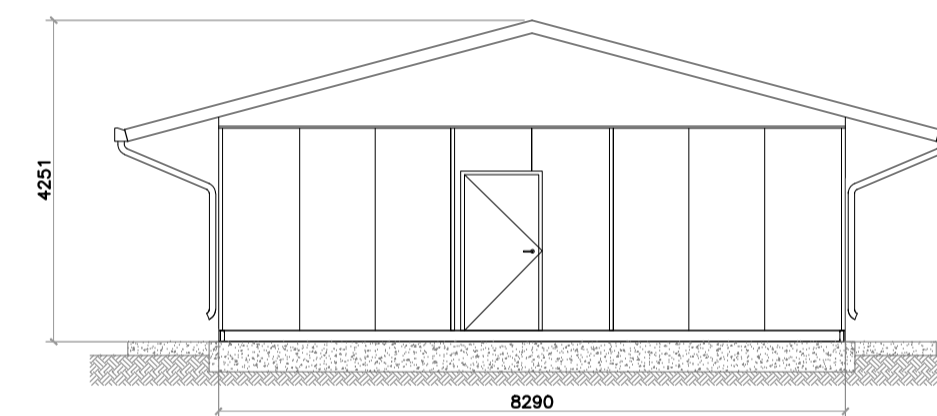

PROSPETTO C

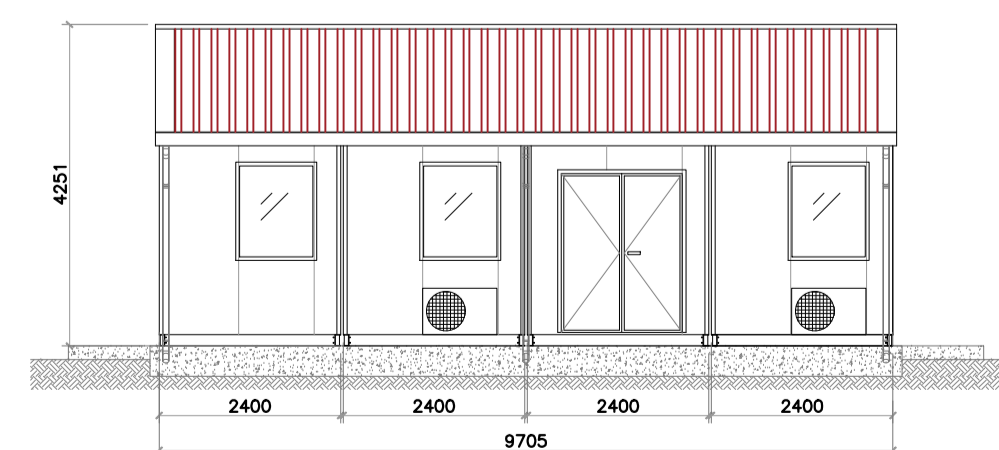

PROSPETTO A

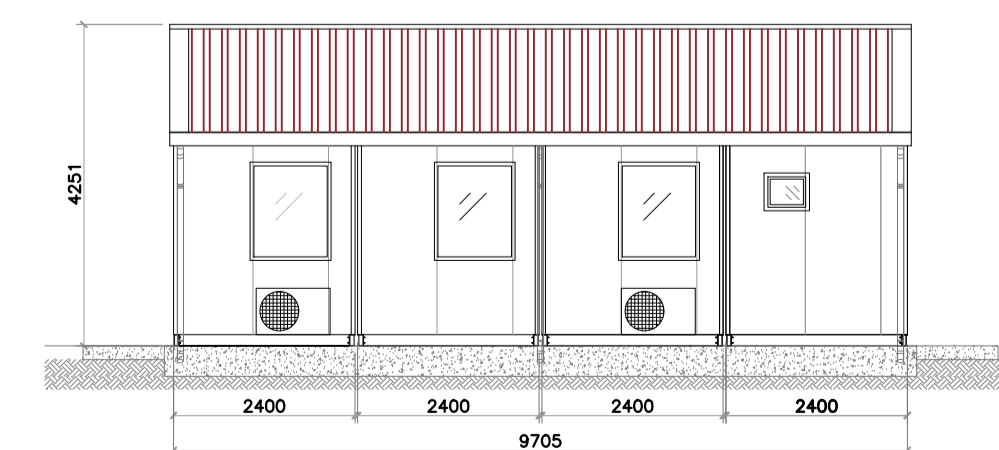

DETTAGLIO MARCIAPIEDE: SCALA 1:30

- 01 CANALETTA DI SCOLO CON GRIGLIA
- 02 MARCIAPIEDE IN CLS ARMATO CON RETE ELETTROSALDATA Ø8/150x150
- 03 PAVIMENTO FLOTTANTE
- 04 FONDAZIONE

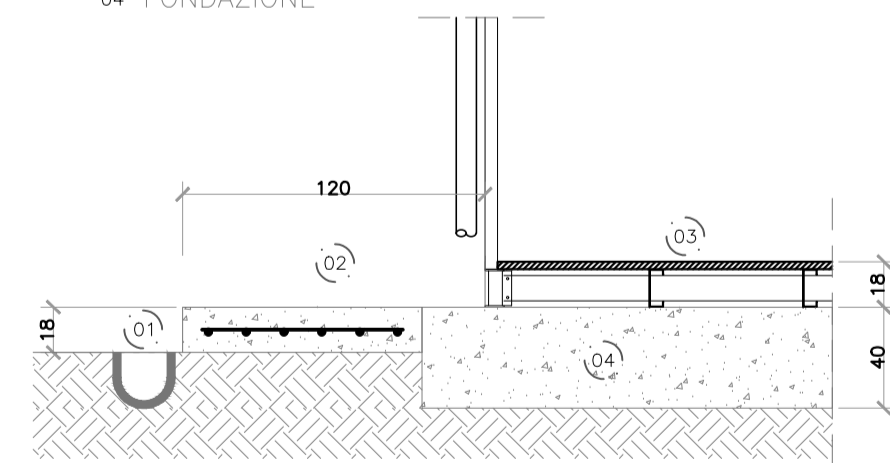

COMMITTENTE:  **RFI**
RETE FERROVIARIA ITALIANA
GRUPPO FERROVIE DELLO STATO

ALTA - Sorveglianza:  **ITALFERR**
GRUPPO FERROVIE DELLO STATO

GENERAL CONTRACTOR:  **Consorzio Iricav Due**

INFRASTRUTTURE FERROVIARIE STRATEGICHE DEFINITE DALLA LEGGE OBIETTIVO N. 443/01
LINEA A.V. /A.C. TORINO-VENEZIA Tratta VERONA-PADOVA
Lotto funzionale Verona-Bivio Vicenza
PROGETTO ESECUTIVO
DISEGNO
CANTIERIZZAZIONE: LAYOUT CANTIERI
CAMPO BASE MONTEBELLO VICENTINO - CB 4.1
PREFABBRICATO MAGAZZINO MENSA - Pianta e Prospetti - Tipologico

COMMESSA	LOTTO	FASE	ENTE	TIPO DOC.	OPERA/DISCIPLINA	PROGR.	REV.	FOGLIO
IN 17	10	E	12	PZ	CA 1200	007	A	001 di 001

GENERAL CONTRACTOR	DIRETTORE LAVORI	SCALA :
Consorzio Iricav Due Ing. Luca ZACCARIA Ing. Guido FRATINI Data: 05/03/21	Valido per costruzione Ing. Luca ZACCARIA Iscritto all'ordine degli Ingegneri di Ravenna n. A1206 Data: 05/03/21	VARIE

VISTO CONSORZIO IRICAV DUE	
Firma Ing. Luca RANDOLFI	Data 04/03/21

Rev.	Descrizione	Redatto	Data	Verificato	Data	Approvato	Data	IL PROGETTISTA
A	EMISSIONE	CHP/ISS	03/03/21	WAR/ETI	03/03/21	BER/NO	03/03/21	
B								
C								

CIG: 8377957CD1 CUP: J41E9100000009 File: IN1710E2PZCA120007A.DWG
Cod. origine: 0002

Progetto cofinanziato dalla Unione Europea

Scala di plot: TUTTI I DIRITTI DEL PRESENTE DOCUMENTO SONO RISERVATI. LA PRODUZIONE ANCHE PARZIALE È VIETATA