

# LEGENDA

## SIMBOLOGIA CARTOGRAFICA

- Metanodotto in progetto
- Altro metanodotto in progetto
- Metanodotti SGI esistenti
- Altri Metanodotti esistenti
- Aree impianti stacco-terminale in progetto
- Aree impianti stacco-terminale SGI esistenti
- Limite sovrapposizione fogli
- T.O.C.
- Impianti di linea in progetto
- Strade di accesso provvisorio
- Strada di accesso all'impianto
- Adeguamento strade esistenti
- Piazzola di stoccaggio tubazioni
- Depositi temporanei

## SIMBOLOGIA MECCANICA

- Punto di intercettazione di linea (P.I.L.)
- Punto di intercettazione di derivazione importante (P.I.D.I.)
- Punto di intercettazione con discaggio di allacciamento (P.I.D.A.)
- Stazione predisposta per lancio e ricevimento PIG
- Impianto di riduzione/regolazione della pressione

## SIMBOLOGIA TECNICA

- Arbusteti
- Aree urbane
- Aree con vegetazione ripariale
- Bacini idrici, fiumi e canali
- Complessi industriali e commerciali
- Frutteti
- Impianti energetici
- Insediamenti zootecnici e complessi agroindustriali
- Seminativi
- Uliveti
- Vigneti e colture associate
- Vivai e orticole

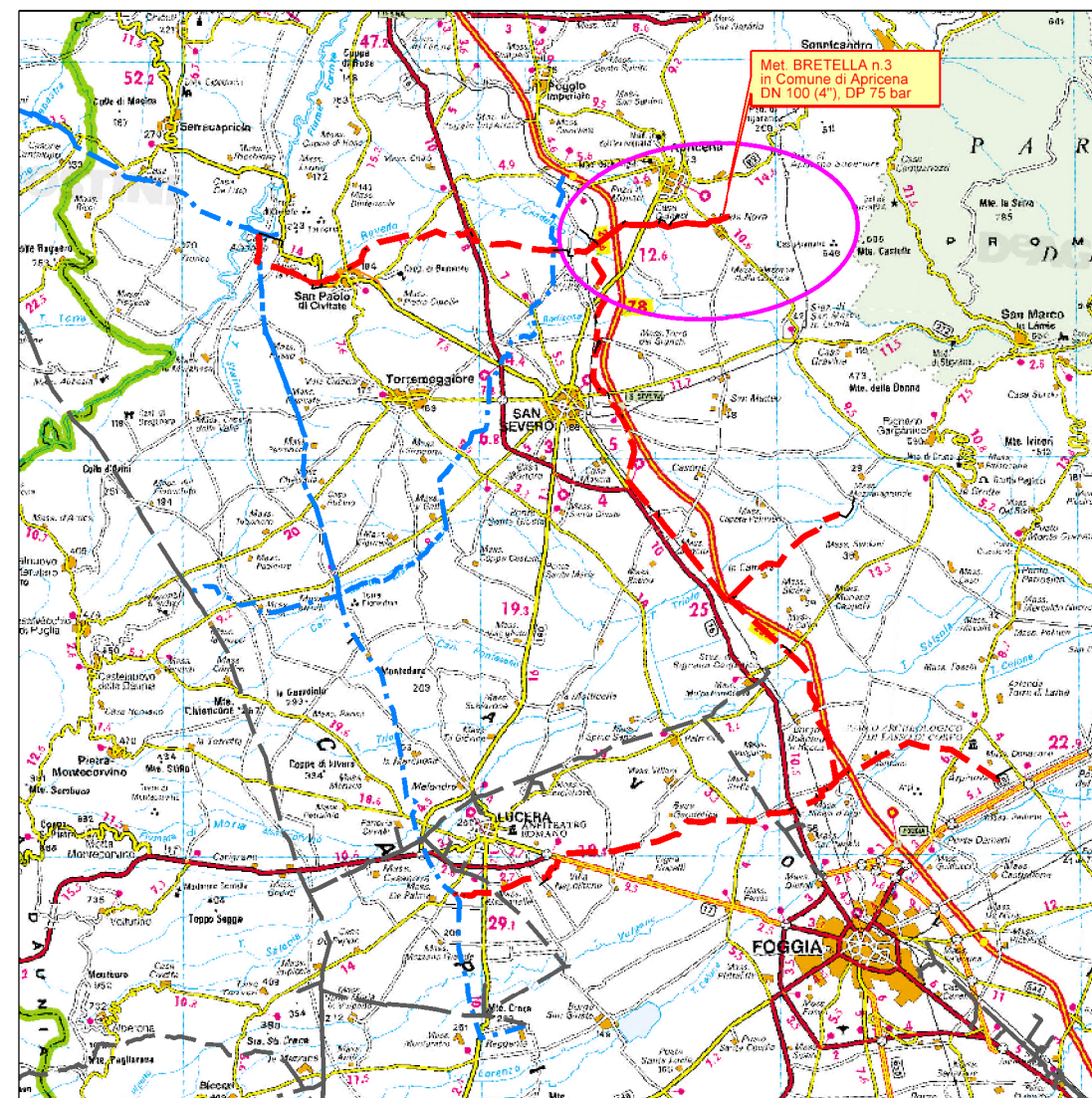

COROGRAFIA 1:350.000

Il presente disegno e' di proprieta' aziendale - La Societa' tutelera' i propri diritti a termine di legge.

Il presente disegno e' di proprieta' aziendale - La Societa' tutelera' i propri diritti a termine di legge.

Progressiva chilometrica	N.																																																							
Comuni	COMUNE																																																							
Province	PROVINCIA																																																							
Impianti																																																								
Attraversamenti	TIPOLOGIA ATTRAVERSATA (SS n. ##, corso d'acqua, ferrovia, ecc.)																																																							
Strade - Piste - Piazzole	ACCESSO IMPIANTI	ADEGUAMENTI STRADE	STRADE PROVVISORIE	DEPOSITI TEMPORANEI	Dn	N. PIAZ.	Pn																																																	
<table border="1" style="width: 100%; border-collapse: collapse;"> <tr> <td style="width: 5%;"></td> <td style="width: 15%;">0</td> <td style="width: 15%;">15/03/2021</td> <td style="width: 40%;">EMISSIONE PER ENTI</td> <td style="width: 10%;">L.FALCATELLI</td> <td style="width: 10%;">F.VITALI</td> <td style="width: 5%;">A.SPADACINI</td> </tr> <tr> <td>REV.</td> <td>DATA</td> <td colspan="3">DESCRIZIONE</td> <td>ELABORATO</td> <td>VERIFICATO</td> <td>APPROVATO</td> </tr> <tr> <td colspan="4" style="text-align: center;"> </td> <td colspan="2" style="text-align: center;">                 PROGETTISTA                    Rif.FTM: 110009-7D-DT-D-5225             </td> <td style="text-align: center;">                 COMMESSA                  5721             </td> <td style="text-align: center;">                 UNITA'                  007             </td> </tr> <tr> <td colspan="4" style="text-align: center;">                 Met. Bretella 3                  in Comune di Apricena                  DN 100 (4"), DP 75 bar             </td> <td colspan="3" style="text-align: center;">                 DISEGNO                  PG-D-1025             </td> </tr> <tr> <td colspan="4" style="text-align: center;">                 USO DEL SUOLO             </td> <td colspan="3" style="text-align: center;">                 REVISIONE                  .             </td> </tr> <tr> <td colspan="4" style="text-align: center;">                 USO DEL SUOLO             </td> <td colspan="3" style="text-align: center;">                 FG. 1 DI 4             </td> </tr> <tr> <td colspan="4" style="text-align: center;">                 USO DEL SUOLO             </td> <td colspan="3" style="text-align: center;">                 SCALA 1:10.000             </td> </tr> </table>							0	15/03/2021	EMISSIONE PER ENTI	L.FALCATELLI	F.VITALI	A.SPADACINI	REV.	DATA	DESCRIZIONE			ELABORATO	VERIFICATO	APPROVATO					PROGETTISTA  Rif.FTM: 110009-7D-DT-D-5225		COMMESSA 5721	UNITA' 007	Met. Bretella 3 in Comune di Apricena DN 100 (4"), DP 75 bar				DISEGNO PG-D-1025			USO DEL SUOLO				REVISIONE .			USO DEL SUOLO				FG. 1 DI 4			USO DEL SUOLO				SCALA 1:10.000		
	0	15/03/2021	EMISSIONE PER ENTI	L.FALCATELLI	F.VITALI	A.SPADACINI																																																		
REV.	DATA	DESCRIZIONE			ELABORATO	VERIFICATO	APPROVATO																																																	
				PROGETTISTA  Rif.FTM: 110009-7D-DT-D-5225		COMMESSA 5721	UNITA' 007																																																	
Met. Bretella 3 in Comune di Apricena DN 100 (4"), DP 75 bar				DISEGNO PG-D-1025																																																				
USO DEL SUOLO				REVISIONE .																																																				
USO DEL SUOLO				FG. 1 DI 4																																																				
USO DEL SUOLO				SCALA 1:10.000																																																				

Met. BRETELLA 3  
in Comune di Apricena  
DN 100 (4"), DP 75 bar

USO DEL SUOLO

0	15/03/2021	EMISSIONE PER ENTI	L.FALCETELLI	F.VITALI	A.SPADACINI
REV.	DATA	DESCRIZIONE	ELABORATO	VERIFICATO	APPROVATO
PROGETTISTA			Dis. 007-PG-D-1025		
S.G.I. Società Gasdoti Italia S.p.A.			Comm. 5721		
techfem Rif.TFM: 110009-7D-DT-D-5225			Scala 1:10.000		

Foglio  
**2**  
di 4  
Scala  
1:10.000

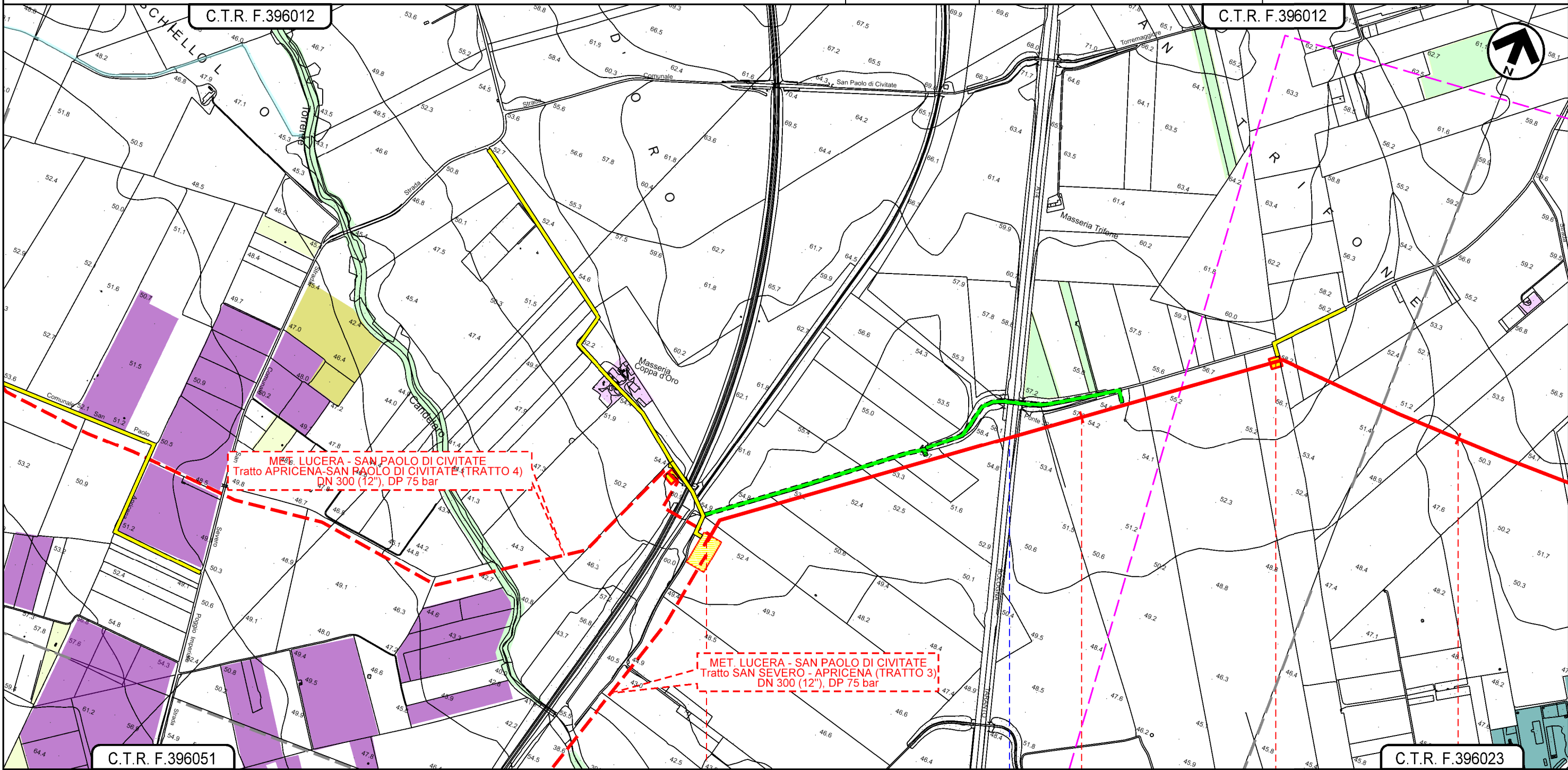

MET. LUCERA - SAN PAOLO DI CIVITATE  
Tratto APRICENA-SAN PAOLO DI CIVITATE (TRATTO 4)  
DN 300 (12"), DP 75 bar

MET. LUCERA - SAN PAOLO DI CIVITATE  
Tratto SAN SEVERO - APRICENA (TRATTO 3)  
DN 300 (12"), DP 75 bar

0+000

1

2

APRICENA  
FOGGIA

IMPIANTO N.15 in prog. su met. Lucera-S. Paolo C. (TR. 3)

PIDI N.1 km 1+502

Autostrada A14

Il presente disegno e' di proprieta' aziendale - La Societa' tutelera' i propri diritti a termine di legge.

Met. BRETELLA 3  
in Comune di Apricena  
DN 100 (4"), DP 75 bar

USO DEL SUOLO

0	15/03/2021	EMISSIONE PER ENTI	L.FALCETELLI	F.VITALI	A.SPADACINI
REV.	DATA	DESCRIZIONE	ELABORATO	VERIFICATO	APPROVATO
PROGETTISTA			Dis. 007-PG-D-1025		
 			Comm. 5721		
Rif.TFM: 110009-7D-DT-D-5225			Scala 1:10.000		

Foglio  
**3**  
di 4  
Scala  
1:10.000

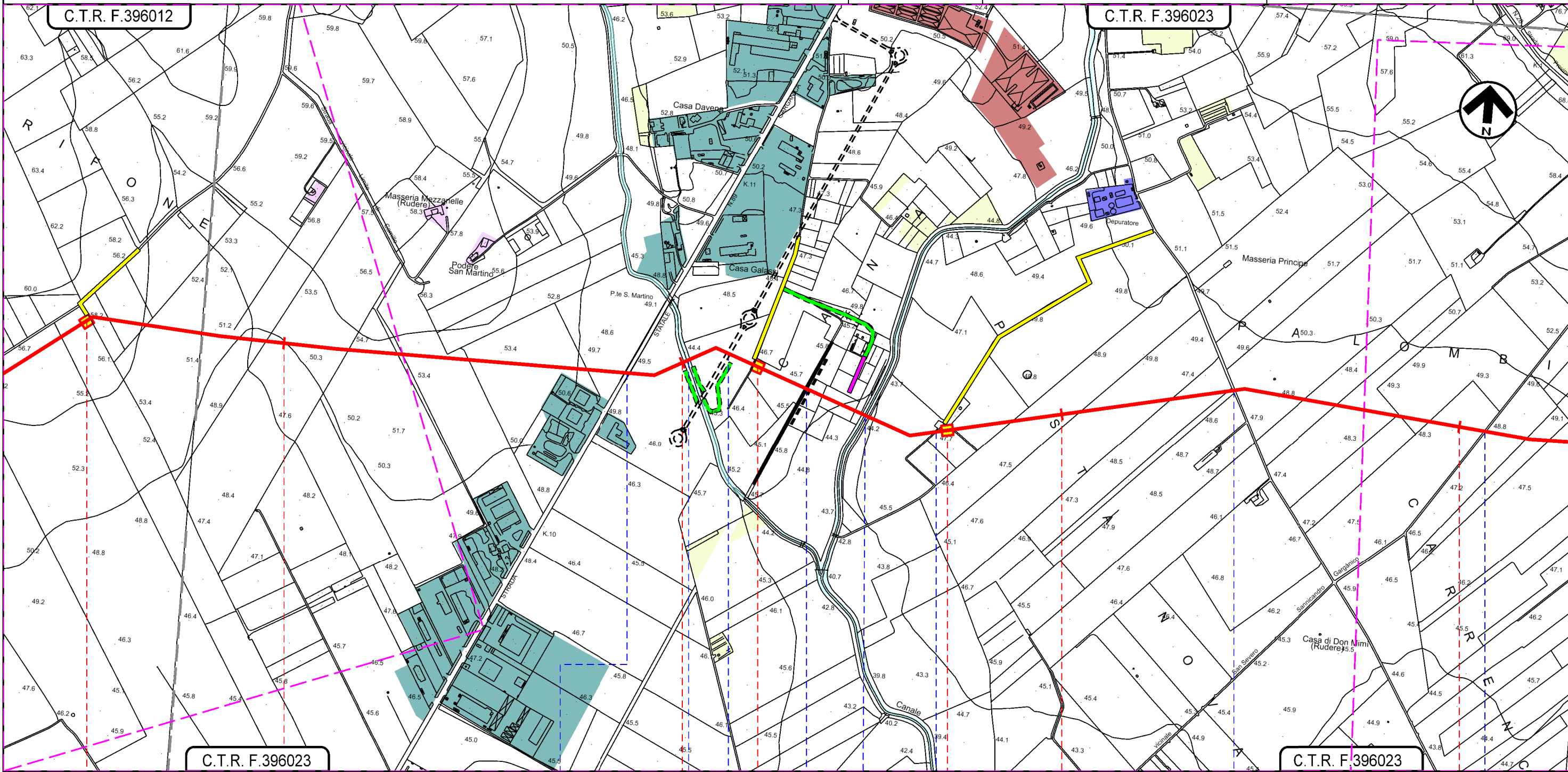

C.T.R. F.396023

C.T.R. F.396023

APRICENA  
FOGGIA

PIDI N 1 km 1+502

PIDI N 2 km 3+205

PIL N 3 km 3+713

- S.S. n. 89
- Torrente Santa Lucia (ex Canale S. Martino)
- Strada com. senza nome
- Ferrovia del Gargano (tratta S. Severo-Rodi G.)
- Canale S. Martino (dir.)
- Strada campestre
- Strada comunale Contrada Imperatore
- Strada vicinale San Severo Sannicandro Garganico

Il presente disegno e' di proprieta' aziendale - La Societa' tutelera' i propri diritti a termine di legge.

Met. BRETELLA 3  
in Comune di Apricena  
DN 100 (4"), DP 75 bar

USO DEL SUOLO

REV.	DATA	DESCRIZIONE	ELABORATO	VERIFICATO	APPROVATO
0	15/03/2021	EMISSIONE PER ENTI	L.FALCETELLI	F.VITALI	A.SPADACINI
PROGETTISTA			Dis. 007-PG-D-1025		
S.G.I. Società Gasdoti Italia S.p.A.			Comm. 5721		
techfem			Rif.FTM: 110009-7D-DT-D-5225		
			Scala 1:10.000		

Foglio  
4  
di 4  
Scala  
1:10.000

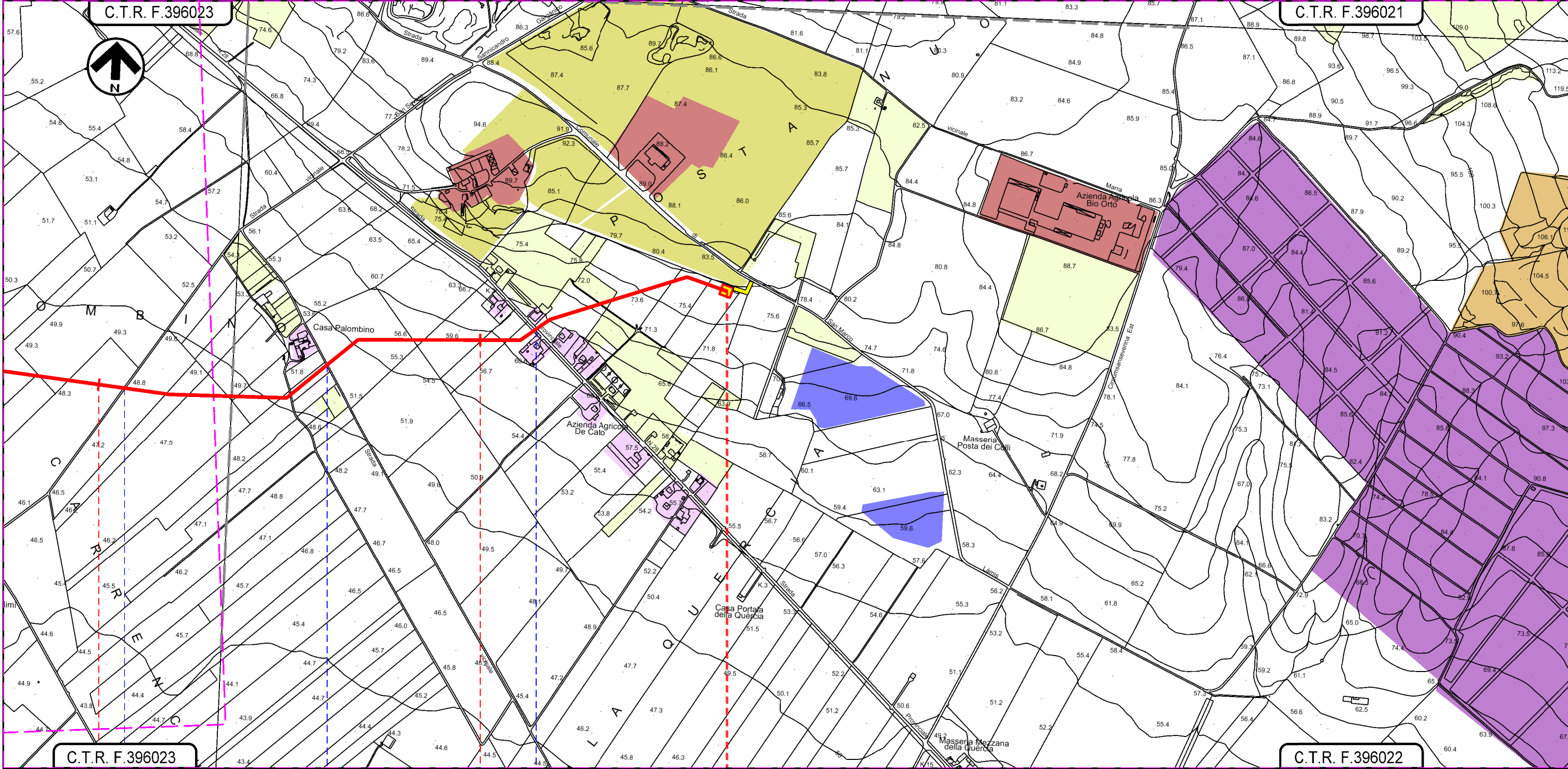

Il presente disegno e' di proprieta' aziendale - La Societa' tutelera' i propri diritti a termine di legge.

5	6	6+658
APRICENA FOGGIA		
Strada comunale San Severo Sannicandro Garganica	Strada vicinale Palombino	S.P. n. 28
PIDA N 4 km 6+654		