

# LEGENDA

## SIMBOLOGIA CARTOGRAFICA

- Metanodotto in progetto
- Altro metanodotto in progetto
- Metanodotti SGI esistenti
- Altri Metanodotti esistenti
- Aree impianti stacco-terminale in progetto
- Aree impianti stacco-terminale SGI esistenti
- Limite sovrapposizione fogli
- T.O.C.
- Impianti di linea in progetto
- Strade di accesso provvisorio
- Strada di accesso all'impianto
- Adeguamento strade esistenti
- Piazzola di stoccaggio tubazioni
- Depositi temporanei

## SIMBOLOGIA MECCANICA

- Punto di intercettazione di linea (P.I.L.)
- Punto di intercettazione di derivazione importante (P.I.D.I.)
- Stazione predisposta per lancio e ricevimento PIG
- Impianto di riduzione/regolazione della pressione

## SIMBOLOGIA TEMATICA (In fincatura)

- Impatto ALTO
- Impatto MEDIO
- Impatto BASSO
- Impatto TRASCURABILE
- Impatto NULLO

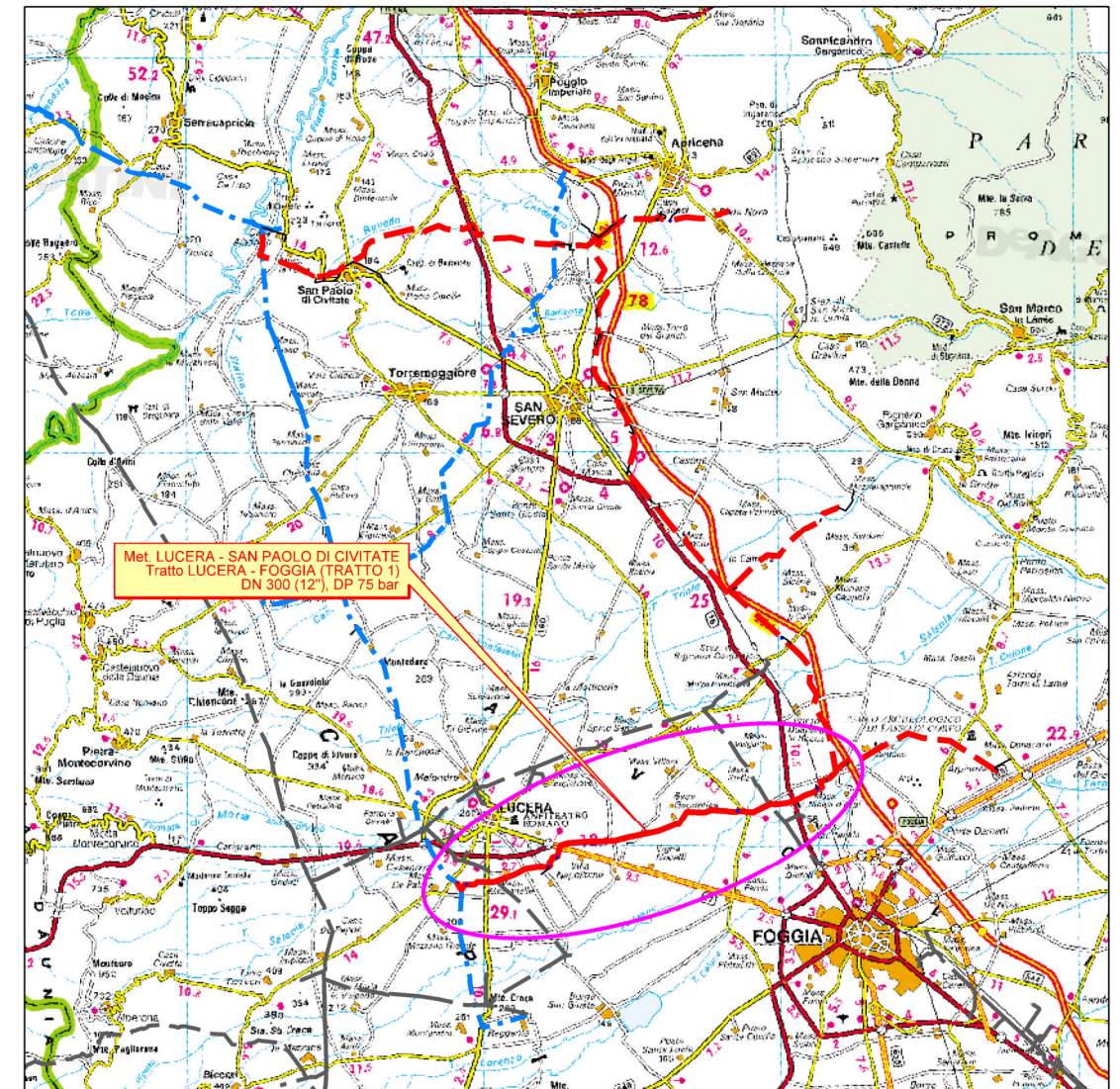

COROGRAFIA 1:350.000

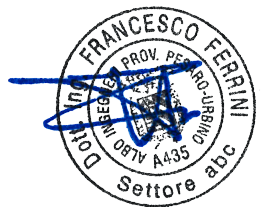

Il presente disegno e' di proprieta' aziendale - La Societa' tutelera' i propri diritti a termine di legge.

Il presente disegno e' di proprieta' aziendale - La Societa' tutelera' i propri diritti a termine di legge.

Progressiva chilometrica	N.				
Comuni	COMUNE				
Province	PROVINCIA				
Impianti					
Attraversamenti	TIPOLOGIA ATTRAVERSATA (SS n. ##, corso d'acqua, ferrovia, ecc.)				
Strade - Piste - Piazzole	ACCESSO IMPIANTI	ADEGUAMENTI STRADE	STRADE PROVVISORIE	DEPOSITI TEMPORANEI	Dn      N.      Pn
Ambiente idrico					
Suolo e sottosuolo					
Vegetazione					
Uso del suolo e patr. agr.					
Fauna ed ecosistemi					
Paesaggio					
0	19/03/2021	EMISSIONE PER ENTI		V. PELLICCIA	F. VITALI
REV.	DATA	DESCRIZIONE		ELABORATO	VERIFICATO
		PROGETTISTA		COMMESSA	UNITA'
				5721	001
		METANODOTTO LUCERA - SAN PAOLO DI CIVITATE Tratto LUCERA - FOGGIA (TRATTO 1) DN 300 (12"), DP 75 bar		DISEGNO PG-D-1033	
				REVISIONE 0	
		IMPATTO TRANSITORIO		FG. 1 DI 7	
				SCALA 1:10.000	

**METANODOTTO LUCERA - SAN PAOLO DI CIVITATE**  
**Tratto LUCERA - FOGGIA (TRATTO 1)**  
**DN 300 (12"), DP 75 bar**

**IMPATTO TRANSITORIO**

0	19/03/2021	EMISSIONE PER ENTI	V. PELLICCIA	F. VITALI	A. SPADACINI
REV.	DATA	DESCRIZIONE	ELABORATO	VERIFICATO	APPROVATO
PROGETTISTA			Dis.	001-PG-D-1033	
 			Comm.	5721	
Rif. FFM: 110009-1D-DT-D-5233			Scala 1:10.000		

Foglio  
**2**  
di 7  
Scala  
1:10.000

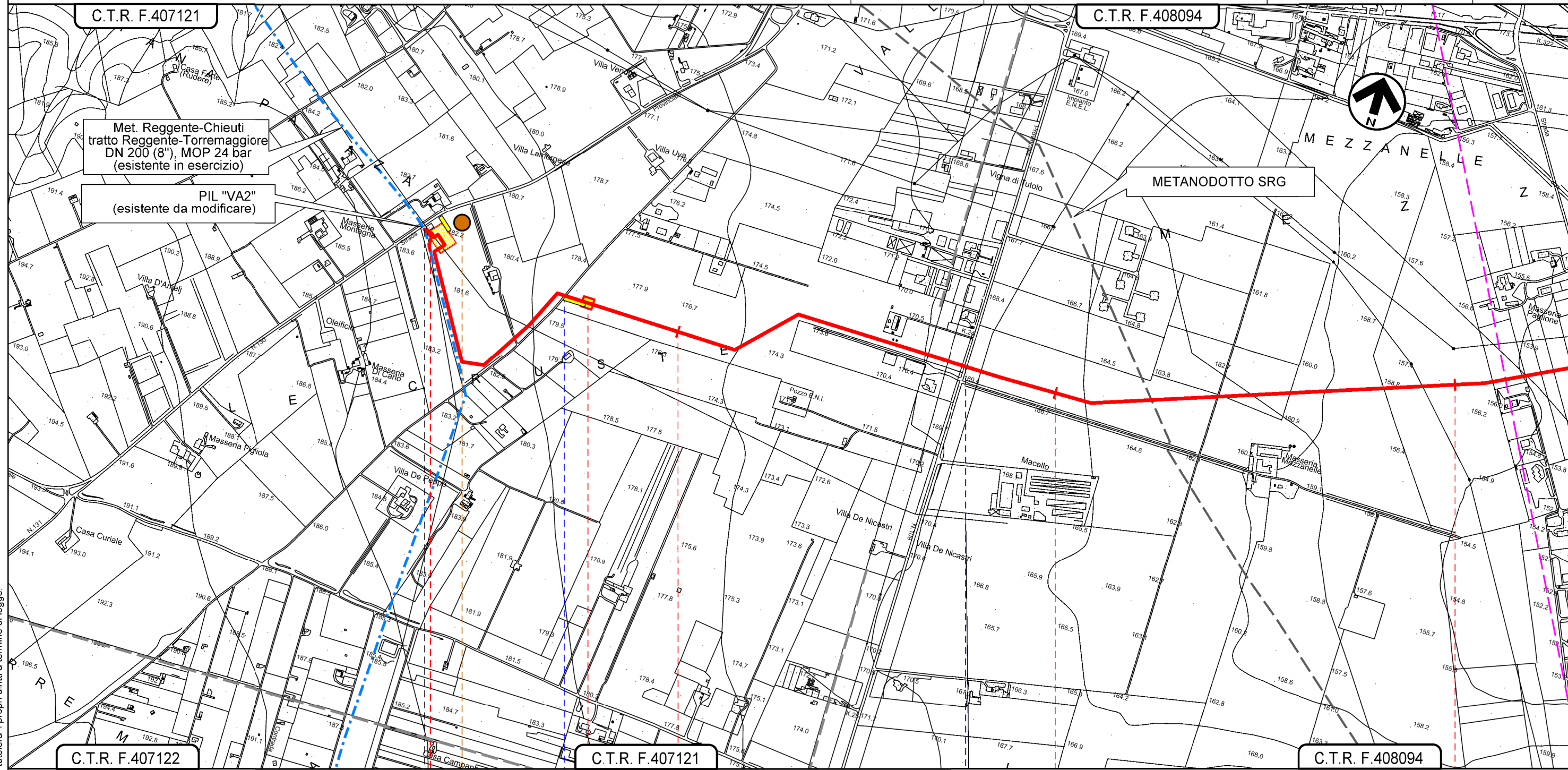

C.T.R. F.407122

C.T.R. F.407121

C.T.R. F.408094

0+000

1

2

3

LUCERA  
FOGGIA



P1

Strada comunale  
Via Vittorio Amedeo II

S.P. n. 109

Il presente disegno e' di proprieta' aziendale - La Societa' tutelera' i propri diritti a termine di legge.

METANODOTTO LUCERA - SAN PAOLO DI CIVITATE  
 Tratto LUCERA - FOGGIA (TRATTO 1)  
 DN 300 (12"), DP 75 bar

IMPATTO TRANSITORIO

0	19/03/2021	EMISSIONE PER ENTI	V. PELLICCIA	F. VITALI	A. SPADACINI
REV.	DATA	DESCRIZIONE	ELABORATO	VERIFICATO	APPROVATO
PROGETTISTA			Dis.	001-PG-D-1033	
 			Comm.	5721	
Rif. TFM: 110009-1D-DT-D-5233			Scala: 1:10.000		

Foglio  
**3**  
 di 7  
 Scala  
 1:10.000

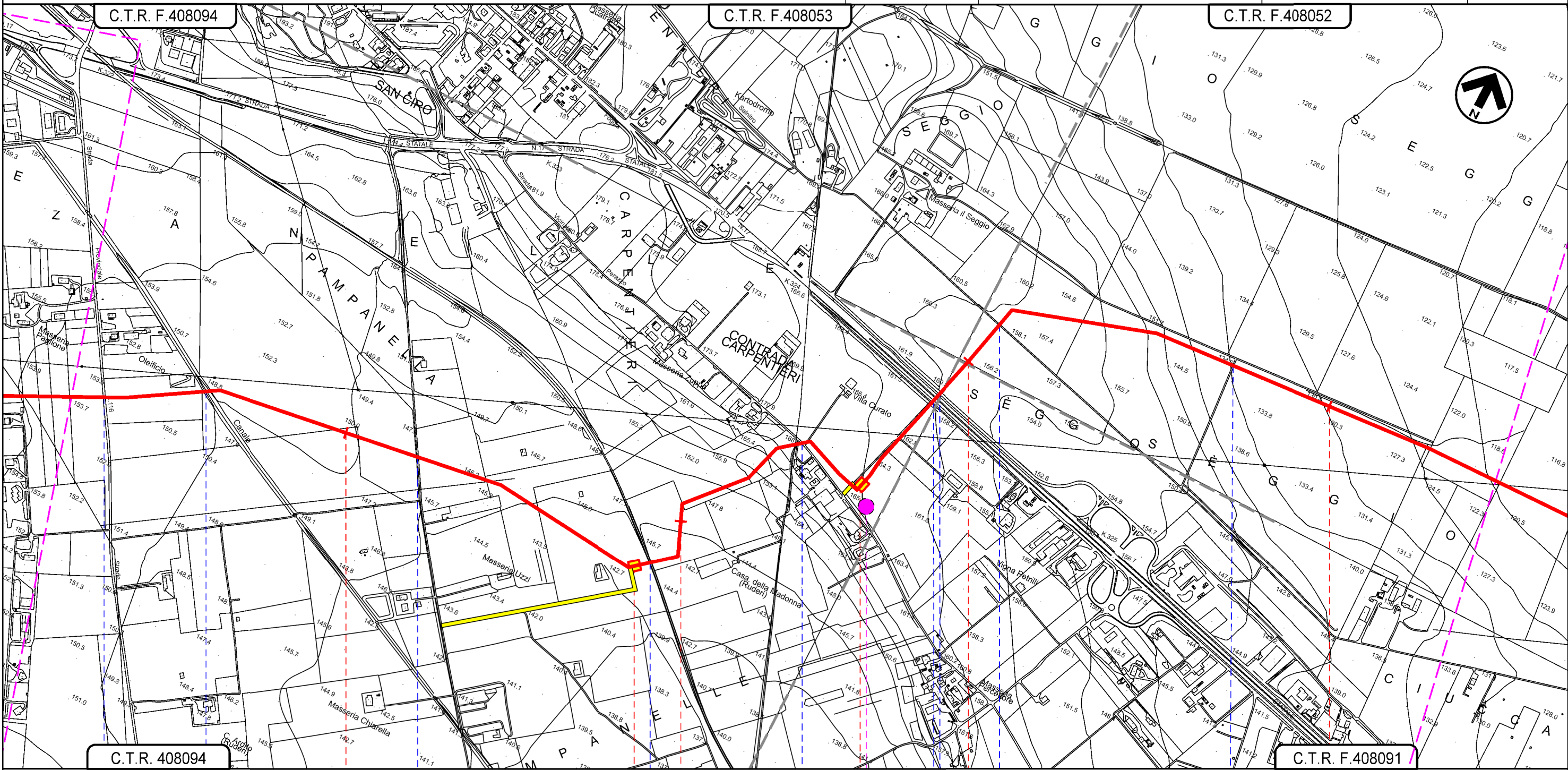

C.T.R. F.408094

C.T.R. F.408053

C.T.R. F.408052

C.T.R. 408094

C.T.R. F.408091









4

5

6

7

LUCERA  
 FOGGIA

-  S.P. n. 116
-  Canale affluente nel T. Vulgano
-  Strada vicinale Pontalvanito Santa
-  Ferrovia del Gargano (tratta Foggia-Lucera)
-  Strada vicinale Perazzo
-  S.S. n. 17
-  Complanare Nord
-  Strada com. Salnitro
-  Strada sterrata senza nome

D1

Il presente disegno e' di proprieta' aziendale - La Societa' tutelera' i propri diritti a termine di legge.

METANODOTTO LUCERA - SAN PAOLO DI CIVITATE  
 Tratto LUCERA - FOGGIA (TRATTO 1)  
 DN 300 (12"), DP 75 bar

IMPATTO TRANSITORIO

0	19/03/2021	EMISSIONE PER ENTI	V. PELLICCIA	F. VITALI	A. SPADACINI
REV.	DATA	DESCRIZIONE	ELABORATO	VERIFICATO	APPROVATO
PROGETTISTA			Dis. 001-PG-D-1033		
Società Gasdotti Italia S.P.A.			Comm. 5721		
techfem			Rif. TFM: 110009-1D-DT-D-5233		

Foglio  
**4**  
 di 7  
 Scala  
 1:10.000

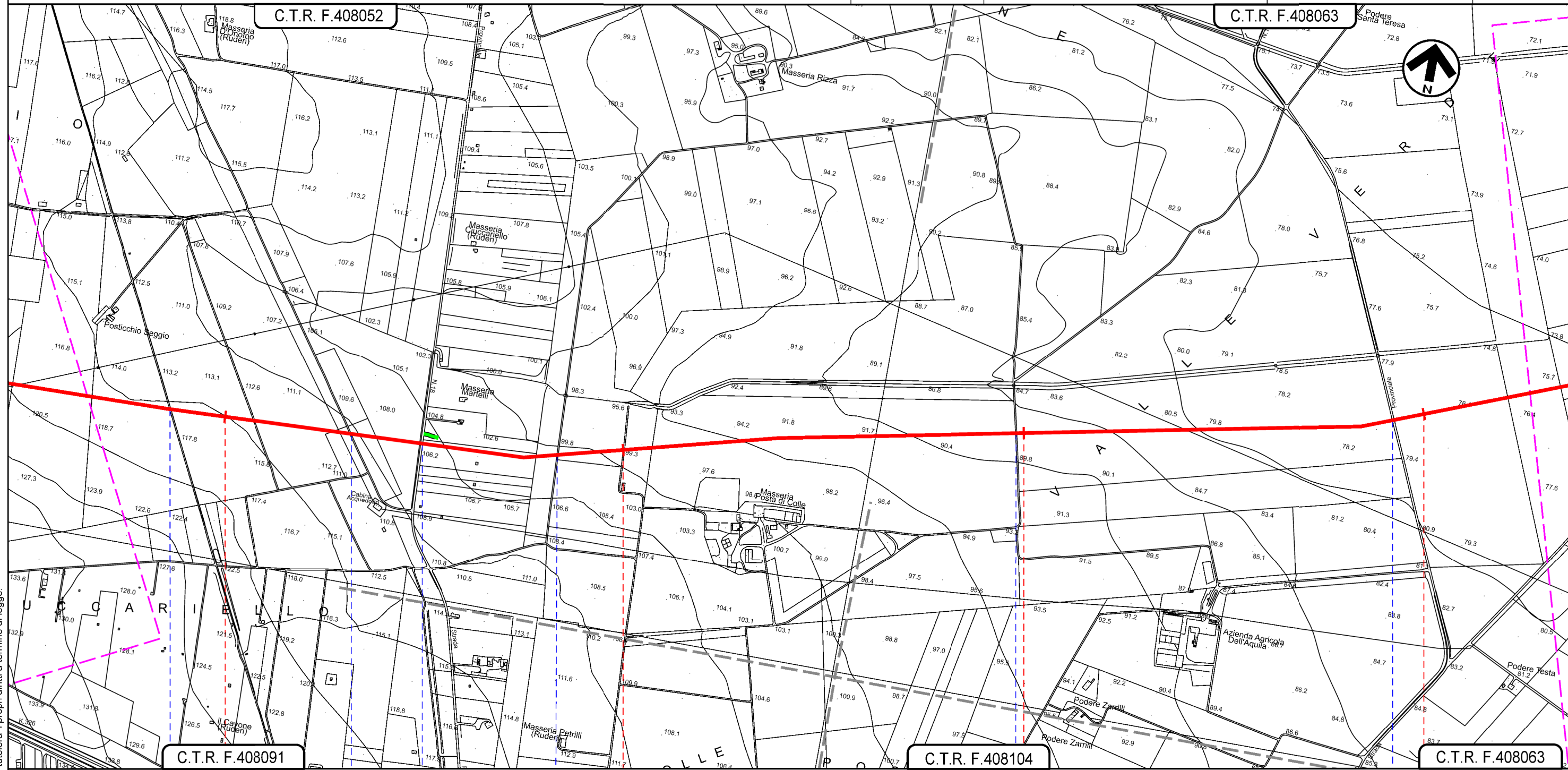

C.T.R. F.408091

C.T.R. F.408104

C.T.R. F.408063

8 9 10 11



LUCERA  
 FOGGIA

Strada senza nome — Strada senza nome (Regic Tratturo Celano Foggia) — S.P. n. 18 — Strada senza nome — Strada vicinale Posta del Colle — S.P. n. 118

Il presente disegno e' di proprieta' aziendale - La Societa' tutelera' i propri diritti a termine di legge.

METANODOTTO LUCERA - SAN PAOLO DI CIVITATE  
 Tratto LUCERA - FOGGIA (TRATTO 1)  
 DN 300 (12"), DP 75 bar

IMPATTO TRANSITORIO

0	19/03/2021	EMISSIONE PER ENTI	V. PELLICCIA	F. VITALI	A. SPADACINI	Foglio <b>5</b> di 7 Scala 1:10.000
REV.	DATA	DESCRIZIONE	ELABORATO	VERIFICATO	APPROVATO	
PROGETTISTA			Dis. 001-PG-D-1033			
  Rif. TFM: 110009-1D-DT-D-5233			Comm. 5721			

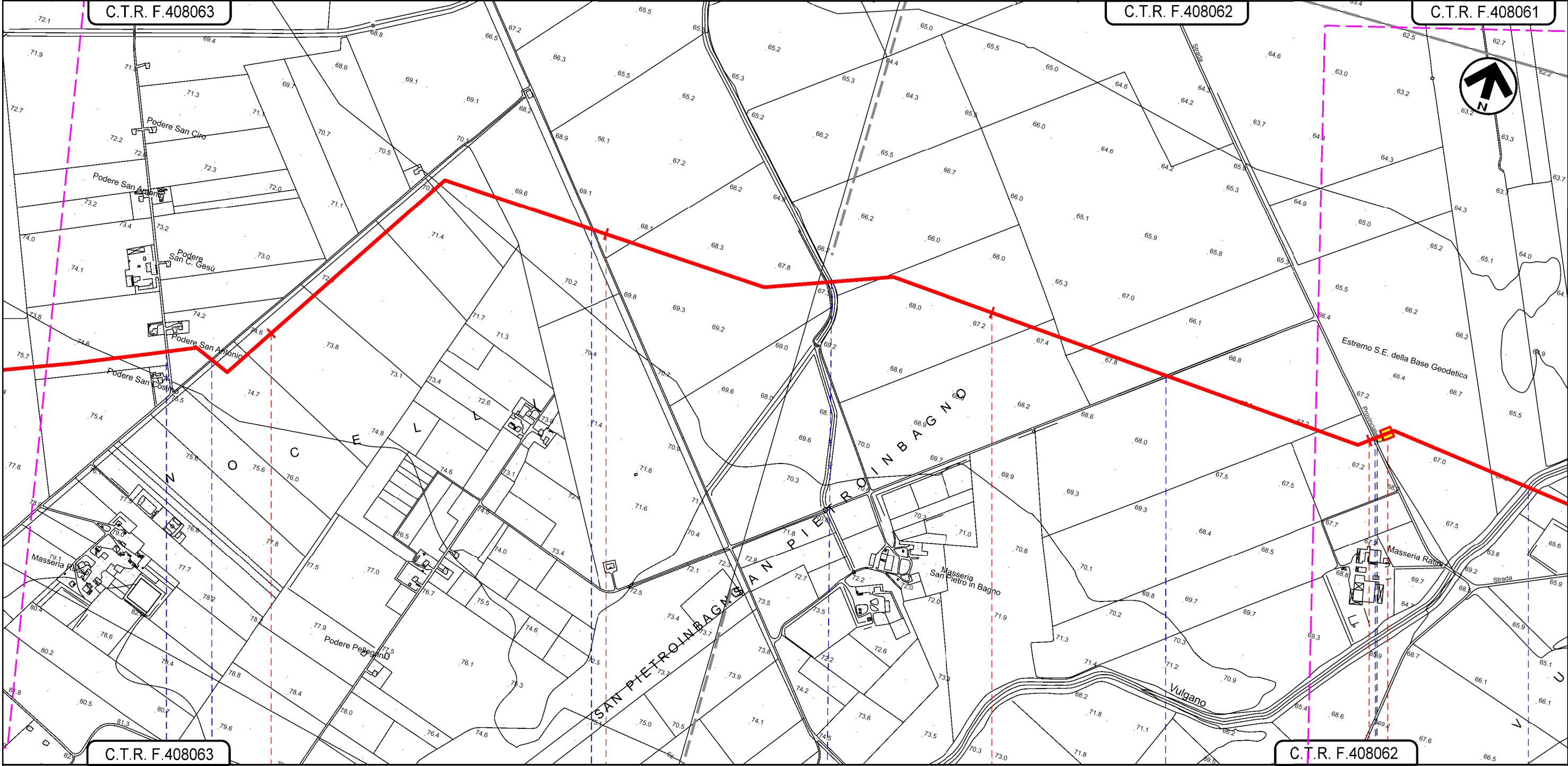

Il presente disegno e' di proprieta' aziendale - La Societa' tutelera' i propri diritti a termine di legge.

12	13	14	15
LUCERA		FOGGIA	

Strada San Pietro in Bagno	Strada comunale ex S.P. n. 118	Strada comunale ex S.P. n. 118	Canale presso S. Pietro in Bagno	Strada di Bonifica n.19 (Strada vicinale San Pietro in Bagno)	S.P. n. 13	Torrente Vulgano
----------------------------	--------------------------------	--------------------------------	----------------------------------	--	------------	------------------

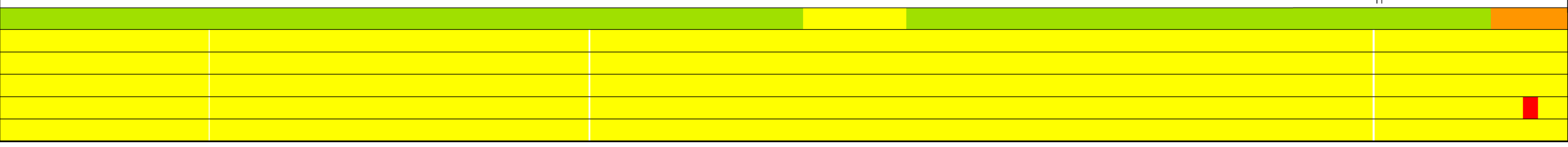

METANODOTTO LUCERA - SAN PAOLO DI CIVITATE  
 Tratto LUCERA - FOGGIA (TRATTO 1)  
 DN 300 (12"), DP 75 bar

IMPATTO TRANSITORIO

0	19/03/2021	EMISSIONE PER ENTI	V. PELLICCIA	F. VITALI	A. SPADACINI
REV.	DATA	DESCRIZIONE	ELABORATO	VERIFICATO	APPROVATO
PROGETTISTA			Dis. 001-PG-D-1033		
S.G.I. Società Gasdotti Italia S.p.A.			Comm. 5721		
techfem			Rif. FFM: 110009-1D-DT-D-5233		
			Scala 1:10.000		

Foglio  
**6**  
 di 7  
 Scala  
 1:10.000

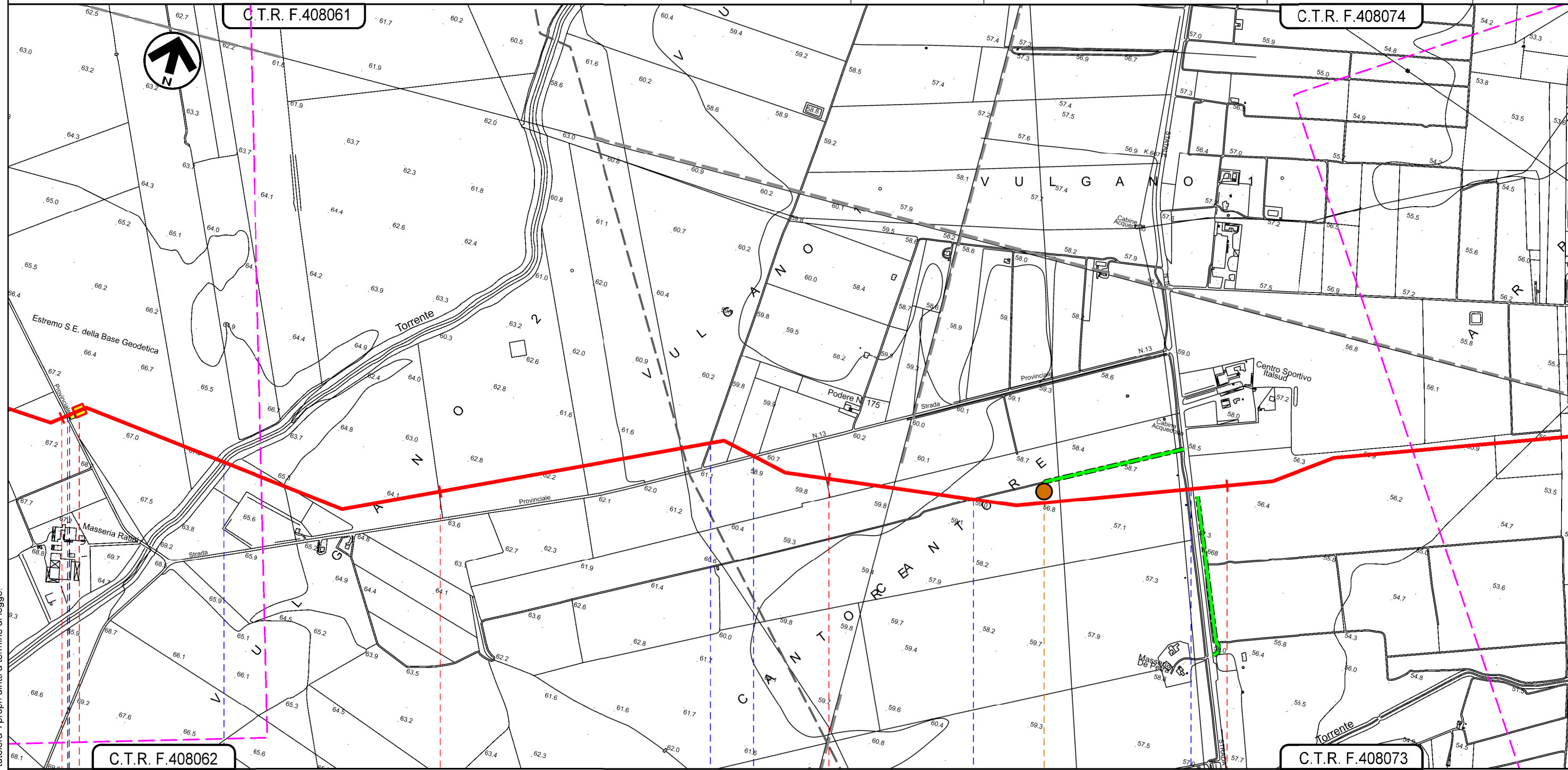

Il presente disegno e' di proprieta' aziendale - La Societa' tutelera' i propri diritti a termine di legge.

