

Met. BRETELLA 3
in Comune di Apricena
DN 100 (4"), DP 75 bar

0	15/03/2021	EMISSIONE PER ENTI	P. D'ONGHIA	F. VITALI	A. SPADACINI
REV.	DATA	DESCRIZIONE	ELABORATO	VERIFICATO	APPROVATO
PROGETTISTA			Dis. 007-PG-D-1020		
S.G.I. Società Gasdoti Italia S.p.A.			Comm. 5721		
techfem			Rif.TFM: 110009-7D-DT-D-5220		

Foglio
2
di 4
Scala
1:10.000

CARTA DELLE PRESENZE E DELLE EVIDENZE ARCHEOLOGICHE

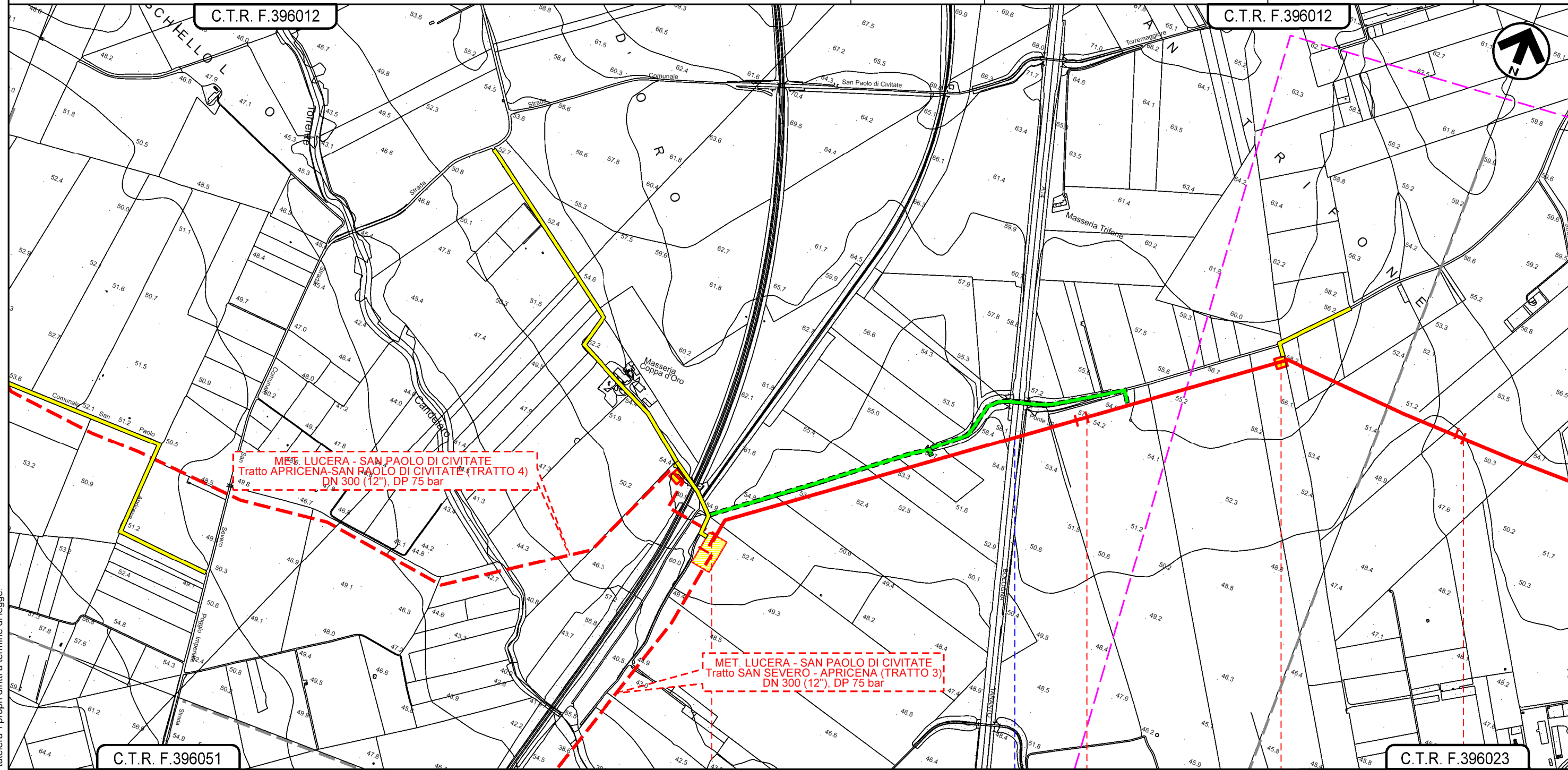

C.T.R. F.396051

C.T.R. F.396023

0+000

1

2

APRICENA
FOGGIA



IMPIANTO N.15 in prog. su met. Lucera-S. Paolo C. (TR. 3)

PIDI N.1 km 1+502

Autostrada A14

Il presente disegno e' di proprieta' aziendale - La Societa' tutelera' i propri diritti a termine di legge.

Met. BRETELLA 3
in Comune di Apricena
DN 100 (4"), DP 75 bar

0	15/03/2021	EMISSIONE PER ENTI	P. D'ONGHIA	F. VITALI	A. SPADACINI
REV.	DATA	DESCRIZIONE	ELABORATO	VERIFICATO	APPROVATO
PROGETTISTA			Dis. 007-PG-D-1020		
					
Rif. FFM: 110009-7D-DT-D-5220			Comm. 5721		

Foglio
3
di 4
Scala
1:10.000

CARTA DELLE PRESENZE E DELLE EVIDENZE ARCHEOLOGICHE

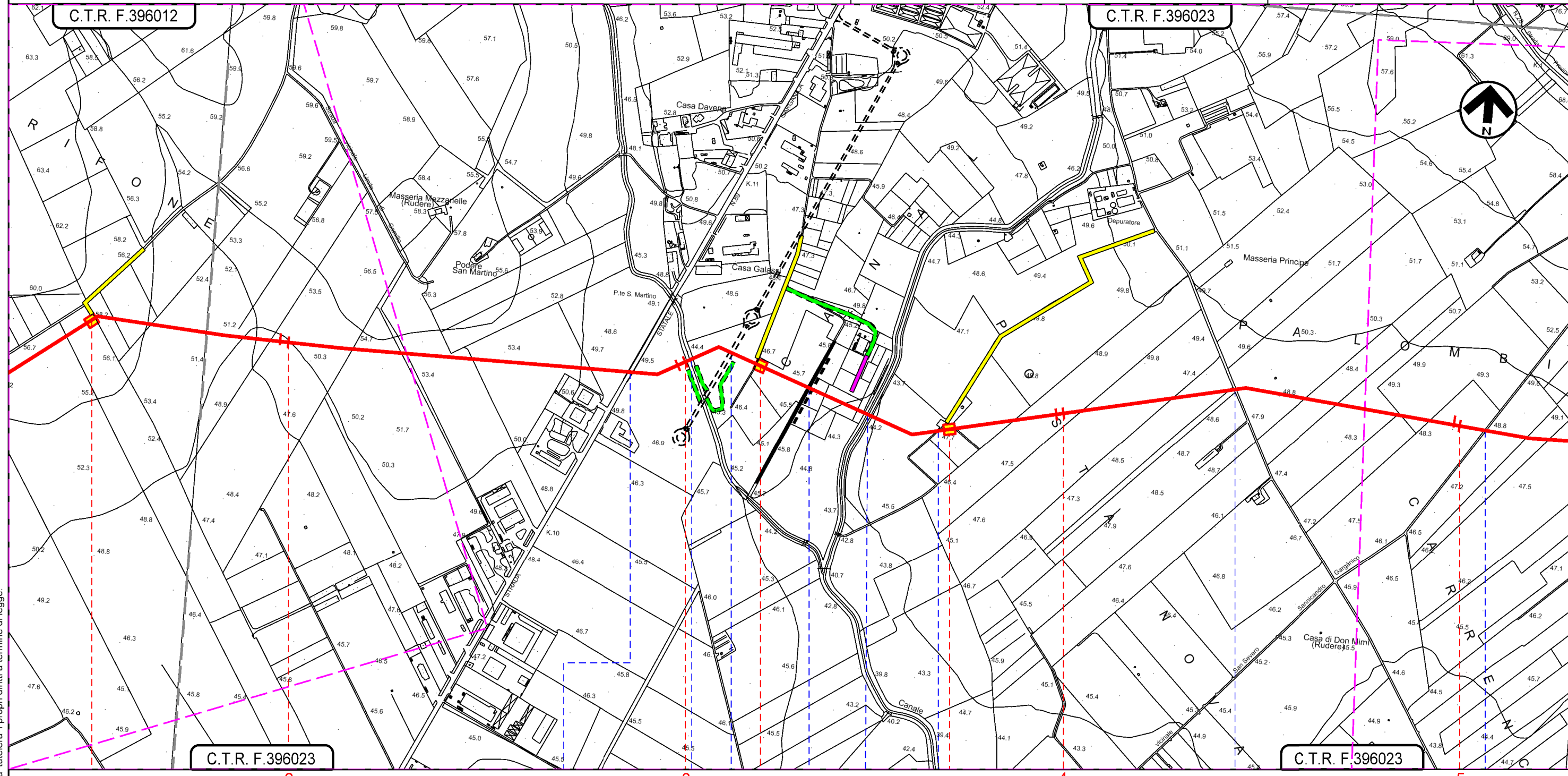

Il presente disegno e' di proprieta' aziendale - La Societa' tutelera' i propri diritti a termine di legge.

APRICENA
FOGGIA



0	15/03/2021	EMISSIONE PER ENTI	P. D'ONGHIA	F. VITALI	A. SPADACINI
REV.	DATA	DESCRIZIONE	ELABORATO	VERIFICATO	APPROVATO
PROGETTISTA			Dis. 007-PG-D-1020		
S.G.I. Società Gasdoti Italia S.p.A.			Comm. 5721		
techfem			Rif. TFM: 110009-7D-DT-D-5220		
			Scala 1:10.000		

CARTA DELLE PRESENZE E DELLE EVIDENZE ARCHEOLOGICHE

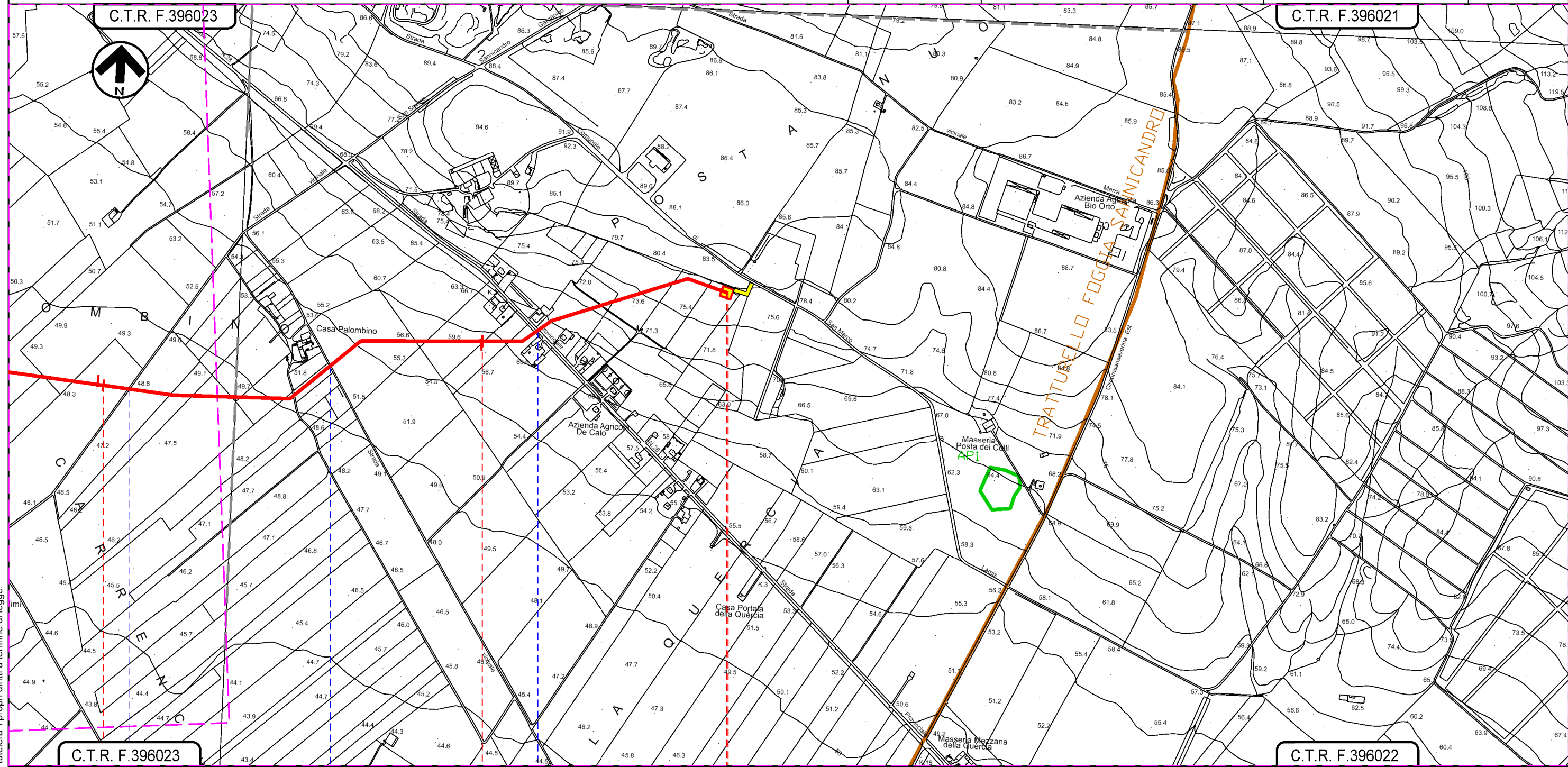

Il presente disegno e' di proprieta' aziendale - La Societa' tutelera' i propri diritti a termine di legge.

5	6	6+658
APRICENA		
FOGGIA		
Strada comunale San Severo Sannicandro Garganica	Strada vicinale Palombino	S.P. n. 28