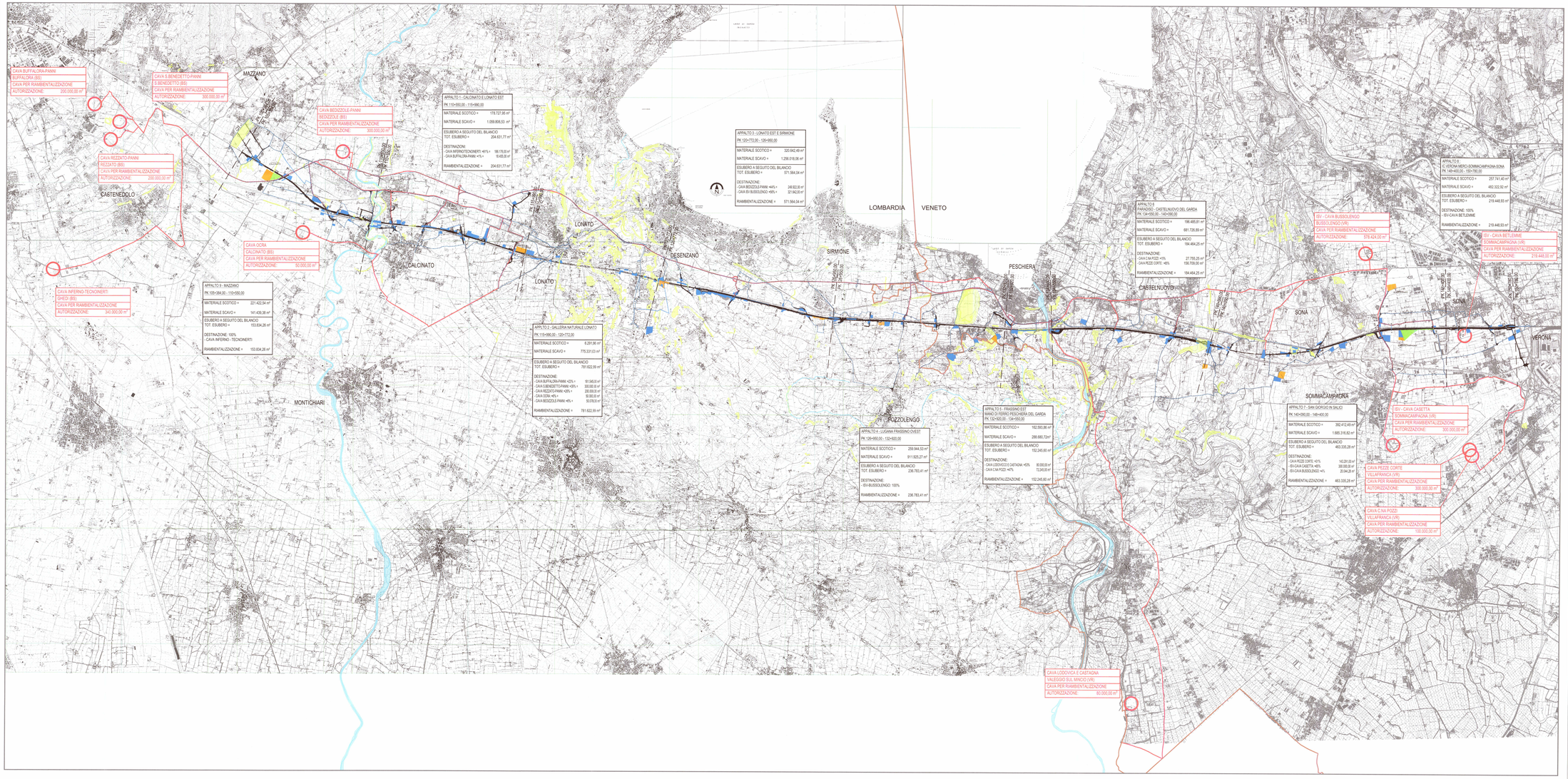

DISEGNI DI RIFERIMENTO

DESCRIZIONE	CODICE

NOTE GENERALI

LEGENDA

- LINEA A.V./A.C. Lotto Funzionale BS-VR
- CONFINI PROVINCIALI
- PERCORSO PER LE CAVE DI RIAMBIENTALIZZAZIONE
- AREE DI VINCOLO

COMMITTENTE:

RFI RETE FERROVIARIA ITALIANA
GRUPPO FERROVIE DELLO STATO ITALIANE

ALTA SORVEGLIANZA:

ITALFERR
GRUPPO FERROVIE DELLO STATO ITALIANE

GENERAL CONTRACTOR:

Cepav due

INFRASTRUTTURE FERROVIARIE STRATEGICHE DEFINITE DALLA LEGGE OBIETTIVO N. 443/01

LINEA A.V./A.C. TORINO - VENEZIA Tratta MILANO - VERONA
Lotto funzionale Brescia-Verona
PROGETTO ESECUTIVO

COROGRAFIA GENERALE

COROGRAFIA CON BILANCIO TERRE E TRASPORTO MATERIALE

ALTA SORVEGLIANZA	Verificato	Data	Approvato	Data
ITALFERR				

COMMESSA	LOTTO	FASE	ENTE	TIPO DOC.	OPERA/DISCIPLINA	PROG.	REV.	SCALA
IN05	00	E	E2	P3	MD0000	002	3	1:25000

PROGETTAZIONE GENERAL CONTRACTOR

Rev.	Data	Descrizione	Redatto	Data	Verificato	Data	Approvato	Data
0	22/03/18	EMISSIONE PE	LIBERTI	22/03/18	GRIPPA	22/03/18	MORETTI	22/03/18
1	19/09/18	REVISIONE	SANNO	19/09/18	BELLUZZI	19/09/18	MORETTI	19/09/18
2	15/10/18	Revisione a seguito di nuova MATTM del 27/9/18	BELLUZZI	15/10/18	LAZZARI	15/10/18	MORETTI	15/10/18
3	02/01/19	REVISIONE	BELLUZZI	02/01/19	LAZZARI	02/01/19	MORETTI	02/01/19

ORDINE DEGLI INGEGNERI DELLA PROVINCIA DI TORINO
Dott. Ing. Mauro LIBERTI
Settore Civile e Ambientale
N. 13818

Sagem S.p.a. COMM. 032121

Progetto cofinanziato dalla Unione Europea

Data: Firma digitale: Cod. n. IN0500E2P3MD0000002.dwg

CUP: F81H91000000008

Scala di plot: 1:1