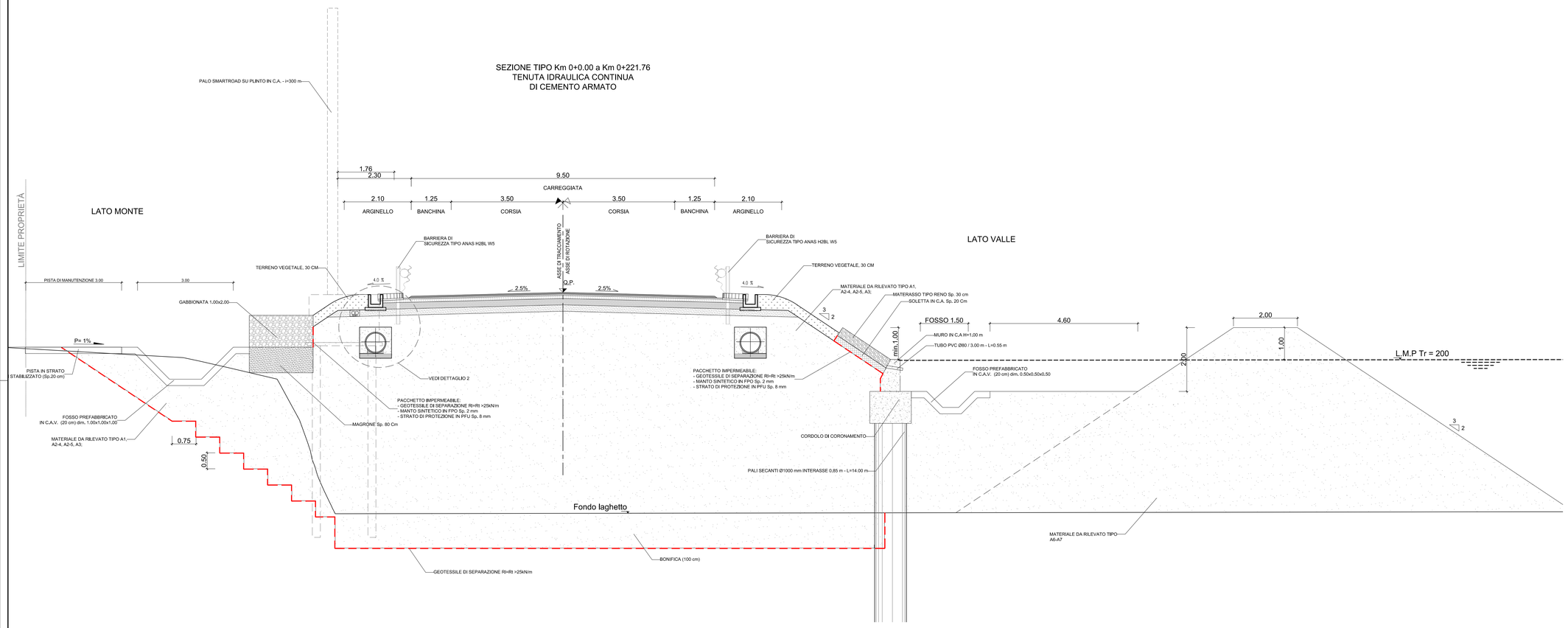

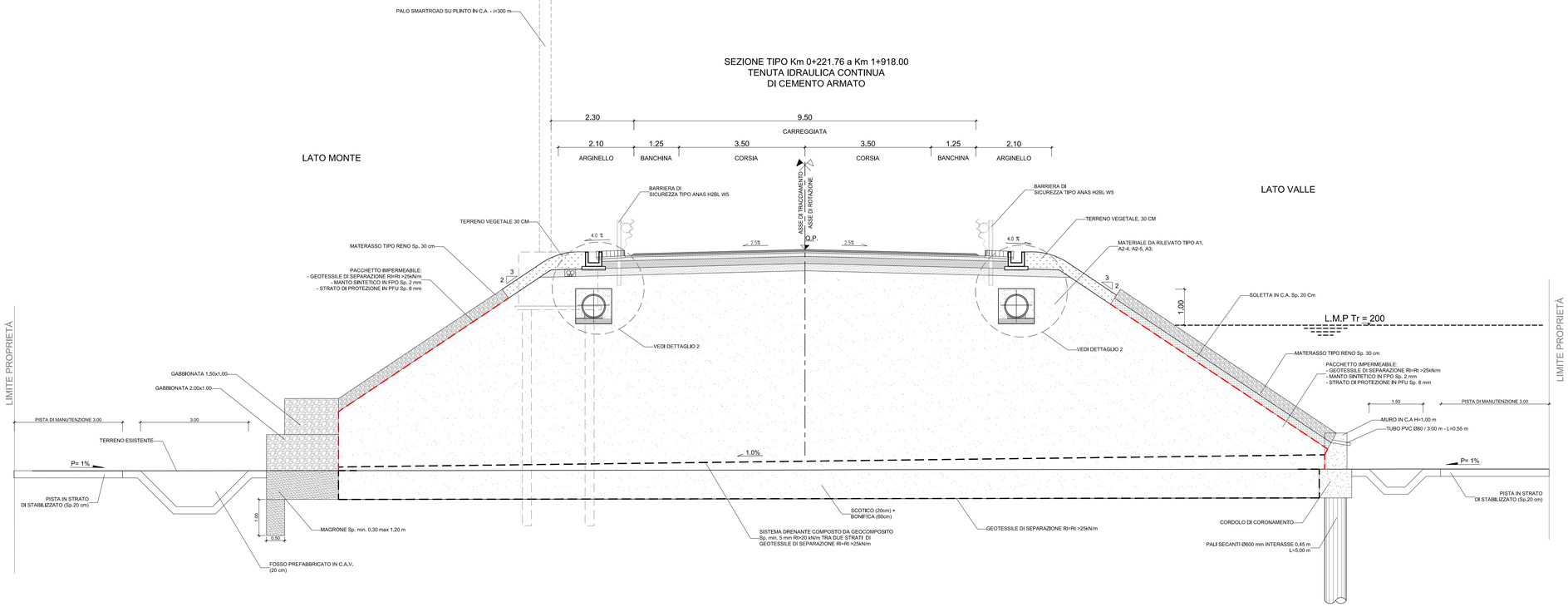

anas
GRUPPO FS ITALIANE

Direzione Progettazione e Realizzazione Lavori

SS.4 - Variante dell'abitato di Monterotondo Scalo - 2°Stralcio

PROGETTO DEFINITIVO

COD. RM190

PROGETTAZIONE: ATI SINTAGMA - GDG - ICARIA

IL RESPONSABILE DELL'INTEGRAZIONE DELLE PRESTAZIONI SPECIALISTICHE:
Dott. Ing. Nando Granieri
Ordine degli Ingegneri della Prov. di Perugia n° A351

IL PROGETTISTA:
Elena Bartolocci
Ordine degli Ingegneri della Prov. di Perugia n°A3217

IL GEOLOGO:
Dott. Geol. Giorgio Cerquiglini
Ordine dei Geologi della Regione Umbria n°108

Il R.U.P.:
Dott. Ing.
Achille Devitofranceschi

IL COORDINATORE PER LA SICUREZZA IN FASE DI PROGETTAZIONE:
Dott. Ing. Filippo Pambianco
Ordine degli Ingegneri della Prov. di Perugia n° A1373

IL GRUPPO DI PROGETTAZIONE:
MANDATARIA:
Sintagma

MANDANTI:
GEOTECHNICAL DESIGN GROUP
ICARIA società di ingegneria

Dott.Ing. N.Granieri
Dott.Arch. N.Kamenicky
Dott.Ing. V.Fiorito
Dott.Arch. A.Bravochi
Dott.Ing. F.Durastanti
Dott.Ing. E.Bartolocci
Dott.Geol. G.Cerquiglini
Dott.Ing. S.Sebastiani
Dott.Ing. L.Sonavina
Dott.Ing. M.Briganti Botta
Dott.Ing. F.Ciarlanti
Dott.Ing. L.Cowalt
Dott.Ing. L.Nani
Dott.Ing. F.Pambianco
Dott. Agr. M.Nuti

Dott. Ing. D.Carlaccini
Dott. Ing. S.Sacconi
Dott. Ing. M.Rocchi
Dott. Ing. V.De Duci
Dott. Ing. C.Consorti
Geom. M.Marco

Dott. Ing. V.Petrecciani
Dott. Ing. F.Macchioni
Dott. Ing. C.Lucarini
Dott. Ing. V.Paolini
Dott. Ing. G.Pulli
Geom. C.Sugaroni

PREFETTURA DELLA PROVINCIA DI PERUGIA
Sezione A N° A3217
DOTTORE INGEGNERE NANDO GRANIERI
ORDINE DEGLI INGEGNERI DELLA PROVINCIA DI PERUGIA
SETTORE CIVILE E AMBIENTALE
SETTORE INDUSTRIALE
SETTORE DELL'INFORMAZIONE

PROTOCOLLO | DATA

PROGETTO STRADALE
ELABORATI GENERALI
Sezioni tipo Asse 1- Tav. 1 di 3

CODICE PROGETTO (PROGETTO / LIV. PROG. / N. PROG.)	NOME FILE	REVISIONE	SCALA:
DPRM0190 D 20	CODICE ELAB. T00PS00TRASTO1	A	1:50

REV.	DESCRIZIONE	DATA	REDATTO	VERIFICATO	APPROVATO
A	Emissione	17/01/2021	M.De Tursi	E.Bartolocci	N.Granieri