

STRALCI DEI PIANI TERRITORIALI E DI SETTORE - PIANO TERRITORIALE PROVINCIALE GENERALE

scala 1:50.000

LEGENDA



Assessorato alle Politiche del Territorio e Tutela Ambientale
Assessore Michele Civita
Dipartimento VI "Governi del Territorio"
Direttore Luigi Pasolino

PIANO TERRITORIALE PROVINCIALE GENERALE
Legge Regionale n. 38 del 22/12/1999 e sue modifiche ed integrazioni

Consulente scientifico, coordinatore del gruppo di progettazione
Camillo Nucco

Esperti:
Lorenzo Bellini - CREMSE
Paolo Belloc - ISRI
Carlo Bisci, responsabile scientifico per il Centro di Ricerca Interuniversitario "Biodiversità, Fitosociologia ed Ecologia del Paesaggio", Univ. di Roma "La Sapienza"
Francesco Filippi, responsabile scientifico per il Dipartimento Idraulica Trasporti e Strade, Centro di Ricerca per il "Trasporto e la Logistica", Univ. di Roma "La Sapienza"
Antonella Galassi
Pietro Valentini
Provincia di Roma

Servizio "Pianificazione Territoriale"
Diligente Fernanda Avarini
Ufficio di Piano
Responsabile del Procedimento
Fernanda Avarini
Coordinatore
Antonio Callucci
Gruppo di lavoro interno
Valerio Caffrei - Paolo Fiaccavento
Giambattista Greco - Manuella Manetti
Anna Rotundo - Maria Spasoriga
Coordinatori elaborazioni cartografiche
Tommaso Maggi - Georgia Puchischi

RT SAT 6
Elaborati integrativi di documentazione, valutazione e proposta (rapporto sullo stato del territorio)
Sistema ambientale: Tutela paesistica Beni Vincolati Ai SENSI DEL D.LGS. 42/2004 (EX L. 1497/39 E L. 431/85) SECONDO I PTP DELLA REGIONE LAZIO

- Territori costieri compresi in una fascia di ml. 300 dalla linea di battigia - punto A) art.1 L.431/85
- Territori contigui ai laghi compresi in una fascia di ml. 300 dalla linea di battigia - punto B) art.1 L.431/85
- Fiumi torrenti e corsi d'acqua iscritti negli elenchi di cui al T.U. approvato con R.D. 1775/37 - punto C) art.1 L.431/85
- Montagne per la parte eccedente i ml. 1200 s.l.m. - punto D) art.1 L.431/85
- Parchi e riserve nazionali e regionali nonché i territori di protezione esterna - punto F) art.1 L.431/85
- Territori coperti da boschi e foreste o sottoposti a vincoli di rimboscimento - punto G) art.1 L.431/85
- Zone umide incluse nell'elenco del D.P.R. n.448 del 13.03.76 - punto I) art.1 L.431/85
- Zone di interesse archeologico già vincolate da D.D.M.M. ex Legge 1089/39 - punto M) art.1 L.431/85
- Zone di interesse archeologico attualmente non vincolate da D.D.M.M. ex Legge 1089/39 - punto M) art.1 L.431/85
- Aree sottoposte a vincolo di inedificabilità temporanea ai sensi degli artt.1 ter e 1 quinquies della Legge 431/85
- Aree già sottoposte a vincolo paesaggistico ex Legge 1497/39
- Perimetro delle zone da sottoporre a piano paesistico o a piano territoriale con valenza paesistica entro il 31.12.1986 ai sensi dell'art.1 bis L. 431/85

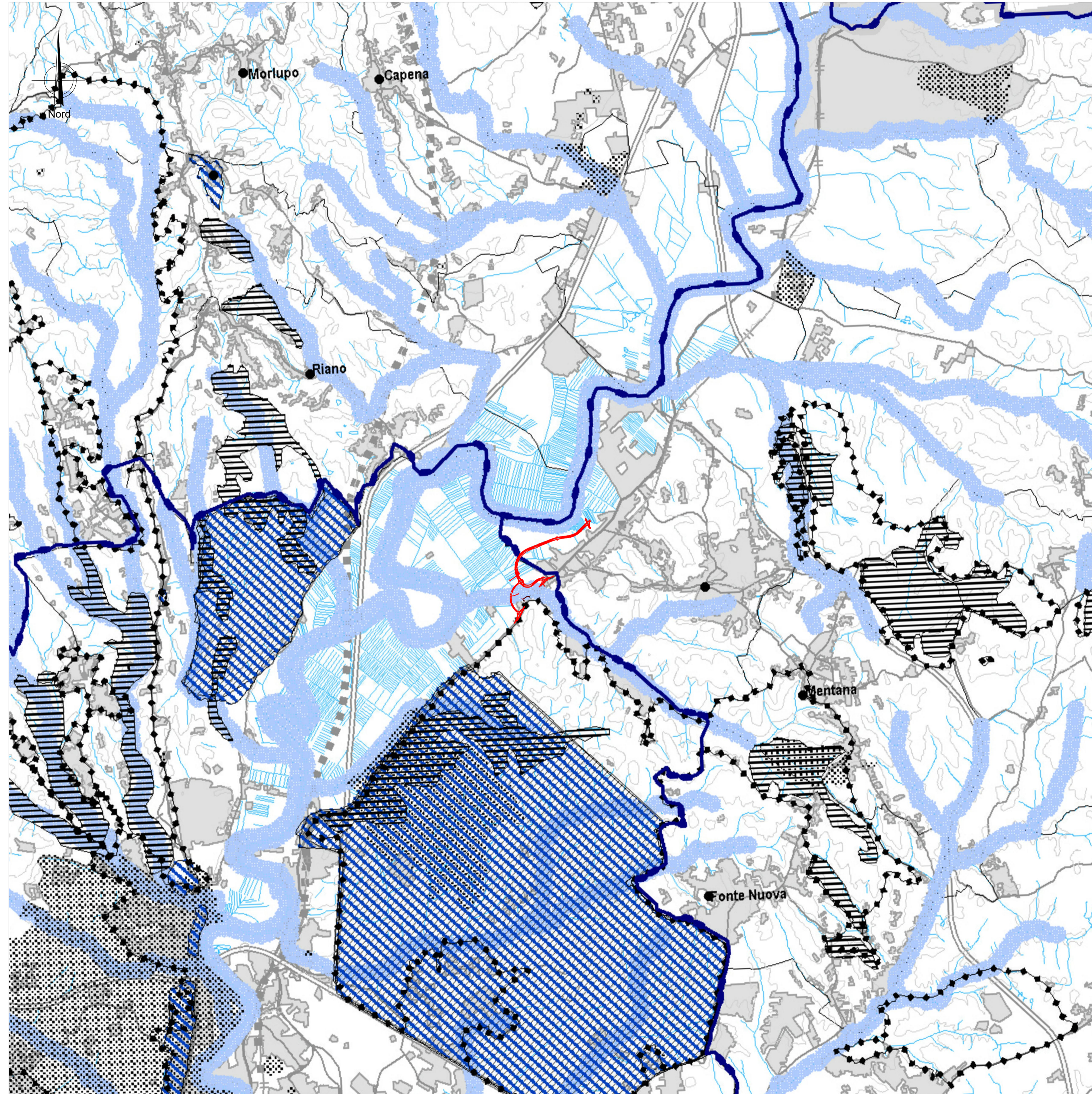

QUADRO D'UNIONE

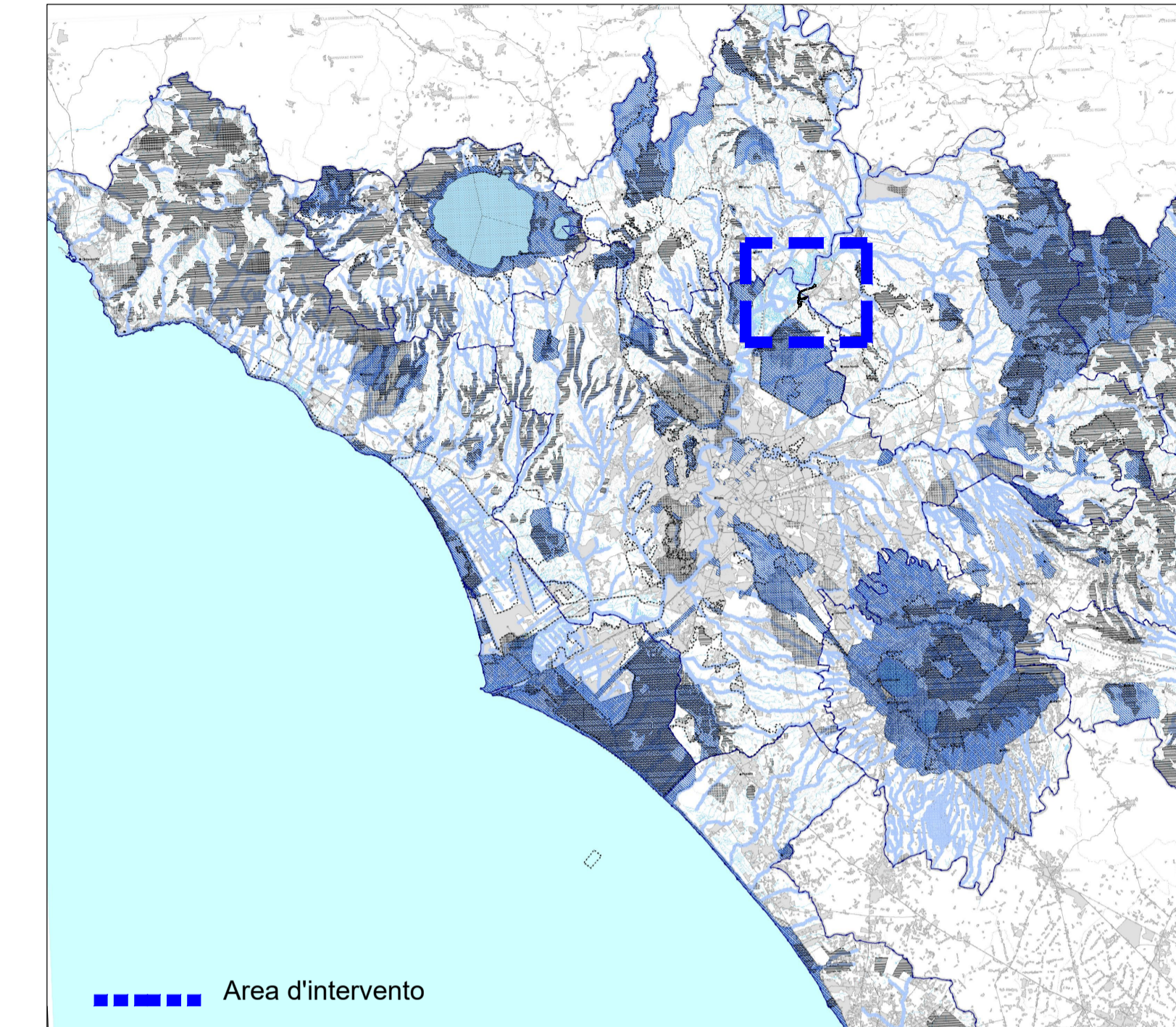

Area d'intervento



Direzione Progettazione e Realizzazione Lavori

SS.4 - Variante dell'abitato di Monterotondo Scalo - 2°Stralcio

PROGETTO DEFINITIVO COD. RM190

PROGETTAZIONE: ATI SINTAGMA - GDG - ICARIA

IL RESPONSABILE DELL'INTEGRAZIONE DELLE PRESTAZIONI SPECIALISTICHE:
Dott. Ing. Nando Granieri
Ordine degli Ingegneri della Prov. di Perugia n° A351

IL GRUPPO DI PROGETTAZIONE:
MANDATARI:

Sintagma

Dott. Ing. N. Granieri
Dott. Arch. V. Truffi
Dott. Arch. A. Bracchini
Dott. Ing. F. Baraloni
Dott. Ing. E. Bartolucci
Dott. Geol. L. Scoppetta
Dott. Ing. L. Scovone
Dott. Ing. M. Birgotti Botta
Dott. Ing. E. Sallari
Dott. Ing. L. Drioli
Dott. Ing. L. Nani
Dott. Agr. F. Piantalano
Dott. Agr. F. Bertì Nalli

GEOTECHNICAL DESIGN GROUP

Dott. Ing. D. Caraccioli
Dott. Ing. S. Sacconi
Dott. Ing. F. Ales
Dott. Ing. V. De Gori
Dott. Ing. C. Conzatti
Dott. Ing. M. Manzo
Dott. Ing. G. Sgarani

ICARIA

Dott. Ing. V. Rotisciani
Dott. Ing. F. Macchioni
Dott. Ing. C. Vicini
Dott. Ing. V. Piarone
Dott. Ing. G. Pulli
Dott. Ing. G. Sgarani

AMBIENTE
STRUMENTI DI PIANIFICAZIONE E SISTEMA VINCOLISTICO
Stralci dei piani territoriali e di settore - Piano Territoriale Provinciale Generale (PTPG)

CODICE PROGETTO
PROGETTO: DPRM0190
LIV. PROG.: D
N. PROG.: 20

NOME FILE
T00-IA02-AMB-C03-A

REVISIONE
A

SCALA:
1:50000

Estratto PTPG ROMA - Sistema Ambientale: Tutela paesistica, Beni Vincolati Ai SENSI DEL D.LGS. 42/2004 (EX L.1497/39 E 431/85) secondo i PTP della Regione Lazio