STRALCI DEI PIANI TERRITORIALI E DI SETTORE - PIANO TERRITORIALE PAESAGGISTICO

scala 1:10.000

LEGENDA

- CONFINE DI PIANO TERRITORIALE DI COORDINAMENTO
- CONFINE DEL PERIMETRO DI PIANO TERRITORIALE PAESISTICO

AREE DI RISPETTO

- AREE DI RISPETTO DEI BENI D'INTERESSE ARCHEOLOGICO
- AREE DI RISPETTO PREVENTIVO DEI BENI D'INTERESSE ARCHEOLOGICO
- AREE DI RISPETTO DEI BENI D'INTERESSE STORICO-MONUMENTALE D'ETA' MEDIOEVALE E MODERNA
- AREE DI RISPETTO DEI BENI D'INTERESSE GEOMORFOLOGICO, NATURALISTICO E VEGETAZIONALE

ZONE DI TUTELA

- TI — ZONE DI TUTELA INTEGRALE
- TP — ZONE DI TUTELA PAESAGGISTICA
- TO — ZONE DI TUTELA ORIENTATA
- TL — ZONE DI TUTELA LIMITATA

- PERCORSI PANORAMICI
- PUNTI DI BELVEDERE

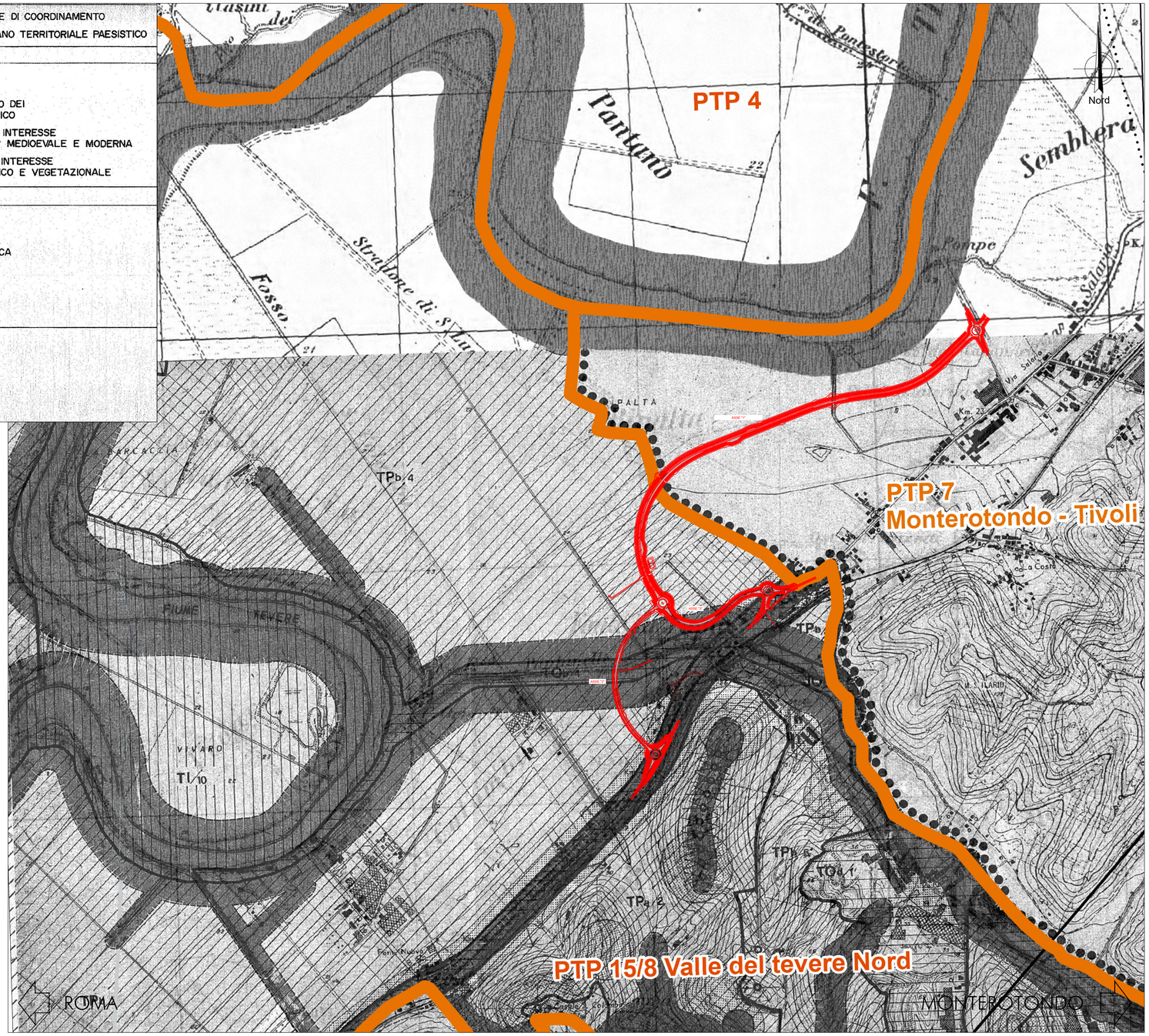

Estratto PTP - Tavola E/1 "Rilievo dei vincoli Paesistici" - Unione PTP n.7, PTP n.15/8

QUADRO D'UNIONE

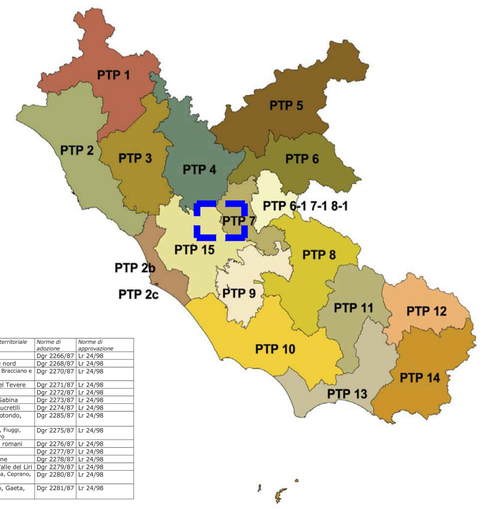

Lazio

Tipo di strumento	Ambito territoriale	Norme di adozione	Norme di approvazione
Ptp n. 1	Viterbo	Dgr 2266/87	Lr 24/98
Ptp n. 2	Litorale nord	Dgr 2268/87	Lr 24/98
Ptp n. 3	Laghi di Bracciano e Vico	Dgr 2270/87	Lr 24/98
Ptp n. 4	Valle del Tevere	Dgr 2271/87	Lr 24/98
Ptp n. 5	Rieti	Dgr 2272/87	Lr 24/98
Ptp n. 6	Bassa Sabina	Dgr 2273/87	Lr 24/98
Ptp n. 6/1-7/1-8/1	Monti Lucretili	Dgr 2274/87	Lr 24/98
Ptp n. 7	Monterotondo, Tivoli	Dgr 2285/87	Lr 24/98
Ptp n. 8	Subiaco, Fiuggi, Colleferro	Dgr 2275/87	Lr 24/98
Ptp n. 9	Castelli romani	Dgr 2276/87	Lr 24/98
Ptp n. 10	Latina	Dgr 2277/87	Lr 24/98
Ptp n. 11	Frosinone	Dgr 2278/87	Lr 24/98
Ptp n. 12	Sora, Valle del Liri	Dgr 2279/87	Lr 24/98
Ptp n. 13	Terracina, Caprano, Fondi	Dgr 2280/87	Lr 24/98
Ptp n. 14	Cassino, Gaeta, Ponza	Dgr 2281/87	Lr 24/98

Area d'intervento

Variante di Progetto

anas
GRUPPO FS ITALIANE

Direzione Progettazione e Realizzazione Lavori

SS.4 - Variante dell'abitato di Monterotondo Scalo - 2°Stralcio

PROGETTO DEFINITIVO — COD. RM190

PROGETTAZIONE: ATI SINTAGMA - GDG - ICARIA

IL RESPONSABILE DELL'INTEGRAZIONE DELLE PRESTAZIONI SPECIALISTICHE:
Dott. Ing. Nando Granieri
Ordine degli Ingegneri della Prov. di Perugia n° A351

IL PROGETTISTA:
Elena Bartolocci
Ordine degli Ingegneri della Prov. di Perugia n°A3217

IL GEOLOGO:
Dott. Geol. Giorgio Cerquiglini
Ordine dei Geologi della Regione Umbria n°108

Il R.U.P.
Dott. Ing.
Achille Devitofranceschi

IL COORDINATORE PER LA SICUREZZA IN FASE DI PROGETTAZIONE:
Dott. Ing. Filippo Pambianco
Ordine degli Ingegneri della Prov. di Perugia n° A1373

PROTOCOLLO | DATA

IL GRUPPO DI PROGETTAZIONE:

MANDATARIA: Sintagma

MANDANTI: GEOTECHNICAL DESIGN GROUP; ICARIA società di ingegneria

Dott.Ing. N.Granieri, Dott.Arch. N.Kamenicky, Dott.Ing. V.Truffini, Dott.Arch. A.Bracchini, Dott.Ing. F.Durastanti, Dott.Ing. E.Bartolocci, Dott.Geol. G.Cerquiglini, Geom. S.Scopetta, Dott.Ing. L.Sbrenna, Dott.Ing. M.Briganti Botta, Dott.Ing. E.Sellari, Dott.Ing. L.Dinelli, Dott.Ing. L.Nani, Dott.Ing. F.Pambianco, Dott. Agr. F.Berti Nulli

Dott. Ing. D.Carlaccini, Dott. Ing. S.Sacconi, Dott. Ing. F.Alve, Dott. Ing. V.De Gori, Dott. Ing. C.Consorti, Geom. M.Manzo

Dott. Ing. V.Rotisciani, Dott. Ing. F.Macchioni, Geom. C.Vecchini, Dott. Ing. V.Piunno, Dott. Ing. G.Putti, Geom. C.Sugaroni

ORDINE DEGLI INGEGNERI DELLA PROVINCIA DI PERUGIA — Sezione A N° A351 — DOTTORE INGEGNERE NANDO GRANIERI — SETTORE CIVILE E AMBIENTALE, SETTORE INDUSTRIALE, SETTORE DELL'INFORMAZIONE

ORDINE DEGLI INGEGNERI DELLA PROVINCIA DI PERUGIA — Sezione A N° A3217 — DOTTORE INGEGNERE ELENA BARTOLOCCI — SETTORE CIVILE E AMBIENTALE

ORDINE DEGLI INGEGNERI DELLA PROVINCIA DI PERUGIA — DOTT. ING. ALESSANDRO BRACCHINI — A64

AMBIENTE

RELAZIONE PAESAGGISTICA E STUDIO DI INSERIMENTO PAESAGGISTICO

Stralci dei piani territoriali e di settore - Piano Paesaggistico

CODICE PROGETTO (PROGETTO / LIV. PROG. / N. PROG.)	NOME FILE	REVISIONE	SCALA:
DPRM0190 D 20	T00-IA11-AMB-CT01-A CODICE ELAB. T00IA11AMBCT01	A	1:10.000

REV.	DESCRIZIONE	DATA	REDATTO	VERIFICATO	APPROVATO
A	Emissione	17/01/2021	S.Bracchini	A. Bracchini	N.Granieri