

STRALCI DEI PIANI TERRITORIALI E DI SETTORE - PIANO TERRITORIALE PROVINCIALE GENERALE

scala 1:50.000

LEGENDA



Presidente Nicola Zingaretti  
www.provincia.roma.it

Assessorato alle Politiche del Territorio e Tutela Ambientale  
Assessore Michele Civita  
Dipartimento VI "Governi del Territorio"  
Direttore Luigi Paolino

### PIANO TERRITORIALE PROVINCIALE GENERALE

Legge Regionale n. 38 del 22/12/1999 e sue modifiche ed integrazioni

**Consulente scientifico, coordinatore del gruppo di progettazione**  
Camillo Nucchi

**Esperti:**  
Lorenzo Bellini - CRESEME  
Paolo Belloc - ISRI  
Carlo Bisci, responsabile scientifico per il Centro di Ricerca Interuniversitario "Biodiversità, Fitosociologia ed Ecologia del Paesaggio", Univ. di Roma "La Sapienza"  
Francesco Filippi, responsabile scientifico per il Dipartimento Idraulica Trasporti e Strade, Centro di Ricerca per il "Trasporto e la Logistica", Univ. di Roma "La Sapienza"  
Antonella Galassi  
Pietro Valentini  
Provincia SPA

**Contributi Integrativi**  
Claudio Favale  
Lorenzo Quilici

**Servizio "Pianificazione Territoriale"**  
Diligente Fernanda Avariti

**Ufficio di Piano**  
**Responsabile del Procedimento**  
Fernanda Avariti

**Coordinatore**  
Antonio Collucci

**Gruppo di lavoro interno**  
Valerio Caffrei - Paolo Fiascavento  
Giambattista Greco - Manuella Manetti  
Anna Rotundo - Maria Spasoriga

**Coordinatori elaborazioni cartografiche**  
Tommaso Maggi - Georgia Puchischi

**RT SAT 6** Elaborati integrativi di documentazione, valutazione e proposta (rapporto sullo stato del territorio)

**Sistema ambientale: Tutela paesistica Beni Vincolati Ai SENSI DEL D.LGS. 42/2004 (EX L. 1497/39 E L. 431/85) SECONDO I PTP DELLA REGIONE LAZIO**

- Territori costieri compresi in una fascia di ml. 300 dalla linea di battigia - punto A) art.1 L.431/85
- Territori contigui ai laghi compresi in una fascia di ml. 300 dalla linea di battigia - punto B) art.1 L.431/85
- Fiumi torrenti e corsi d'acqua iscritti negli elenchi di cui al T.U. approvato con R.D. 1775/37 - punto C) art.1 L.431/85
- Montagne per la parte eccedente i ml. 1200 s.l.m. - punto D) art.1 L.431/85
- Parchi e riserve nazionali e regionali nonché i territori di protezione esterna - punto F) art.1 L.431/85
- Territori coperti da boschi e foreste o sottoposti a vincoli di rimboscimento - punto G) art.1 L.431/85
- Zone umide incluse nell'elenco del D.P.R. n.448 del 13.03.76 - punto I) art.1 L.431/85
- Zone di interesse archeologico già vincolate da D.D.M.M. ex Legge 1089/39 - punto M) art.1 L.431/85
- Zone di interesse archeologico attualmente non vincolate da D.D.M.M. ex Legge 1089/39 - punto M) art.1 L.431/85
- Aree sottoposte a vincolo di inedificabilità temporanea ai sensi degli artt.1 ter e 1 quinquies della Legge 431/85
- Aree già sottoposte a vincolo paesaggistico ex Legge 1497/39
- Perimetro delle zone da sottoporre a piano paesistico o a piano territoriale con valenza paesistica entro il 31.12.1986 ai sensi dell'art.1 bis L. 431/85

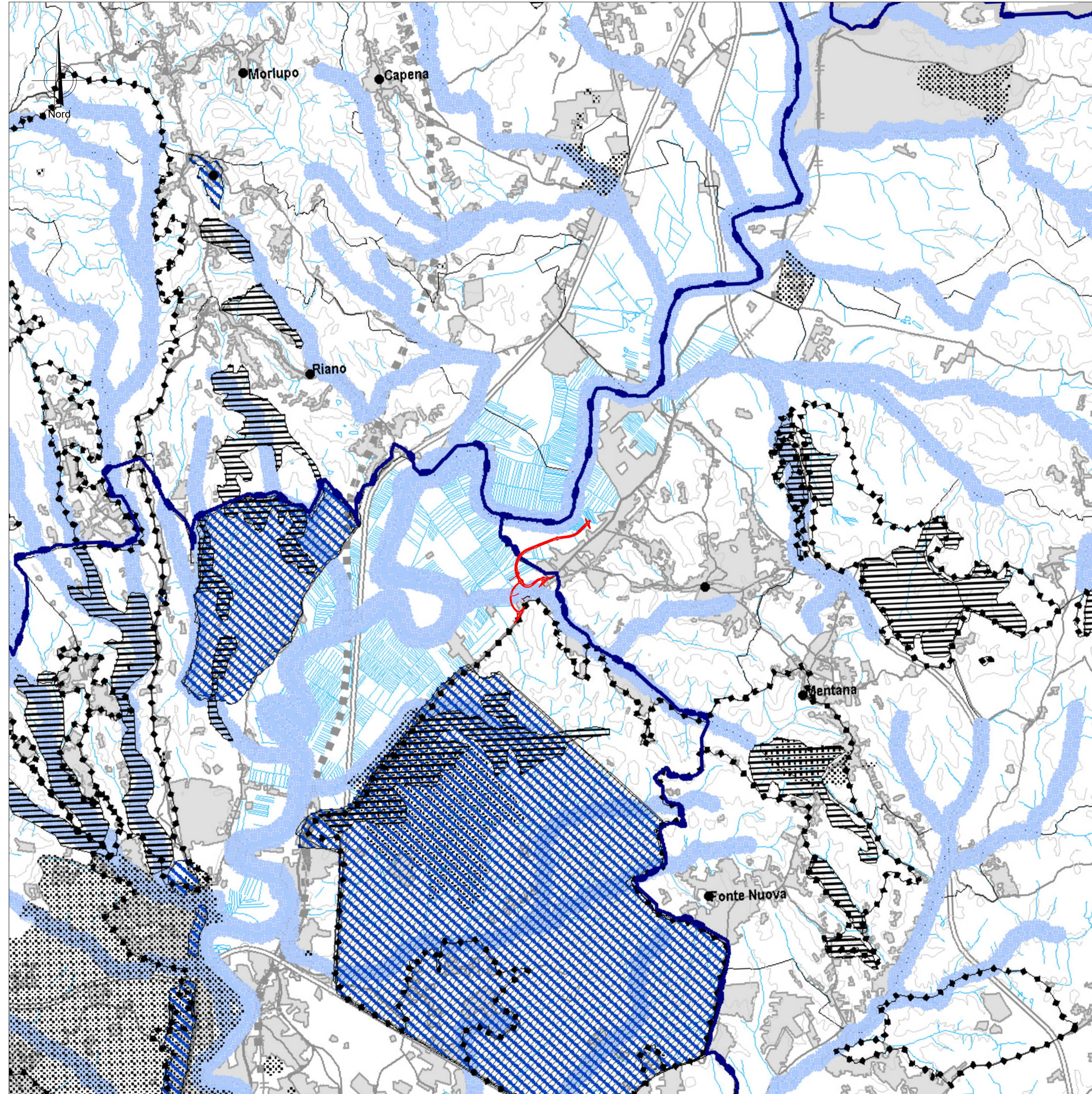

QUADRO D'UNIONE

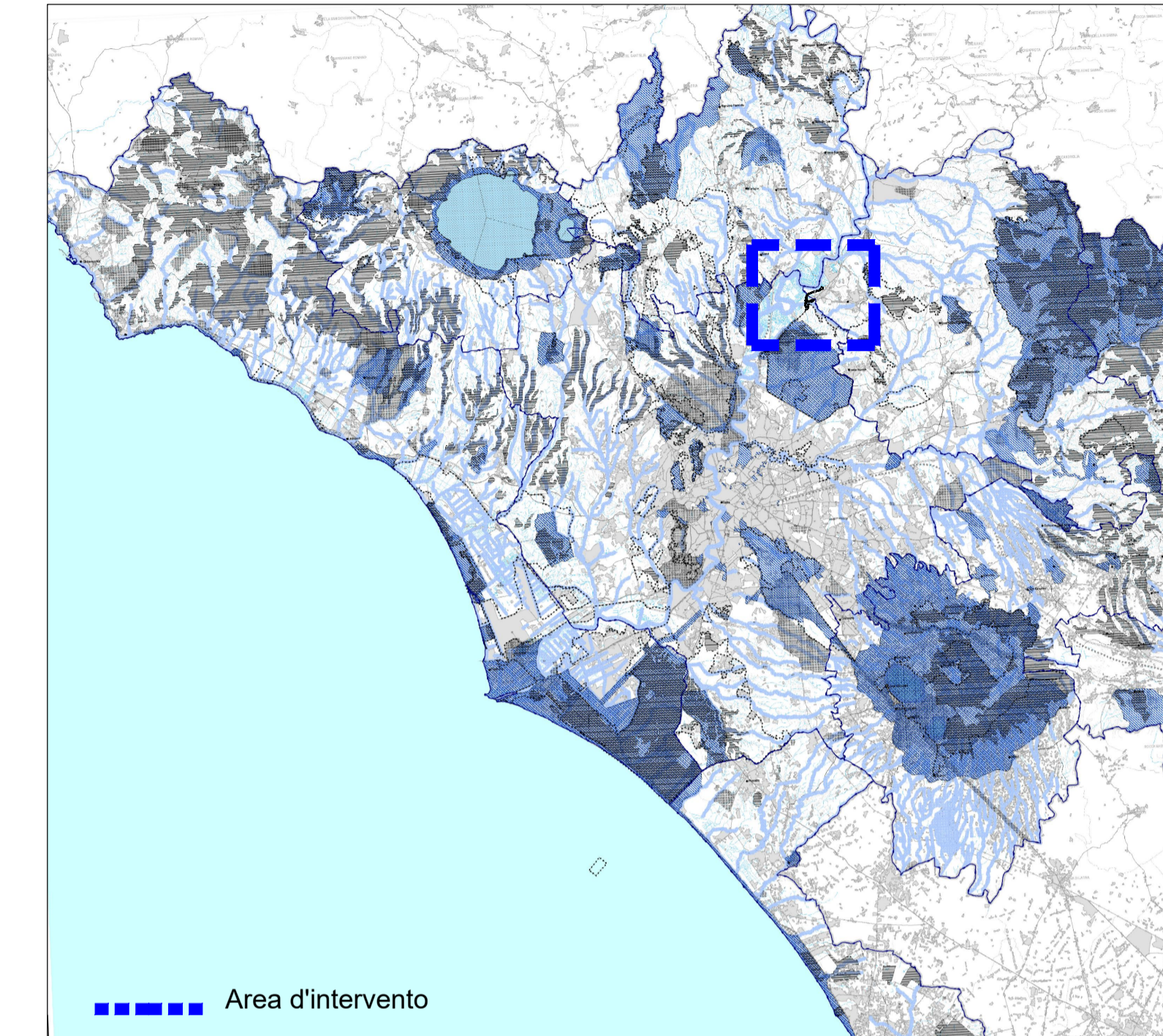

Area d'intervento

Variante di Progetto



**Direzione Progettazione e Realizzazione Lavori**

## SS.4 - Variante dell'abitato di Monterotondo Scalo - 2°Stralcio

**PROGETTO DEFINITIVO** COD. RM190

**PROGETTAZIONE:** ATI SINTAGMA - GDG - ICARIA

**IL RESPONSABILE DELL'INTEGRAZIONE DELLE PRESTAZIONI SPECIALISTICHE:**  
Dott. Ing. Nando Granieri  
Ordine degli Ingegneri della Prov. di Perugia n° A351

**IL PROGETTISTA:**  
Elena Bartolucci  
Ordine degli Ingegneri della Prov. di Perugia n°A3217

**IL GEOLOGO:**  
Dott. Geol. Giorgio Cerquiglini  
Ordine dei Geologi della Regione Umbria n°108

**IL R.U.P.:**  
Dott. Ing. Achille Devitofranceschi

**IL COORDINATORE PER LA SICUREZZA IN FASE DI PROGETTAZIONE:**  
Dott. Ing. Filippo Pambianco  
Ordine degli Ingegneri della Prov. di Perugia n° A1373

**IL GRUPPO DI PROGETTAZIONE:**  
**MANDATARIA:**

**Sintagma**

Dott. Ing. N. Granieri  
Dott. Arch. V. Truffini  
Dott. Arch. A. Bracchini  
Dott. Ing. F. Barattani  
Dott. Ing. E. Bartolucci  
Dott. Geol. G. Cerquiglini  
Geom. L. Sorrenti  
Dott. Ing. M. Briganti Botta  
Dott. Ing. E. Sallari  
Dott. Ing. L. Drioli  
Dott. Ing. L. Nani  
Dott. Ing. F. Pambianco  
Dott. Agr. F. Bertì Nalli

**GEOTECHNICAL DESIGN GROUP**

Dott. Ing. D. Caraccioli  
Dott. Ing. S. Sacconi  
Dott. Ing. F. Aloe  
Dott. Ing. V. De Gori  
Dott. Ing. C. Conzatti  
Geom. M. Marzo

**ICARIA**

Dott. Ing. V. Rotisciani  
Dott. Ing. F. Macchioni  
Dott. Ing. C. Vietri  
Dott. Ing. V. Piarino  
Dott. Ing. G. Pulli  
Geom. G. Sugarini

**INDIRETTORE DELLA PROVINCIA:**   
**SEZIONE A N° A3217**

**SEZIONE B N° A3217**

**SEZIONE C N° A3217**

**SEZIONE D N° A3217**

**SEZIONE E N° A3217**

**SEZIONE F N° A3217**

**SEZIONE G N° A3217**

**SEZIONE H N° A3217**

**SEZIONE I N° A3217**

**SEZIONE L N° A3217**

**SEZIONE M N° A3217**

**SEZIONE N N° A3217**

**SEZIONE O N° A3217**

**SEZIONE P N° A3217**

**SEZIONE Q N° A3217**

**SEZIONE R N° A3217**

**SEZIONE S N° A3217**

**SEZIONE T N° A3217**

**SEZIONE U N° A3217**

**SEZIONE V N° A3217**

**SEZIONE W N° A3217**

**SEZIONE X N° A3217**

**SEZIONE Y N° A3217**

**SEZIONE Z N° A3217**

CODICE PROGETTO		NOME FILE		REVISIONE	SCALA:
PROGETTO	LV. PROG.	N. PROG.	700-IA11-AMB-CT02-A	A	1:10.000
DPRM0190	D	20	T00IA11AMBCT02		
A	Emissione	17/01/2021	S.Bracchini	A. Bracchini	N.Granieri
REV.	DESCRIZIONE	DATA	REDATTO	VERIFICATO	APPROVATO

Estratto PTPG ROMA - Sistema Ambientale: Tutela paesistica, Beni Vincolati Ai SENSI DEL D.LGS. 42/2004 (EX L.1497/39 E 431/85) secondo i PTP della Regione Lazio