DEVIAZIONE DP_2
SCALA 1:1000

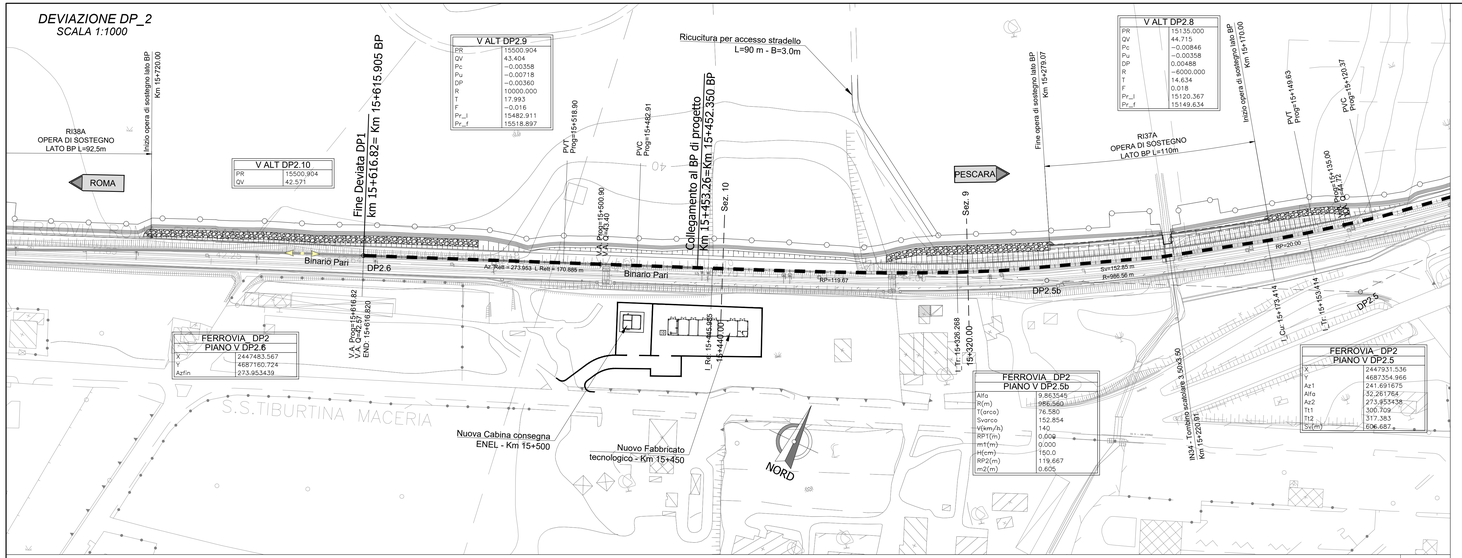

V ALT DP2.9	
PR	15500.904
QV	43.404
Pc	−0.00358
Pu	−0.00718
DP	−0.00360
R	10000.000
T	17.993
F	−0.016
Pv_i	15482.911
Pv_f	15518.897

V ALT DP2.10	
PR	15500.904
QV	42.571

V ALT DP2.8	
PR	15135.000
QV	44.715
Pc	−0.00846
Pu	−0.00358
DP	0.00488
R	−6000.000
T	14.634
F	0.018
Pv_i	15120.367
Pv_f	15149.634

FERROVIA DP2 PIANO V DP2.6	
X	1447463.567
Y	4687160.724
Azfin	273.953439

FERROVIA DP2 PIANO V DP2.5b	
Alfa	19.863545
R(m)	986.560
T(orco)	76.580
Svorco	152.854
V(km/h)	140
RP1(m)	0.004
m1(m)	0.000
H(cm)	150.0
RP2(m)	119.667
m2(m)	0.605

FERROVIA DP2 PIANO V DP2.5	
X	1449931.536
Y	4687354.966
Az1	241.691675
Alfa	32.261764
Az2	273.953438
Tt1	300.709
Tt2	317.383
Sv(m)	606.687

	L =	158.808	365.904	115.916
Livellette	DISL =	-1.344	-1.311	-0.833
	p =	-0.846	-0.358	-0.718
Progr. Livellette		15135.000	15500.904	15616.820

PR = 15135.000	PR = 15500.904	PR = 15616.820
QV = 44.715	QV = 43.404	QV = 42.571
DP = 0.488	DP = -0.360	
R = -6000.000	R = 10000.000	
T = 14.634	T = 17.993	
F = 0.018	F = -0.016	

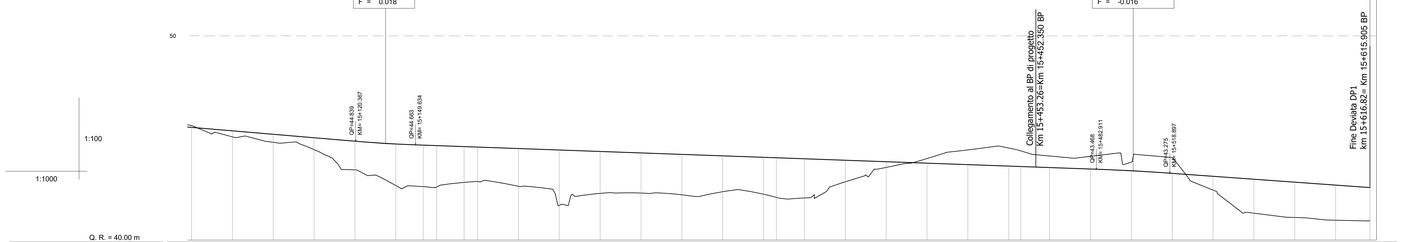

Q. R. = 40.00 m

NUMERO SEZIONE	13	15,1	15,2	15,3	15,4	15,5	15,6	15,6
QUOTE PROGETTO	45.519	45.350	45.180	45.011	44.842	44.705	44.649	44.625
QUOTE TERRENO	45.597	45.055	44.787	44.427	43.441	42.873	42.618	42.601
ETTOMETRICHE								
DIST. PARZIALI		20.00	20.00	20.00	20.00	20.00	13.41	6.59
PROGRESSIVE	15040.00	15060.00	15080.00	15100.00	15120.00	15140.00	15153.41	15160.00
ANDAMENTO PLANIMETRICO								
SOPRAELEVAZIONE								
VELOCITA'								

NUMERO SEZIONE	15,7	15,8	15,9	16	16,1	16,2	16,3	16,4	16,5
QUOTE PROGETTO	44.677	44.777	44.877	44.977	45.077	45.177	45.277	45.377	45.477
QUOTE TERRENO	42.826	42.899	44.004	42.655	44.482	44.410	44.339	44.267	44.195
ETTOMETRICHE									
DIST. PARZIALI	13.41	6.59	20.00	20.00	20.00	20.00	20.00	20.00	20.00
PROGRESSIVE	15173.41	15180.00	15200.00	15220.00	15240.00	15260.00	15280.00	15300.00	15320.00
ANDAMENTO PLANIMETRICO									
SOPRAELEVAZIONE									
VELOCITA'									

NUMERO SEZIONE	16,6	16,7	16,8	16,9	17	17,1	17,2	17,3	17,4
QUOTE PROGETTO	45.577	45.677	45.777	45.877	45.977	46.077	46.177	46.277	46.377
QUOTE TERRENO	44.124	44.052	44.030	43.980	43.959	43.837	43.765	43.694	43.622
ETTOMETRICHE									
DIST. PARZIALI	20.00	20.00	6.27	13.73	20.00	20.00	20.00	20.00	20.00
PROGRESSIVE	15340.00	15360.00	15366.27	15373.73	15380.00	15400.00	15420.00	15440.00	15460.00
ANDAMENTO PLANIMETRICO									
SOPRAELEVAZIONE									
VELOCITA'									

NUMERO SEZIONE	17,5	17,6	17,7	17,8	17,9	18	18,1	18,2	18,3
QUOTE PROGETTO	46.477	46.577	46.677	46.777	46.877	46.977	47.077	47.177	47.277
QUOTE TERRENO	43.550	43.479	43.392	43.287	43.123	42.979	42.836	42.692	42.571
ETTOMETRICHE									
DIST. PARZIALI	20.00	20.00	20.00	20.00	20.00	20.00	20.00	20.00	16.82
PROGRESSIVE	15480.00	15500.00	15520.00	15540.00	15560.00	15580.00	15600.00	15616.82	
ANDAMENTO PLANIMETRICO									
SOPRAELEVAZIONE									
VELOCITA'									

NUMERO SEZIONE	18,4	18,5	18,6	18,7	18,8	18,9	19	19,1	19,2
QUOTE PROGETTO	47.377	47.477	47.577	47.677	47.777	47.877	47.977	48.077	48.177
QUOTE TERRENO	42.571	42.571	42.571	42.571	42.571	42.571	42.571	42.571	42.571
ETTOMETRICHE									
DIST. PARZIALI									
PROGRESSIVE									
ANDAMENTO PLANIMETRICO									
SOPRAELEVAZIONE									
VELOCITA'									

ANDAMENTO PLANIMETRICO: RP= 20.00; R=986.56 Rc=152.85; RP= 119.67; L= 170.88

SOPRAELEVAZIONE: H= 150; H= 150; H= 150; H= 0.

VELOCITA': 140km/h

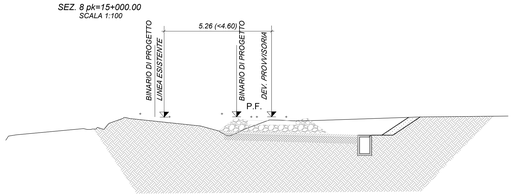

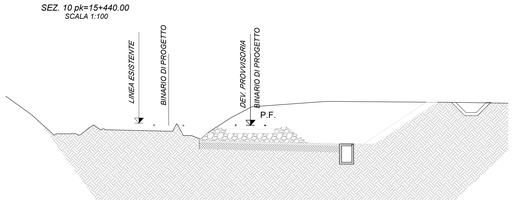

KEYPLAN

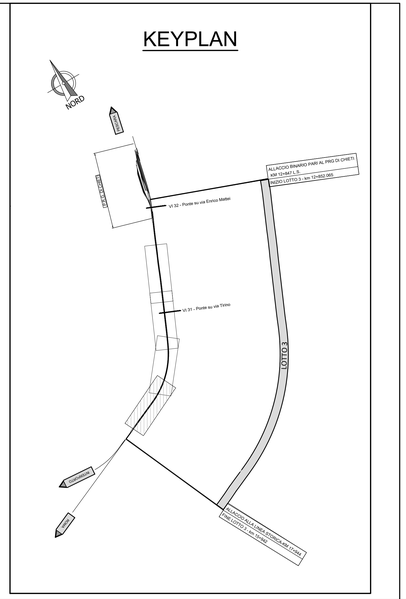

COMMITTENTE:

RFI RETE FERROVIARIA ITALIANA
GRUPPO FERROVIE DELLO STATO ITALIANE

PROGETTAZIONE:

ITALFERR
GRUPPO FERROVIE DELLO STATO ITALIANE

DIREZIONE TECNICA
UO INFRASTRUTTURE CENTRO

PROGETTO DEFINITIVO

VELOCIZZAZIONE DELLA LINEA ROMA - PESCARA
RADDOPPIO FERROVIARIO TRATTA CHIETI - INTERPORTO D'ABRUZZO
(LOTTO 3)

INFRASTRUTTURA FERROVIARIA - Fasi esecutive
Deviazione Provvisoria DP2 - Planimetria tracciamento e profilo longitudinale - Tav 4/4

SCALA : 1:1000

COMMESSA	LOTTO	FASE	ENTE	TIPO DOC.	OPERA/DISCIPLINA	PROGR.	REV.
IA6F	03	D	29	L7	IF0004	005	A

Revis.	Descrizione	Redatto	Data	Verificato	Data	Approvato	Data	Autorizzato	Data
A	Emissione esecutiva	P.Luciani	10.07.2019	M. Pianesi	11.07.2019	T.Paoletti	12.07.2019	F.Ascari	12.07.2019

ITALFERR S.p.A. Direzione Tecnica Dott. Ing. Francesco Ascari Ordine degli Ingegneri della Provincia di Roma n. A 19837

File: IA6F03D29L7IF0004005A.dwg

n. Elab.: 6-61