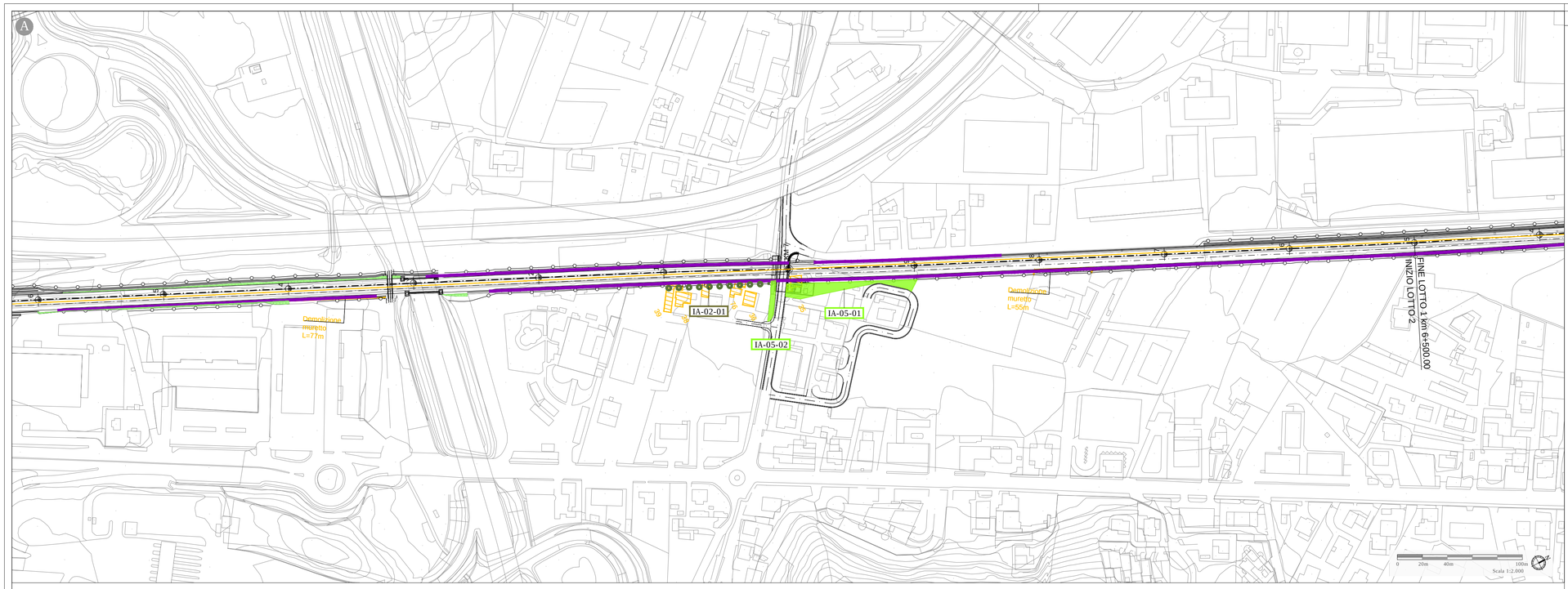

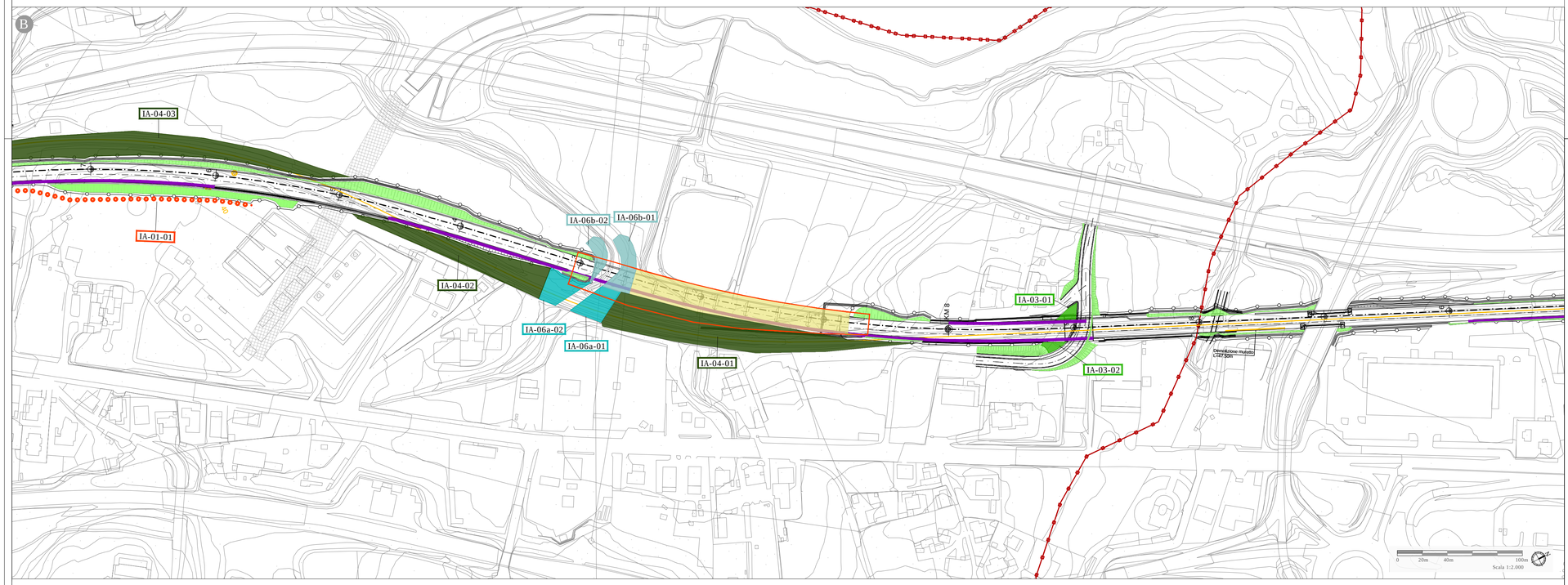

Key plan

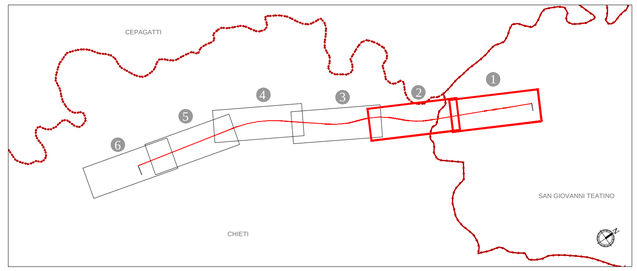

LEGENDA

- Linea ferroviaria di progetto
- Linea storica da demolire
- Confini comunali
- Barriere antirumore
- Opere connesse: viabilità di progetto
- Demolizioni
- Aree di cantiere

Tipologie interventi a verde

- Inerbimento scarpate
- Ripristino ante-operam

	Specie arbustive	Estensione intervento	N. Piante
IA-01 - Siepe mista	- *Rosa canina*, Rosa canina - *Prunus spinosa*, Prugnolo	*866 ml*	- *289* - *289*
IA-02 - Filari misti	Specie arboree - *Fraxinus excelsior*, Frassino maggiore - *Acer campestre*, Acero campestre	*371 ml*	*31* *31*
IA-03 - Fasce arbustive	- *Rosa canina*, Rosa canina - *Prunus spinosa*, Prugnolo - *Juniperus communis*, Ginepro - *Arbutus unedo*, Corbezzolo - *Spartium junceum*, Ginestra odorosa	*5547 ml*	- 555 - 555 - 555 - 555 - 555
IA-04 - Fasce arboreo-arbustive	Specie arboree - *Acer campestre*, Acero campestre - *Quercus pubescens* , Roverella Specie arbustive - *Arbutus unedo*, Corbezzolo - *Spartium junceum*, Ginestra odorosa - *Rosa canina*, Rosa canina	*12733 mq*	N. Piante - *100* - *100* N. Piante - *201* - *201* - *304*
IA-05 - Prato arborato	Specie arboree - *Fraxinus ornus*, Orniello - *Tilia cordata*, Tiglio Specie arbustive - *Rosa canina*, Rosa canina - *Corylus avellana*, Nocciolo	*1995 mq*	N. Piante - *3* - *5* N. Piante - *5* - *3*
IA-06a - Fascia arboreo-arbustiva ripariale	Specie arboree - *Salix alba*, Salice bianco - *Popolus nigra*, Pioppo nero Specie arbustive - *Cornus sanguinea*, Sanguinella - *Salix cinerea*, Salice grigio - *Salix eleagnos*, Salice ripaiolo	*1630 mq*	N. Piante - *11* - *11* - *22* - *33* - *22*
IA-06b - Siepe mista igrofila	Specie arbustive - *Cornus sanguinea*, Sanguinella - *Salix cinerea*, Salice grigio - *Salix eleagnos*, Salice ripaiolo	*1518 mq*	N. Piante - *48* - *48* - *22*

COMMITTENTE:

RFI RETE FERROVIARIA ITALIANA
GRUPPO FERROVIE DELLO STATO ITALIANE

PROGETTAZIONE:

ITALFERR
GRUPPO FERROVIE DELLO STATO ITALIANE

U.O. ARCHITETTURA, AMBIENTE E TERRITORIO

PROGETTO DEFINITIVO

VELOCIZZAZIONE DELLA LINEA ROMA - PESCARA
RADDOPPIO FERROVIARIO TRATTA PESCARA PORTA NUOVA-CHIETI
LOTTO 2 - TRATTA PM SAN GIOVANNI TEATINO - CHIETI

OPERE A VERDE
Interventi di mitigazione e compensazione ambientale.
Planimetria e sesti di impianto. Tav. 1 di 3

SCALA : VARIE

COMMESSA	LOTTO	FASE	ENTE	TIPO DOC.	OPERA/DISCIPLINA	PROGR.	REV.
IA4S	02	D	22	PZ	IA0000	001	A

Revis.	Descrizione	Redatto	Data	Verificato	Data	Approvato	Data	Autorizzato	Data
A	Emissione esecutiva	F.Massari	Luglio 2019	G.Dajelli F.Petrelli	Luglio 2019	T.Paoletti	Luglio 2019	D.Lugli G.Ovici	Luglio 2019

ITALFERR S.p.A. Dott. Ing. Donato Lugli Ordine degli Ingegneri di Chieti n. A6619

File: IA4S02D22PZIA0001001A

n. Elab.: 30-9

RIPRISTINO ANTE OPERAM: SUOLO AGRICOLO

N.B.: SEMINA DI SPECIE DA SOVESCIO: Coltura erbacea effettuata tramite la semina di un miscuglio di leguminose e graminacee consociate, destinata ad essere interrata del tutto con funzione fertilizzante del suolo.

ALLA CONCLUSIONE DEI LAVORI DI REALIZZAZIONE DELL'INFRASTRUTTURA STRADALE, LE AREE IN CORRISPONDENZA DELLE QUALI È PREVISTA LA REALIZZAZIONE DEI TERI DI CANTIERE IB OBIAO DOVRANNO/POTRANNO ESSERE RIPRISTINATE ALLA DESTINAZIONE D'USO ATTUALE, PREVALENTEMENTE AGRICOLA E/O A PRATO SFALCIATO.

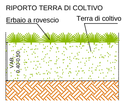

IA-01 - SIEPE MISTA

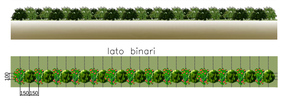

ARBUSTI (n.1 piante ogni 1.5 ml)		SUPERFICE SESTO IMPIANTO	N. ESSENZE
PRUGNOLO	*Prunus spinosa*	3 ml	1
ROSA CANINA	*Rosa canina*		1

Scala 1:500

IA-02 - FILARE MISTO

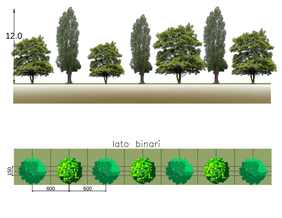

ALBERI (n.1 piante ogni 6 ml)		SUPERFICE SESTO IMPIANTO	N. ESSENZE
FRASSINO MAGGIORE	*Fraxinus excelsior*	6ml	1
ACERO CAMPESTRE	*Acer campestre*		1

IA-03 - FASCE O MACCHIE ARBUSTIVE

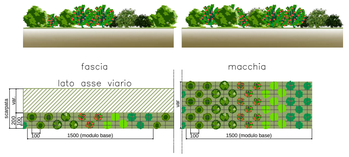

ARBUSTI (n.15 piante ogni 30 mq)		SUPERFICE SESTO IMPIANTO	N. ESSENZE
PRUGNOLO	*Prunus spinosa*	30 mq	3
ROSA CANINA	*Rosa canina*		3
GINEPRO COMUNE	*Juniperus communis*		3
CORBEZZOLI	*Arbutus unedo*		3
GINESTRA ODOROSA	*Spartium junceum*		3

IA-04 - FASCE O MACCHIE ARBOREO ARBUSTIVE

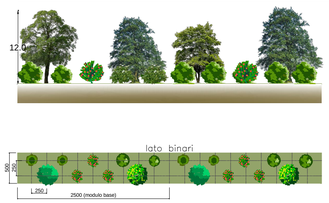

ALBERI (n.2 piante ogni 125 mq)		SUPERFICE SESTO IMPIANTO	N. ESSENZE
ACERO CAMPESTRE	*Acer campestris*	125 mq	1
ROVERELLA	*Quercus pubescens*		1
ARBUSTI (n.7 piante ogni 125 mq)			N. ESSENZE
CORBEZZOLO	*Arbutus unedo*		2
GINESTRA ODOROSA	*Spartium junceum*		2
ROSA CANINA	*Rosa canina*		3

IA-05 - PRATO ARBORATO

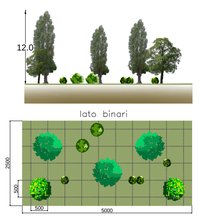

ALBERI (n.5 piante ogni 1250 mq)		SUP.	ESSENZE
ORNELLO	*Fraxinus ornus*	1250 mq	2
TIGLIO	*Tilia cordata*		3
ARBUSTI (n.6 piante ogni 1250 mq)			N. ESSENZE
ROSA CANINA	*Rosa canina*		3
NOCCIOLO	*Corylus avellana*		2

IA-06 - SISTEMAZIONE VEGETAZIONE SPONDALE

IA-06a - Fascia ripariale

IA-06b - Siepe mista igrofila

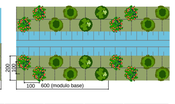

ALBERI (n.2 piante ogni 120 mq)		Superficie Fascia ripariale	N. ESSENZE F_a	Superficie Siepe mista igrofila	N. ESSENZE F_b
SALICE BIANCO	*Salix alba*	120 mq	1	120 mq	-
PIOPPO NERO	*Popolus nigra*		1		-
ARBUSTI (n.7 piante ogni 120 mq)			N. ESSENZE F_a		N. ESSENZE F_b
SANGUINELLA	*Cornus sanguinea*		2		4
SALICE GRIGIO	*Salix cinerea*		3		4
SALICE RIPAIOLO	*Salix eleagnos*		2		2