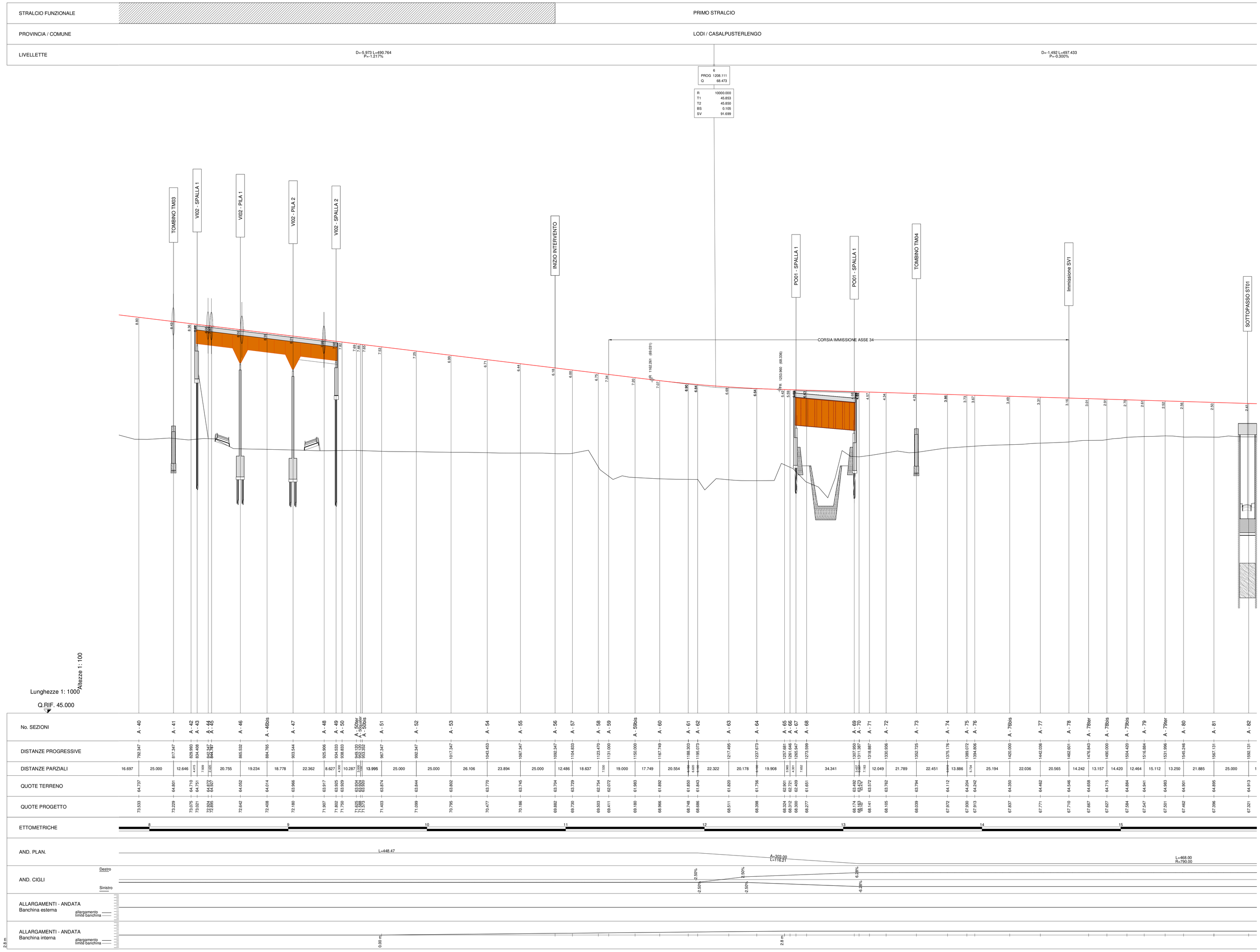

ANAS S.p.A.

Direzione Progettazione e Realizzazione Lavori

S.S. N. 9 "VIA EMILIA"
VARIANTE DI CASALPUSTERLENGO ED ELIMINAZIONE PASSAGGIO A LIVELLO SULLA S.P. EX S.S. N.234

PROGETTO ESECUTIVO

STUDIO CORONA Ing. Renato Vaira Ordine degli Ing. di Torino e Provincia n° 4862 (R)	ING. RENATO DEL PRETE Ing. Renato Del Prete Ordine degli Ing. di Bari e provincia n° 3073	DOTT. GEOL. DANILO GALLO Dott. Geol. Danilo Gallo Ordine dei Geologi della Regione Puglia n° 388	INTEGRAZIONE PRESTAZIONI Ing. Renato Del Prete	PROGETTISTA Ing. Valerio Bajetti (I.T. S.r.l.)
			PROGETTAZIONE STRADALE Ing. Gaetano Ranieri (Ga&M S.r.l.)	PROGETTAZIONE IDRAULICA Ing. Fabrizio Bajetti (I.T. S.r.l.)
Ing. Valerio Bajetti Ordine degli Ing. di Roma e provincia n° 4a2821	SETAC Servizi di Ingegneria Trasporti Ambiente Costruzioni Prof. Ing. Luigi Monterisi Ordine degli Ing. di Bari e provincia n° 1771	Ing. Gabriele Inoecchi Ordine degli Ing. di Roma e provincia n° 4a12182	PROGETTAZIONE OPERE D'ARTE MAGGIORI Ing. Renato Vaira (Studio Corona S.r.l.)	PROGETTAZIONE OPERE D'ARTE MINORI Ing. Nicola Ligas (I.T. S.r.l.)
			COMPUTI Ing. Valerio Bajetti (I.T. S.r.l.)	CANTIERISTICA Ing. Gaetano Ranieri (Ga&M S.r.l.)
CONSORZIO UNING Prof. Ing. Matteo Ranieri Ordine degli Ing. di Bari e provincia n° 1732	ECOPLAN Arch. Nicoletta Fratini Ordine degli Arch. di Torino e provincia n° 3a2	ARKE' INGEGNERIA S.r.l. Ing. Gioacchino Angarano Ordine degli Ing. di Bari e provincia n° 2673	GEOLOGIA Dott. Danilo Gallo	GEOTECNICA Ing. Gianfranco Sodero (Studio Corona S.r.l.)
			AMBIENTE Dott. Emilio Macchi (ECOPLAN S.r.l.)	SICUREZZA Ing. Gaetano Ranieri (Ga&M S.r.l.)

VISTO: IL RESPONSABILE DEL PROCEDIMENTO	IL RESPONSABILE DELLA INTEGRAZIONE DELLE PRESTAZIONI SPECIALISTICHE	PROGETTISTA	GEOLOGO	IL COORDINATORE DELLA SICUREZZA IN FASE DI PROGETTAZIONE
Dott. Ing. Fabrizio CARDONE	Ing. Renato DEL PRETE	Ing. Valerio BAJETTI	Dott. Danilo GALLO	Ing. Gaetano RANIERI

DA26

D - DA - ASSE PRINCIPALE

PROFILO LONGITUDINALE ASSE PRINCIPALE
CARREGGIATA SUD - TAVOLA 02 DI 11

CODICE PROGETTO			NOME FILE	REVISIONE	SCALA:
PROGETTO	LIV. PROG.	N. PROG.	DA25-35-P00PS00TRAFP01-11_B.dwg		
COMI	E	1701	CODICE ELAB. P00PS00TRAFP02	B	1:1.000/100

REV.	DESCRIZIONE	DATA	REDATTO	VERIFICATO	APPROVATO
D					
C					
B	EMISSIONE A SEGUITO DI ISTRUTTORIA	LUGLIO 2018	ING. NICOLA MANGIALARDI	PROF. ING. LUIGI MONTERISI	ING. VALERIO BAJETTI
A	EMISSIONE	DICEMBRE 2017	ING. ROSALIA PISCOPO	PROF. ING. LUIGI MONTERISI	ING. VALERIO BAJETTI