STRALCIO FUNZIONALE	PRIMO STRALCIO	PRIMO STRALCIO
PROVINCIA / COMUNE	LODI / SOMAGLIA	LODI / CODOGNO
LIVELLETTE	D=1.865 L=621.541 P=0.300%	D=-3.864 L=416.284 P=-0.928%

18
PROG 7515.652
Q 59.840

R	10000.000
T1	61.409
T2	61.411
BS	0.189
SV	122.817

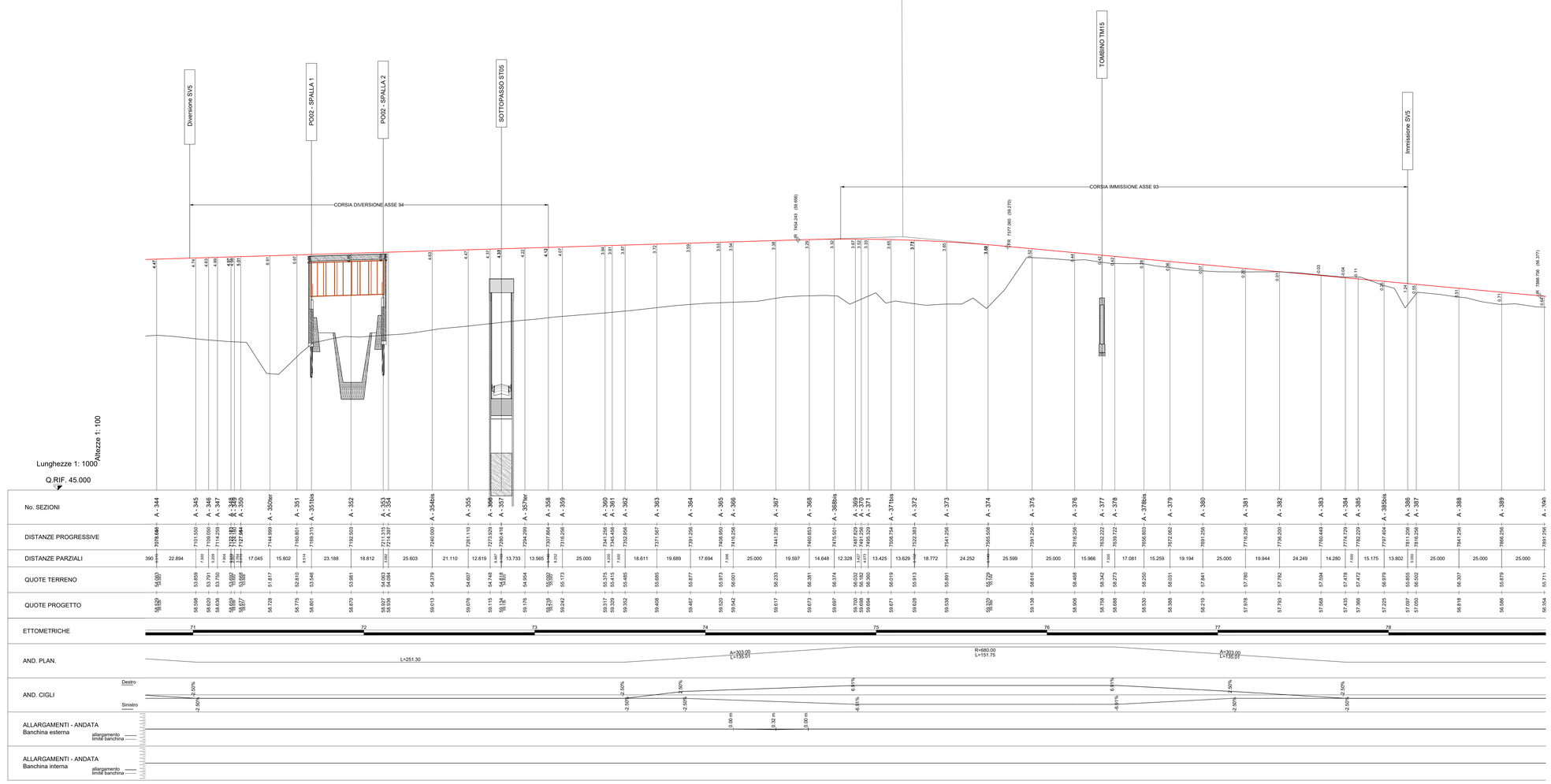

ANAS S.p.A.
Direzione Progettazione e Realizzazione Lavori

S.S. N. 9 "VIA EMILIA"
VARIANTE DI CASALPUSTERLENGO ED ELIMINAZIONE PASSAGGIO A LIVELLO SULLA S.P. EX S.S. N.234

PROGETTO ESECUTIVO

STUDIO CORONA Ing. Renato Vaira Ordine degli Ing. di Torino n.3704/A-A.P.P.C. Mi-Bo	ING. RENATO DEL PRETE Ing. Renato Del Prete Ordine degli Ing. di Bari n.4444/A-A.P.P.C.	DOTT. GEOL. DANILO GALLO Dott. Geol. Danilo Gallo Ordine dei Geologi della Regione Puglia n. 38	INTEGRAZIONE PRESTAZIONI Ing. Renato Del Prete PROGETTISTA Ing. Valerio Bajetti (I.T. S.r.l.)
LI Progettazione dei Sistemi s.r.l. Ing. Valerio Bajetti Ordine degli Ing. di Roma e provincia n. A-26211	SETAC SV Studio Tecnico Associato Trasporti Ambiente Costruzioni Prof. Ing. Luigi Monterisi Ordine degli Ing. di Bari e provincia n. 2171	GG G&G Engineering & Graphics S.r.l. Ing. Gabriele Iocozzia Ordine degli Ing. di Roma e provincia n. A-32122	PROGETTAZIONE STRADALE Ing. Gaetano Rienieri (G&M S.r.l.) PROGETTAZIONE IDRAULICA Ing. Fabrizio Bajetti (I.T. S.r.l.)
UNING GA&M. Prof. Ing. Matteo Ranieri Ordine degli Ing. di Ancona n. 1147	ECOPLAN Arch. Nicoletta Fattiro Ordine degli Arch. di Trento e provincia n. A-263	ARKE' INGEGNERIA s.r.l. Via Alessandro Volta n.14 - 70124 Bari Ing. Gioacchino Angiarano Ordine degli Ing. di Bari n.4444/A	PROGETTAZIONE OPERE D'ARTE MAGGIORI Ing. Renato Vaira (Studio Corona S.r.l.) PROGETTAZIONE OPERE D'ARTE MINORI Ing. Nicola Ligas (I.T. S.r.l.)
			COMPUTI Ing. Valerio Bajetti (I.T. S.r.l.) CANTIERISTICA Ing. Gaetano Ranieri (G&M S.r.l.)
			GEOLOGIA Dott. Danilo Gallo GEOTECNICA Ing. Gianfranco Sciarra (Studio Corona S.r.l.)
			AMBIENTE Dott. Emilio Macchi (ECOPLAN S.r.l.) SICUREZZA Ing. Gaetano Ranieri (G&M S.r.l.)

VISTO: IL RESPONSABILE DEL PROCEDIMENTO	IL RESPONSABILE DELLA INTEGRAZIONE DELLE PRESTAZIONI SPECIALISTICHE	PROGETTISTA	GEOLOGO	IL COORDINATORE DELLA SICUREZZA FASE DI PROGETTAZIONE
Dott. Ing. Fabrizio CARDONE	Ing. Renato DEL PRETE	Ing. Valerio BAJETTI	Dott. Danilo GALLO	Ing. Gaetano RANIERI

DA34

D - DA - ASSE PRINCIPALE

PROFILO LONGITUDINALE ASSE PRINCIPALE
CARREGGIATA SUD - TAVOLA 10 DI 11

CODICE PROGETTO			NOME FILE	REVISIONE	SCALA:
PROGETTO	LIV. PROG.	N. PROG.	DA25-35-P00PS00TRAFP01-11_B.dwg		
COMI	E	1701	CODICE ELAB. P00PS00TRAFP10	B	1:1.000/100

REV.	DESCRIZIONE	DATA	REDATTO	VERIFICATO	APPROVATO
D					
C					
B	EMISSIONE A SEGUITO DI ISTRUTTORIA	LUGLIO 2018	ING. NICOLA MANGIALARDI	PROF. ING. LUIGI MONTERISI	ING. VALERIO BAJETTI
A	EMISSIONE	DICEMBRE 2017	ING. ROSALIA PISCOPO	PROF. ING. LUIGI MONTERISI	ING. VALERIO BAJETTI