STRALCIO FUNZIONALE	PRIMO STRALCIO	
PROVINCIA / COMUNE	LODI / SOMAGLIA	LODI / CODOGNO
LIVELLETTE		

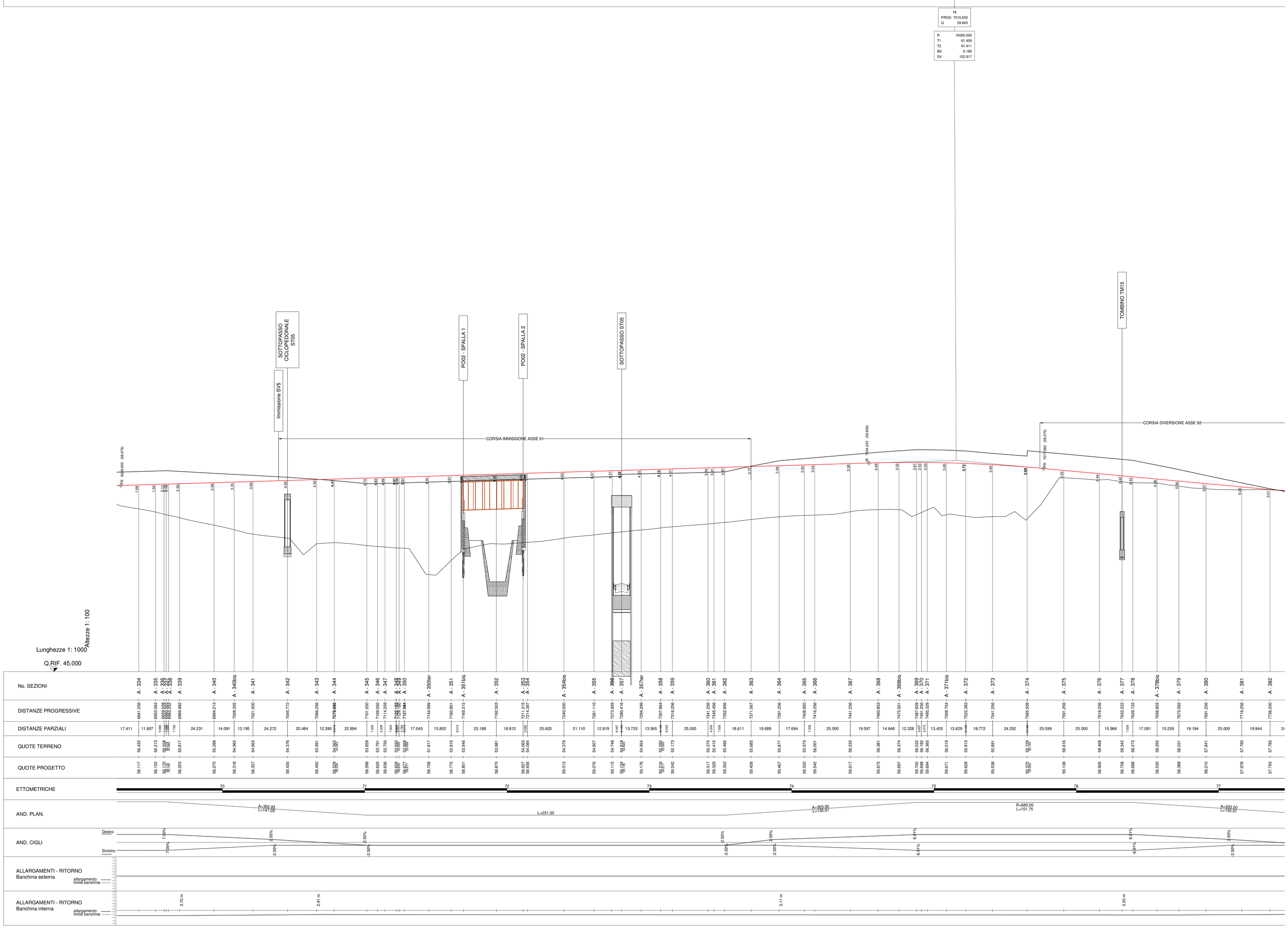

ANAS S.p.A.
Direzione Progettazione e Realizzazione Lavori

S.S. N. 9 "VIA EMILIA"
VARIANTE DI CASALPUSTERLENGO ED ELIMINAZIONE PASSAGGIO A LIVELLO SULLA S.P. EX S.S. N.234

PROGETTO ESECUTIVO

STUDIO CORONA Ing. Renato Vaira Ordine degli Ingg. di Torino e Provincia n° 4963 W	ING. RENATO DEL PRETE Ing. Renato Del Prete Ordine degli Ingg. di Bari e provincia n° 3071	DOTT. GEOL. DANILO GALLO Dott. Geol. Danilo Gallo Ordine dei Geologi della Regione Puglia n° 59	INTEGRAZIONE PRESTAZIONI Ing. Renato Del Prete PROGETTAZIONE STRADALE Ing. Gaetano Ranieri (Ga&M S.r.l.) PROGETTAZIONE OPERE D'ARTE MAGGIORI Ing. Renato Vaira (Studio Corona S.r.l.) COMPUTI Ing. Valerio Bajetti (I.T. S.r.l.) GEOLOGIA Dott. Danilo Gallo AMBIENTE Dott. Emilio Maizihi (ECOPLAN S.r.l.) SICUREZZA Ing. Gaetano Ranieri (Ga&M S.r.l.)
I.T. Ingegneria dei Trasporti s.r.l. Ing. Valerio Bajetti Ordine degli Ingg. di Roma e provincia n° A-26413	SETAC SU Servizi & Tecnologie Trasporti Ambiente Costruzioni Prof. Ing. Luigi Montersi Ordine degli Ingg. di Bari e provincia n° 1771	G&C Engineering & Consulting S.r.l. Ing. Gabriele Incecchi Ordine degli Ingg. di Roma e provincia n° A-1292	PROGETTAZIONE OPERE D'ARTE MINORI Ing. Nicola Ligas (I.T. S.r.l.) CANTIERISTICA Ing. Gaetano Ranieri (Ga&M S.r.l.) GEOTECNICA Ing. Gianfranco Sodero (Studio Corona S.r.l.)
CONSORZIO UNING MONTI & RANIERI GA&M. Prof. Ing. Matteo Ranieri Ordine degli Ingg. di Palermo e provincia n° 4	ECOPLAN Arch. Nicoletta Frattini Ordine degli Archt. di Milano e provincia n° 1	ARKE' ENGINEERING S.r.l. Ing. Gioacchino Angarano Ordine degli Ingg. di Bari e provincia n° 4	

VISTO: IL RESPONSABILE DEL PROCEDIMENTO	IL RESPONSABILE DELLA INTEGRAZIONE DELLE PRESTAZIONI SPECIALISTICHE	PROGETTISTA	GEOLOGO	IL COORDINATORE DELLA SICUREZZA IN FASE DI PROGETTAZIONE
Dott. Ing. Fabrizio CARDONE	Ing. Renato DEL PRETE	Ing. Valerio BAJETTI	Dott. Danilo GALLO	Ing. Gaetano RANIERI

DA45

D - DA - ASSE PRINCIPALE

PROFILO LONGITUDINALE ASSE PRINCIPALE
CARREGGIATA NORD - TAVOLA 10 DI 11

CODICE PROGETTO			NOME FILE	REVISIONE	SCALA:
PROGETTO	LIV. PROG.	N. PROG.	DA36-46-P00PS00TRAFP12-22_B.dwg		
COMI	E	1701	CODICE ELAB. P00PS00TRAFP21	B	1:1.000/100

REV.	DESCRIZIONE	DATA	REDATTO	VERIFICATO	APPROVATO
D					
C					
B	EMISSIONE A SEGUITO DI ISTRUTTORIA	LUGLIO 2018	ING. LUCREZIA POLI	PROF. ING. LUIGI MONTERISI	ING. VALERIO BAJETTI
A	EMISSIONE	DICEMBRE 2017	ING. ROSALIA PISCOPO	PROF. ING. LUIGI MONTERISI	ING. VALERIO BAJETTI